

UNIVERSIDAD MEXIQUENSE
DEL BICENTENARIO

U M B

CONTENIDO		PÁGINA
I.	INFORMACIÓN CONTABLE	
	ESTADO DE SITUACIÓN FINANCIERA	5
	ESTADO DE ACTIVIDADES	6
	ESTADO DE VARIACIÓN EN LA HACIENDA PÚBLICA	7
	ESTADO DE CAMBIOS EN LA SITUACIÓN FINANCIERA	8
	ESTADO DE FLUJOS DE EFECTIVO	9
	ESTADO ANALÍTICO DEL ACTIVO	10
	ESTADO ANALÍTICO DE LA DEUDA Y OTROS PASIVOS	11
	NOTAS A LOS ESTADOS FINANCIEROS	12
II.	INFORMACIÓN PRESUPUESTARIA	31
III.	INFORMACIÓN PROGRAMÁTICA	47
IV.	ANEXOS ESTABLECIDOS EN DIFERENTES ORDENAMIENTOS	59
V.	FORMATOS PARA EL CUMPLIMIENTO DE LA LEY DE DISCIPLINA FINANCIERA DE LAS ENTIDADES FEDERATIVAS Y LOS MUNICIPIOS	63

U M B

Universidad Mexiquense del Bicentenario
Estado de Situación Financiera
Al 31 de Diciembre de 2019 y 2018
(Miles de Pesos)

CONCEPTO	Año		CONCEPTO	Año	
	2019	2018		2019	2018
ACTIVO			PASIVO		
<i>Activo Circulante</i>			<i>Pasivo Circulante</i>		
Efectivo y Equivalentes	110,152.6	84,758.8	Cuentas por Pagar a Corto Plazo	53,202.4	50,146.4
Derechos a Recibir Efectivo o Equivalentes	45,896.3	50,225.5	Documentos por Pagar a Corto Plazo		
Derechos a Recibir Bienes o Servicios			Porción a Corto Plazo de la Deuda Pública a Largo Plazo		
Inventarios	746.1	1,251.5	Títulos y Valores a Corto Plazo		
Almacenes			Pasivos Diferidos a Corto Plazo		
Estimación por Pérdida o Deterioro de Activos Circulantes			Fondos y Bienes de Terceros en Garantía y/o Administración a Corto Plazo		
Otros Activos Circulantes			Provisiones a Corto Plazo		
			Otros Pasivos a Corto Plazo		
Total de Activos Circulantes	156,795.0	136,235.8	Total de Pasivos Circulantes	53,202.4	50,146.4
<i>Activo No Circulante</i>			<i>Pasivo No Circulante</i>		
Inversiones Financieras a Largo Plazo			Cuentas por Pagar a Largo Plazo		
Derechos a Recibir Efectivo o Equivalentes a Largo Plazo			Documentos por Pagar a Largo Plazo		
Bienes Inmuebles, Infraestructura y Construcciones en Proceso	295,897.2	276,691.1	Deuda Pública a Largo Plazo		
Bienes Muebles	152,878.2	146,331.2	Pasivos Diferidos a Largo Plazo		
Activos Intangibles			Fondos y Bienes de Terceros en Garantía y/o en Administración a Largo Plazo		
Depreciación, Deterioro y Amortización Acumulada de Bienes	-99,488.7	-85,966.3	Provisiones a Largo Plazo		
Activos Diferidos					
Estimación por Pérdida o Deterioro de Activos no Circulantes			Total de Pasivos No Circulantes	.0	.0
Otros Activos no Circulantes					
			Total del Pasivo	53,202.4	50,146.4
Total de Activos No Circulantes	349,286.7	337,056.0	HACIENDA PÚBLICA/ PATRIMONIO		
Total del Activo	506,081.7	473,291.8	<i>Hacienda Pública/Patrimonio Contribuido</i>	.0	.0
			Aportaciones		
			Donaciones de Capital		
			Actualización de la Hacienda Pública / Patrimonio		
			Hacienda Pública/Patrimonio Generado	452,879.3	423,145.4
			Resultados del Ejercicio (Ahorro / Desahorro)	35,269.7	24,299.0
			Resultados de Ejercicios Anteriores	417,609.6	398,846.4
			Revaluos		
			Reservas		
			Rectificaciones de Resultados de Ejercicios Anteriores		
			Exceso o Insuficiencia en la Actualización de la Hacienda Pública/Patrimonio	.0	.0
			Resultado por Posición Monetaria		
			Resultado por Tenencia de Activos no Monetarios		
			Total Hacienda Pública/ Patrimonio	452,879.3	423,145.4
			Total del Pasivo y Hacienda Pública / Patrimonio	506,081.7	473,291.8

Universidad Mexiquense del Bicentenario
Estado de Actividades
Del 1 de Enero al 31 de Diciembre de 2019 y 2018
(Miles de Pesos)

Concepto	2019	2018
INGRESOS Y OTROS BENEFICIOS		
Ingresos de la Gestión		
Impuestos		
Cuotas y Aportaciones de Seguridad Social		
Contribuciones de Mejoras		
Derechos		
Productos de Tipo Corriente		
Aprovechamientos de Tipo Corriente		
Ingresos por Venta de Bienes y Servicios		
Ingresos no Comprendidos en las Fracciones de la Ley de Ingresos Causados en Ejercicios Fiscales Anteriores		
Pendientes de Liquidación o Pago		
Participaciones, Aportaciones, Transferencias, Asignaciones, Subsidios y Otras Ayudas	370,595.5	340,948.1
Participaciones y Aportaciones		
Transferencias, Asignaciones, Subsidios y Otras Ayudas	370,595.5	340,948.1
Otros Ingresos y Beneficios	7,467.7	9,248.2
Ingresos Financieros	3,141.0	2,885.2
Incremento por Variación de Inventarios		
Disminución del Exceso de Estimaciones por Pérdida o Deterioro u Obsolescencia		
Disminución del Exceso de Provisiones		
Otros Ingresos y Beneficios Varios	4,326.7	6,363.0
Total de Ingresos y Otros Beneficios	378,063.2	350,196.3
GASTOS Y OTRAS PÉRDIDAS		
Gastos de Funcionamiento	313,268.1	284,378.8
Servicios Personales	231,096.5	218,677.7
Materiales y Suministros	20,004.4	13,389.1
Servicios Generales	62,167.2	52,312.0
Transferencias, Asignaciones, Subsidios y Otras Ayudas	1,352.8	1,953.3
Transferencias Internas y Asignaciones al Sector Público		
Transferencias al Resto del Sector Público		
Subsidios y Subvenciones		
Ayudas Sociales	1,352.8	1,953.3
Pensiones y Jubilaciones		
Transferencias a Fideicomisos, Mandatos y Contratos Análogos		
Transferencias a la Seguridad Social		
Donativos		
Transferencias al Exterior		
Participaciones y Aportaciones		
Participaciones		
Aportaciones		
Convenios		
Intereses, Comisiones y Otros Gastos de la Deuda Pública		
Intereses de la Deuda Pública		
Comisiones de la Deuda Pública		
Gastos de la Deuda Pública		
Costo por Coberturas		
Apoyos Financieros		
Otros Gastos y Pérdidas Extraordinarias	14,878.6	21,945.3
Estimaciones, Depreciaciones, Deterioros, Obsolescencia y Amortizaciones	14,048.4	12,595.5
Provisiones		
Disminución de Inventarios		
Aumento por Insuficiencia de Estimaciones por Pérdida o Deterioro y Obsolescencia		
Aumento por Insuficiencia de Provisiones		
Otros Gastos	830.2	9,349.8
Inversión Pública	13,294.0	17,619.9
Inversión Pública no Capitalizable	13,294.0	17,619.9
Total de Gastos y Otras Pérdidas	342,793.5	325,897.3
Resultados del Ejercicio (Ahorro/Desahorro)	35,269.7	24,299.0

Universidad Mexiquense del Bicentenario Estado de Variación en la Hacienda Pública Del 1 de Enero al 31 de Diciembre de 2019					
Concepto	Hacienda Pública / Patrimonio Contribuido	Hacienda Pública / Patrimonio Generado de Ejercicios Anteriores	Hacienda Pública / Patrimonio Generado del Ejercicio	Exceso o Insuficiencia en la Actualización de la Hacienda Pública / Patrimonio	Total
Hacienda Pública / Patrimonio Contribuido Neto de 2018					
Aportaciones					
Donaciones de Capital					
Actualización de la Hacienda Pública/Patrimonio					
Hacienda Pública / Patrimonio Generado Neto de 2018		398,846.4	24,299.0		423,145.4
Resultados del Ejercicio (Ahorro/Desahorro)			24,299.0		24,299.0
Resultados de Ejercicios Anteriores		398,846.4			398,846.4
Revalúos					
Reservas					
Rectificaciones de Resultados de Ejercicios Anteriores					
Exceso o Insuficiencia en la Actualización de la Hacienda Pública / Patrimonio Neto de 2018					
Resultado por Posición Monetaria					
Resultado por Tenencia de Activos no Monetarios					
Hacienda Pública / Patrimonio Neto Final de 2018		398,846.4	24,299.0		423,145.4
Cambios en la Hacienda Pública / Patrimonio Contribuido Neto de 2019					
Aportaciones					
Donaciones de Capital					
Actualización de la Hacienda Pública/Patrimonio					
Variaciones de la Hacienda Pública / Patrimonio Generado Neto de 2019		18,763.2	10,970.7		29,733.9
Resultados del Ejercicio (Ahorro/Desahorro)			35,269.7		35,269.7
Resultados de Ejercicios Anteriores		18,763.2	-24,299.0		-5,535.8
Revalúos					
Reservas					
Rectificaciones de Resultados de Ejercicios Anteriores					
Cambios en el Exceso o Insuficiencia en la Actualización de la Hacienda Pública / Patrimonio Neto de 2019					
Resultado por Posición Monetaria					
Resultado por Tenencia de Activos no Monetarios					
Hacienda Pública / Patrimonio Neto Final de 2019		417,609.6	35,269.7		452,879.3

Universidad Mexiquense del Bicentenario
Estado de Cambios en la Situación Financiera
Del 1 de Enero al 31 de Diciembre de 2019
(Miles de Pesos)

Concepto	Origen	Aplicación
ACTIVO	18,357.0	51,146.9
Activo Circulante	4,834.6	25,393.8
Efectivo y Equivalentes		25,393.8
Derechos a Recibir Efectivo o Equivalentes	4,329.2	
Derechos a Recibir Bienes o Servicios		
Inventarios	505.4	
Almacenes		
Estimación por Pérdida o Deterioro de Activos Circulantes		
Otros Activos Circulantes		
Activo No Circulante	13,522.4	25,753.1
Inversiones Financieras a Largo Plazo		
Derechos a Recibir Efectivo o Equivalentes a Largo Plazo		
Bienes Inmuebles, Infraestructura y Construcciones en Proceso		19,206.1
Bienes Muebles		6,547.0
Activos Intangibles		
Depreciación, Deterioro y Amortización Acumulada de Bienes	13,522.4	
Activos Diferidos		
Estimación por Pérdida o Deterioro de Activos no Circulantes		
Otros Activos no Circulantes		
PASIVO	3,056.0	
Pasivo Circulante	3,056.0	
Cuentas por Pagar a Corto Plazo	3,056.0	
Documentos por Pagar a Corto Plazo		
Porción a Corto Plazo de la Deuda Pública a Largo Plazo		
Titulos y Valores a Corto Plazo		
Pasivos Diferidos a Corto Plazo		
Fondos y Bienes de Terceros en Garantía y/o Administración a Corto Plazo		
Provisiones a Corto Plazo		
Otros Pasivos a Corto Plazo		
Pasivo No Circulante		
Cuentas por Pagar a Largo Plazo		
Documentos por Pagar a Largo Plazo		
Deuda Pública a Largo Plazo		
Pasivos Diferidos a Largo Plazo		
Fondos y Bienes de Terceros en Garantía y/o en Administración a Largo Plazo		
Provisiones a Largo Plazo		
HACIENDA PÚBLICA/PATRIMONIO	29,733.9	
Hacienda Pública/Patrimonio Contribuido		
Aportaciones		
Donaciones de Capital		
Actualización de la Hacienda Pública/Patrimonio		
Hacienda Pública/Patrimonio Generado	29,733.9	
Resultados del Ejercicio (Ahorro/Desahorro)	10,970.7	
Resultados de Ejercicios Anteriores	18,763.2	
Revalúos		
Reservas		
Rectificaciones de Resultados de Ejercicios Anteriores		
Exceso o Insuficiencia en la Actualización de la Hacienda Pública/Patrimonio		
Resultado por Posición Monetaria		
Resultado por Tenencia de Activos no Monetarios		

Universidad Mexiquense del Bicentenario
Estado de Flujos de Efectivo
Del 1 de Enero al 31 de Diciembre de 2019 y 2018
(Miles de Pesos)

Concepto	2019	2018
Flujos de Efectivo de las Actividades de Operación		
Origen	378,063.2	350,196.3
Impuestos		
Cuotas y Aportaciones de Seguridad Social		
Contribuciones de Mejoras		
Derechos		
Productos de Tipo Corriente	3,141.0	2,885.2
Aprovechamientos de Tipo Corriente		
Ingresos por Venta de Bienes y Servicios		
Ingresos no Comprendidos en las Fracciones de la Ley de Ingresos Causados en Ejercicios Fiscales		
Anteriores Pendientes de Liquidación o Pago		
Participaciones y Aportaciones		
Transferencias, Asignaciones y Subsidios y Otras Ayudas	370,595.5	340,948.1
Otros Origenes de Operación	4,326.7	6,363.0
Aplicación	342,793.5	325,897.3
Servicios Personales	231,096.5	218,677.7
Materiales y Suministros	20,004.4	13,389.1
Servicios Generales	62,167.2	52,312.0
Transferencias Internas y Asignaciones al Sector Público		
Transferencias al Resto del Sector Público		
Subsidios y Subvenciones		
Ayudas Sociales	1,352.8	1,953.3
Pensiones y Jubilaciones		
Transferencias a Fideicomisos, Mandatos y Contratos Análogos		
Transferencias a la Seguridad Social		
Donativos		
Transferencias al Exterior		
Participaciones		
Aportaciones		
Convenios		
Otras Aplicaciones de Operación	28,172.6	39,565.2
Flujos Netos de Efectivo por Actividades de Operación	35,269.7	24,299.0
Flujos de Efectivo de las Actividades de Inversión		
Origen	18,357.0	23,645.2
Bienes Inmuebles, Infraestructura y Construcciones en Proceso		52.2
Bienes Muebles	13,522.4	12,069.9
Otros Origenes de Inversión	4,834.6	11,523.1
Aplicación	25,753.1	15,732.5
Bienes Inmuebles, Infraestructura y Construcciones en Proceso	19,206.1	
Bienes Muebles	6,547.0	10,599.6
Otras Aplicaciones de Inversión		5,132.9
Flujos Netos de Efectivo por Actividades de Inversión	-7,396.1	7,912.7
Flujo de Efectivo de las Actividades de Financiamiento		
Origen	3,056.0	42,112.5
Endeudamiento Neto		
Interno		
Externo		42,112.5
Otros Origenes de Financiamiento	3,056.0	
Aplicación	5,535.8	10,672.2
Servicios de la Deuda		
Interno		
Externo		
Otras Aplicaciones de Financiamiento	5,535.8	10,672.2
Flujos Netos de Efectivo por Actividades de Financiamiento	-2,479.8	31,440.3
Incremento/Disminución Neta en el Efectivo y Equivalentes al Efectivo	25,393.8	63,652.0
Efectivo y Equivalentes al Efectivo al Inicio del Ejercicio	84,758.8	21,106.8
Efectivo y Equivalentes al Efectivo al Final del Ejercicio	110,152.6	84,758.8

Universidad Mexiquense del Bicentenario
Estado Analítico del Activo
Del 1 de Enero al 31 de Diciembre de 2019
(Miles de Pesos)

Concepto	Saldo Inicial	Cargos del Período	Abonos del Período	Saldo Final	Variación del Período
	1	2	3	4 = (1+2-3)	(4-1)
ACTIVO	473,291.8	864,805.3	832,015.4	506,081.7	32,789.9
Activo Circulante	136,235.8	822,193.5	801,634.3	156,795.0	20,559.2
Efectivo y Equivalentes	84,758.8	671,592.3	646,198.5	110,152.6	25,393.8
Derechos a Recibir Efectivo o Equivalentes	50,225.5	150,601.2	154,930.4	45,896.3	-4,329.2
Derechos a Recibir Bienes o Servicios					
Inventarios	1,251.5		505.4	746.1	-505.4
Almacenes					
Estimación por Pérdida o Deterioro de Activos Circulantes					
Otros Activos Circulantes					
Activo no Circulante	337,056.0	42,611.8	30,381.1	349,286.7	12,230.7
Inversiones Financieras a Largo Plazo					
Derechos a Recibir Efectivo o Equivalentes a Largo Plazo					
Bienes Inmuebles, Infraestructura y Construcciones en Proceso	276,691.1	35,009.1	15,803.0	295,897.2	19,206.1
Bienes Muebles	146,331.2	7,073.0	526.0	152,878.2	6,547.0
Activos Intangibles					
Depreciación, Deterioro y Amortización Acumulada de Bienes	-85,966.3	529.7	14,052.1	-99,488.7	-13,522.4
Activos Diferidos					
Estimación por Pérdida o Deterioro de Activos no Circulantes					
Otros Activos no Circulantes					

Universidad Mexiquense del Bicentenario
Estado Analítico de la Deuda y Otros Pasivos
Del 1 de Enero al 31 de Diciembre de 2019
(Miles de Pesos)

Denominación de las Deudas	Moneda de Contratación	Institución o País Acreedor	Saldo Inicial del Período	Saldo Final del Período
DEUDA PÚBLICA				
Corto Plazo				
Deuda Interna				
Instituciones de Crédito				
Títulos y Valores				
Arrendamientos Financieros				
Deuda Externa				
Organismos Financieros Internacionales				
Deuda Bilateral				
Títulos y Valores				
Arrendamientos Financieros				
<i>Subtotal a Corto Plazo</i>				
Largo Plazo				
Deuda Interna				
Instituciones de Crédito				
Títulos y Valores				
Arrendamientos Financieros				
Deuda Externa				
Organismos Financieros Internacionales				
Deuda Bilateral				
Títulos y Valores				
Arrendamientos Financieros				
<i>Subtotal a Largo Plazo</i>				
Otros Pasivos	Moneda Nacional		50,146.4	53,202.4
<i>Total de Deuda y Otros Pasivos</i>			<i>50,146.4</i>	<i>53,202.4</i>

NOTAS A LOS ESTADOS FINANCIEROS

NOTAS DE DESGLOSE

1. ESTADO DE SITUACIÓN FINANCIERA

ACTIVO

Efectivo y Equivalentes

Este rubro se encuentra representado por efectivo y depósitos en cuentas de cheques, valuados a su valor nominal, provenientes de recursos estatales, recursos federales e ingresos propios.

El saldo al 31 de diciembre de 2019 es de 110 millones 152.6 miles de pesos, y está conformado de la siguiente manera:

CONCEPTO	SALDO AL 31 DE DICIEMBRE DE 2019
CUENTA 741 NÓMINA	12,814.0
CUENTA 679 GASTOS DE OPERACIÓN	3.3
CUENTA 047 RECURSO FAM 2010 - 2014	3,461.2
CUENTA 057 RECURSOS PROPIOS	4,127.6
CUENTA 546 FONDOS CONCURRENTES 2011	1,729.4
CUENTA 355 RECAUDACIÓN UMB	7,797.1
CUENTA 856 RENDIMIENTOS FAM 2015	99.8
CUENTA 590 PROEXOEEES 2016	3,593.1
CUENTA 618 PRODEP	484.8
CUENTA 667 FAM 2016	2.2
CUENTA 942 UMB CINVESTAV TULTITLÁN	20.4
CUENTA 746 SUBSIDIO ESTATAL UMB	34,713.6
CUENTA 466 PROEXOEEES 2015	2,525.3
CUENTA 938 FAM 2015	366.6
CUENTA 800 SUBSIDIO FEDERAL 2017	13,330.1
CUENTA 830 SUBSIDIO FEDERAL 2018	1,744.9
CUENTA 822 BECAS MADRES DE FAMILIA	271.0
CUENTA 228 CONVIVE 2018	981.1
CUENTA 123 COMECYT FIID	80.0
CUENTA 948 PROEXES 2017	.3

U M B

CONCEPTO	SALDO AL 31 DE DICIEMBRE DE 2019
CUENTA 380 RECURSO FEDERAL 2019	5,286.1
CUENTA 624 FAM 2019	16,254.9
BANORTE CONACYT	465.8
TOTAL BANCOS	110,152.6

Derechos a Recibir Efectivo y Equivalentes

Este reglón se integra por las inversiones financieras por 45 millones 672.7 miles de pesos, y cuentas por cobrar a corto plazo por un monto de 223.6 miles de pesos. El saldo total es por 45 millones 896.3 miles de pesos.

Inversiones Financieras de Corto Plazo

CONCEPTO	SALDO AL 31 DE DICIEMBRE DE 2019
BBVA CONTRATO 763 FONDOS FINANCIEROS	384.5
BBVA CONTRATO 555 PROEXOES 2015	7,330.4
BBVA CONTRATO 571 PROEXOES 2016	12,743.2
BANORTE CUENTA 097 IXTAPALUCA	5,130.1
BANORTE CUENTA 095 FONDOS	19,120.1
BANORTE CUENTA 094 INGRESOS ORDINARIOS	964.4
TOTAL INVERSIONES	45,672.7

Cuentas por Cobrar a Corto Plazo

CONCEPTO	SALDO AL 31 DE DICIEMBRE DE 2019
RENDIMIENTOS FINANCIEROS PAD	223.6
TOTAL CUENTAS POR COBRAR	223.6
TOTAL DE DERECHOS A RECIBIR EFECTIVO Y EQUIVALENTES	45,896.3

Inventarios

El saldo en Bienes en Tránsito es por la cantidad de 746.1 miles de pesos al cierre del mes de diciembre de 2019, integrado como sigue:

CONCEPTO	SALDO AL 31 DE DICIEMBRE DE 2019
PROEXOES 2015	579.8
RENDIMIENTOS FAM 2016	166.3
TOTAL INVENTARIOS	746.1

ACTIVO NO CIRCULANTE

Bienes Inmuebles, Infraestructura y Construcciones en Proceso

Las inversiones en Bienes Inmuebles, Infraestructura y Construcciones en Proceso de la Universidad Mexiquense del Bicentenario (UMB), reporta la cantidad de 295 millones 897.2 miles de pesos.

Las obras que se registraron en la cuenta de Construcciones en Proceso formarán parte del patrimonio de la Universidad, una vez que se cuente con todos los requisitos para realizar el movimiento contable.

CONCEPTO	SALDO AL 31 DE DICIEMBRE DE 2019
TERRENO RECTORÍA	10,300.0
TOTAL ADQUISICIÓN DEL TERRENO DE RECTORÍA	10,300.0

CONCEPTO	SALDO AL 31 DE DICIEMBRE DE 2019
EDIFICIOS	38.8
LABORATORIOS UES VILLA VICTORIA	3,029.6
UES EL ORO	18,668.2
UES TEPOTZOTLÁN 1RA ETAPA	16,232.7
UES TEPOTZOTLÁN 2DA ETAPA	8,515.3
UES IXTAPALUCA	16,380.1
UES ADULTOS MAYORES ECATEPEC 1RA ETAPA	24,991.5
UES ALMOLOYA DE ALQUISIRAS	5,000.0
UES VILLA DEL CARBÓN 1RA ETAPA	9,170.1
UES VILLA DEL CARBÓN 2DA ETAPA	9,996.5
UES VILLA DEL CARBÓN 3RA ETAPA	7,922.3
UES ATENCO 2DO NIVEL	5,000.0
UES HUIXQUILUCAN 3ER NIVEL	3,995.0
UES LERMA 3ER NIVEL	4,054.7
UES ACAMBAY 3ER NIVEL	5,000.0
UES CHALCO 3ER NIVEL	4,985.0
UES TEMASCALCINGO	9,000.0
UES JILOTEPEC	5,635.4
CONSTRUCCIÓN UES XALATLACO	500.0
EDIFICIOS NO HABITACIONALES	158,115.2

U M B

CONCEPTO	SALDO AL 31 DE DICIEMBRE DE 2019
CONSTRUCCIÓN 3ER NIVEL DE AULAS UES HUIXQUILUCAN	851.9
CONSTRUCCIÓN UES IXTAPALUCA	15,112.1
EQUIPAMIENTO UES	8.9
CONSTRUCCIÓN 1RA ETAPA UES TEPOTZOTLÁN	4.9
CONSTRUCCIÓN UES EL ORO	6,084.7
CONSTRUCCIÓN DEL LABORATORIO UES ACAMBAY	3,500.0
CONSTRUCCIÓN Y EQUIPAMIENTO UES VILLA DEL CARBÓN	295.8
CONSTRUCCIÓN 3ER NIVEL DE AULAS UES LERMA	481.6
CONSTRUCCIÓN Y EQUIPAMIENTO UES VILLA DEL CARBÓN	3,056.3
CONSTRUCCIÓN DE LABORATORIOS UES TULTITLAN	3,464.3
EQUIPAMIENTO DE NUTRICIÓN UES ACAMBAY	136.6
EQUIPAMIENTO DE NUTRICIÓN UES IXTLAHUACA	136.6
EQUIPAMIENTO LABORATORIO NUTRICIÓN UES LERMA	28.7
EQUIPAMIENTO LABORATORIO NUTRICIÓN UES EL ORO	136.6
EQUIPAMIENTO LABORATORIO DE NUTRICIÓN UES TENANGO DEL VALLE	136.6
EQUIPAMIENTO LABORATORIO DE NUTRICIÓN UES TULTEPEC	136.6
EQUIPAMIENTO LABORATORIO DE IDIOMAS UES VILLA VICTORIA	129.3
EQUIPAMIENTO LABORATORIO DE IDIOMAS UES IXTLAHUACA	129.3
EQUIPAMIENTO LABORATORIO DE IDIOMAS UES LERMA	68.6
EQUIPAMIENTO LABORATORIO DE IDIOMAS UES TULTEPEC	129.3
CONSTRUCCIÓN Y EQUIPAMIENTO UES VILLA DEL CARBÓN	3.5
CONSTRUCCIÓN ADULTOS MAYORES UES ECATEPEC	707.8
CONSTRUCCIÓN 3ER NIVEL DE AULAS UES JILOTEPEC	365.9
CONSTRUCCIÓN DE ESPACIOS UES JILOTEPEC	3,993.9
CONSTRUCCIÓN DE LABORATORIOS MULTIUSOS JIQUIPILCO	5,500.0
CONSTRUCCIÓN DE AULAS, TALLERES Y LABORATORIOS UES TLATLAYA	6,198.7
CONSTRUCCIÓN DE LABORATORIOS MULTIUSOS LERMA	17,500.0
OBRA FINANCIADA ECATEPEC	39,977.4
CONSTRUCCIÓN DE LABORATORIOS MULTIUSOS UES ATENCO	14,206.1
CONSTRUCCIÓN UES XALATLACO	5,000.0
TOTAL CONSTRUCCIONES EN PROCESO EN BIENES PROPIOS	127,482
TOTAL DE BIENES INMUEBLES, INFRAESTRUCTURA Y CONSTRUCCIONES EN PROCESO	295,897.2

Bienes Muebles

Al 31 de diciembre de 2019 la Administración de la UMB realizó el inventario físico de bienes muebles y los concilió contra lo reportado en los registros contables, así mismo, determinó la depreciación acumulada. El valor histórico de las adquisiciones de los Bienes Muebles de la Universidad asciende a 152 millones 878.2 miles de pesos y están conformados por los siguientes conceptos:

CONCEPTO	SALDO AL 31 DE DICIEMBRE DE 2019
MOBILIARIO Y EQUIPO DE ADMINISTRACIÓN	98,757.4
MOBILIARIO Y EQUIPO EDUCACIONAL Y RECREATIVO	5,783.1
EQUIPO E INSTRUMENTAL MÉDICO Y DE LABORATORIO	18,840.3
VEHÍCULOS Y EQUIPO DE TRANSPORTE	14,744.6
MAQUINARIA, OTROS EQUIPOS Y HERRAMIENTAS	14,752.8
TOTAL BIENES MUEBLES	152,878.2

Depreciación Acumulada de Bienes Inmuebles y Muebles

La depreciación se calcula bajo el método de línea recta sobre los saldos mensuales e importa un saldo de 99 millones 488.7 miles pesos.

CONCEPTO	SALDO AL 31 DE DICIEMBRE DE 2019
DEPRECIACIÓN ACUMULADA DE LABORATORIOS UES 242.4	
DEPRECIACIÓN ACUMULADA UES EL ORO	1,151.2
DEPRECIACIÓN ACUMULADA UES TEPOTZOTLÁN	1,001.0
DEPRECIACIÓN ACUMULADA UES IXTAPALUCA	846.3
DEPRECIACIÓN ACUMULADA UES ADULTOS MAYORES	1,291.2
DEPRECIACIÓN ACUMULADA UES ATENCO	250.0
DEPRECIACIÓN ACUMULADA UES VILLA DEL CARBÓN	483.2
DEPRECIACIÓN ACUMULADA UES HUIXQUILUCAN	193.1
DEPRECIACIÓN ACUMULADA UES LERMA	165.0
DEPRECIACIÓN ACUMULADA UES ACAMBAY	225.0
DEPRECIACIÓN ACUMULADA UES VILLA DEL CARBÓN	397.4
DEPRECIACIÓN ACUMULADA UES ALMOLOYA DE ALQUISIRAS	208.3
DEPRECIACIÓN ACUMULADA UES CHALCO	199.4
DEPRECIACIÓN ACUMULADA UES TEPOTZOTLÁN	349.5
DEPRECIACIÓN ACUMULADA UES VILLA DEL CARBÓN	237.7
DEPRECIACIÓN ACUMULADA UES TEMASCALCINGO	165.0
DEPRECIACIÓN ACUMULADA DE UES JILOTEPEC	152.2
CONSTRUCCIÓN DE ESPACIOS DE LABORATORIOS	31.7
DEPRECIACIÓN ACUMULADA DE EQUIPO DE OFICINA	5,483.6
DEPRECIACIÓN ACUMULADA DE EQUIPO DE CÓMPUTO	63,476.5
DEPRECIACIÓN ACUMULADA DE EQUIPO DE OFICINA	1,795.4

U M B

CONCEPTO	SALDO AL 31 DE DICIEMBRE DE 2019
DEPRECIACIÓN ACUMULADA DE EQUIPO DIVERSO	1,453.4
DEPRECIACIÓN ACUMULADA DE EQUIPO DE COMUNICACIÓN	453.1
DEPRECIACIÓN ACUMULADA DE EQUIPO E INSTRUMENTO MÉDICO	689.3
DEPRECIACIÓN ACUMULADA DE LABORATORIO DE LABORATORIO DE NUTRICIÓN	2,984.0
DEPRECIACIÓN ACUMULADA DE EQUIPO DE TRANSPORTE	8,115.2
DEPRECIACIÓN ACUMULADA DE MAQUINARIA Y EQUIPO DIVERSO	1,992.2
DEPRECIACIÓN ACUMULADA DE DIVERSOS	1,470.5
DEPRECIACIÓN ACUMULADA DE EQUIPO DE RADIO Y COMUNICACIÓN	2,098.5
DEPRECIACIÓN ACUMULADA DE RADIOTRANSMISIÓN	468.5
DEPRECIACIÓN ACUMULADA DE LABORATORIO DE MECÁNICA	1,143.8
DEPRECIACIÓN ACUMULADA DE MOBILIARIO DE LICENCIATURA Y ARQUITECTURA	58.3
DEPRECIACIÓN ACUMULADA DE LABORATORIO DE ENFERMERÍA	216.8
TOTAL DE DEPRECIACIÓN	99,488.7

PASIVO

Cuentas por Pagar

Los compromisos y obligaciones adquiridos a cargo de la Universidad se integran por los rubros de proveedores derivado de la adquisición de materiales e insumos y de la prestación de servicios para la operación de la misma y un adeudo de Retención y Contribución por pagar correspondientes al Impuesto Sobre la Renta retenido al personal docente por las remuneraciones pagadas, así como de Contratistas por Obras Públicas y Otras Cuentas por Pagar a Corto Plazo de acuerdo a lo siguiente:

Proveedores por Pagar a Corto Plazo

CONCEPTO	SALDO AL 31 DE DICIEMBRE DE 2019
OSCAR EDUARDO TOVAR GONZÁLEZ	15.5
TOTAL PROVEEDORES POR PAGAR A CORTO PLAZO	15.5

Contratistas por Obras Públicas por Pagar a Corto Plazo

CONCEPTO	SALDO AL 31 DE DICIEMBRE DE 2019
CONSTRUCCIÓN OBRA UES TEPOTZOTLÁN	4.9
CONSTRUCCIÓN 3ER NIVEL UES TULTITLÁN	29.8
EQUIPAMIENTO UES	8.9
CONSTRUCCIÓN UES LERMA (PROEXOES 2016)	12,999.3
JONATHAN LENIN VERGARA MORENO UES JILOTEPEC	1,127.5

CUENTA PÚBLICA DEL GOBIERNO, ORGANISMOS AUXILIARES Y AUTÓNOMOS DEL ESTADO DE MÉXICO 2019

CONCEPTO	SALDO AL 31 DE DICIEMBRE DE 2019
CONSTRUCCIÓN Y EQUIPAMIENTO UES TEMASCALCINGO	259.3
CONSTRUCCIÓN Y EQUIPAMIENTO UES JIQUIPILCO	3,852.4
CONSTRUCCIÓN Y EQUIPAMIENTO UES TLATLAYA	4,439.3
CONSTRUCCIÓN Y EQUIPAMIENTO UES TULTITLÁN	.9
CONSTRUCCIÓN 3ER NIVEL DE AULAS UES JILOTEPEC	366.7
CONSTRUCCIÓN UES IXTAPALUCA	4,512.0
EQUIPAMIENTO DE NUTRICIÓN UES ACAMBAY	161.8
EQUIPAMIENTO DE NUTRICIÓN UES IXTLAHUACA	161.8
EQUIPAMIENTO DE NUTRICIÓN UES LERMA	53.9
EQUIPAMIENTO DE NUTRICIÓN UES EL ORO	161.8
EQUIPAMIENTO DE NUTRICIÓN UES TENANGO DEL VALLE	161.8
EQUIPAMIENTO DE NUTRICIÓN UES TULTEPEC	161.8
EQUIPAMIENTO DE IDIOMAS UES VILLA VICTORIA	14.0
EQUIPAMIENTO DE IDIOMAS UES IXTLAHUACA	14.0
EQUIPAMIENTO DE IDIOMAS UES LERMA	14.0
EQUIPAMIENTO LABORATORIO DE IDIOMAS UES TULTEPEC	14.0
CONSTRUCCIÓN LABORATORIO UES ACAMBAY	454.2
CONSTRUCCIÓN Y EQUIPAMIENTO UES VILLA DEL CARBÓN	1,625.5
CONSTRUCCIÓN 3ER NIVEL DE AULAS UES LERMA	113.3
CONSTRUCCIÓN UES ATENCO	9,944.3
CONSTRUCCIÓN UES XALATLACO	3,500.0
TOTAL CONTRATISTAS POR OBRAS PUBLICAS POR PAGAR	44,157.2

Retenciones y Contribuciones por Pagar a Corto Plazo

CONCEPTO	SALDO AL 31 DE DICIEMBRE DE 2019
I.S.R. (RETENCIONES POR SALARIOS)	.4
TOTAL RETENCIONES Y CONTRIBUCIONES POR PAGAR A CORTO PLAZO	.4

Otras Cuentas por Pagar a Corto Plazo

CONCEPTO	SALDO AL 31 DE DICIEMBRE DE 2019
PRODEP 2016	21.2
IRERI VICTORIA ROBLES GONZÁLEZ	417.0
WILLIAM SÁNCHEZ ORTIZ	.9
LILIANA ALTAMIRANO GARCÍA	.9

U M B

CONCEPTO	SALDO AL 31 DE DICIEMBRE DE 2019
ALBERTO ORDAZ CORTES	8.9
GISELL OLIVERA CABRERA	11.9
GISELLE PACHECO RIAL	2.1
RODOLFO REYNA VELARDE	21.9
PROYECTO UMB-CINVESTAV 2017	19.0
CHEQUES PENDIENTES DE PAGO	51.3
TEMOAYA	.1
GABRIELA MARÍA RODRÍGUEZ (PENSIÓN)	70.8
PROVISIÓN DE FINIQUITOS EJERCICIO 2017	343.7
PROEXOES 2016	40.1
RENDIMIENTOS FAM 2016	198.8
PROVISIÓN DE FINIQUITOS EJERCICIO 2016	40.3
PROVISIÓN DE FINIQUITOS EJERCICIO 2018	358.5
CONVENIO UMB-CONVIVE (MAESTRÍA)	143.5
LUIS EDUARDO NAVA REYNOSO	2.1
FINIQUITOS 2019	617.6
HÉCTOR MANUEL GÓMEZ MARTÍNEZ (PENSIÓN)	3.2
EDUARDO GONZÁLEZ PRIMERO	1.1
ANA CLAUDIA LARREA CANALIZO	.8
VÁSQUEZ ARMENTA JOEL ULISES	16.8
SAGRARIO MARTÍNEZ BELÉN	.1
REINTEGRO FAM 2019	2,808.9
INFORMÁTICA Y OFICINAS, S.A. DE C.V.	2,645.5
RODRÍGUEZ VÁZQUEZ AUDITORES CONSULTORES S.C.	73.0
COMECYT MAESTRÍA EN CIENCIAS PARA LA PAZ	817.6
BECAS CONACYT 2019-2020 MADRES	271.0
GEM, ESTIMULO DE DESEMPEÑO	20.7
TOTAL OTRAS CUENTAS POR PAGAR A CORTO PLAZO	9,029.3
TOTAL PASIVO CIRCULANTE	53,202.4

2. ESTADO DE ACTIVIDADES

Ingresos de Gestión

Participaciones, Aportaciones, Transferencias, Asignaciones Subsidios y Otras

Las Participaciones, Aportaciones, Transferencias, Asignaciones, Subsidios y Otras se integra por el subsidio y apoyo que otorga el Gobierno Federal y Estatal, así como de los ingresos de gestión captados por la Universidad, los otros ingresos y beneficios de la Universidad se representan conforme al siguiente cuadro:

CONCEPTO	SALDO AL 31 DE DICIEMBRE DE 2019
SUBSIDIO ESTATAL	266,124.7
SUBSIDIO FEDERAL	74,494.9
FAM 2019	29,975.9
TOTAL	370,595.5

Otros Ingresos y Beneficios

CONCEPTO	SALDO AL 31 DE DICIEMBRE DE 2019
INGRESOS FINANCIEROS	3,141.0
OTROS INGRESOS Y BENEFICIOS VARIOS	4,326.7
TOTAL	7,467.7

Gastos y Otras Pérdidas

El rubro de Gastos y Otras Pérdidas se integra de la siguiente manera:

CONCEPTO	SALDO AL 31 DE DICIEMBRE DE 2019
GASTOS DE FUNCIONAMIENTO	313,268.1
SERVICIOS PERSONALES	231,096.5
MATERIALES Y SUMINISTROS	20,004.4
SERVICIOS GENERALES.	62,167.2
TRANSFERENCIAS, ASIGNACIONES, SUBSIDIOS Y OTRAS AYUDAS.	1,352.8
AYUDAS SOCIALES	1,352.8
INVERSIÓN PÚBLICA.	10,769.8
BIENES MUEBLES, INMUEBLES E INTANGIBLES	2,524.2
OTROS GASTOS Y PERDIDAS EXTRAORDINARIAS	14,878.6
ESTIMACIONES, DEPRECIACIONES, DETERIOROS, OBSOLENCIA Y AMORTIZACIONES	14,048.4
OTROS GASTOS	830.2
TOTAL GASTOS Y OTRAS PÉRDIDAS	342,793.5

3. ESTADO DE VARIACIONES EN LA HACIENDA PÚBLICA / PATRIMONIO

El patrimonio de la Universidad, se integra por:

U M B

CONCEPTO	SALDO AL 31 DE DICIEMBRE DE 2019
RESULTADOS DEL EJERCICIO (AHORRO/ DESAHORRO)	35,269.7
RESULTADOS DE EJERCICIOS ANTERIORES	417,609.6
TOTAL	452,879.3

4. ESTADO DE FLUJOS DE EFECTIVO

La distribución de los saldos de Efectivos y Equivalentes es el sigue:

CONCEPTO	2019	2018
EFFECTIVO EN BANCOS	110,152.6	84,758.8
TOTA EFFECTIVO Y EQUIVALENTES	110,152.6	84,758.8

CONCILIACIÓN DE LOS FLUJOS DE EFECTIVO NETOS DE LAS ACTIVIDADES DE OPERACIÓN Y LA CUENTA DE AHORRO/DESAHORRO ANTES DE RUBROS EXTRAORDINARIOS, SE MUESTRA A CONTINUACIÓN:

CONCEPTO	2019	2018
FLUJOS NETOS DE EFECTIVO POR ACTIVIDADES DE OPERACIÓN	35,269.7	24,299.0
FLUJOS NETOS DE EFECTIVO POR ACTIVIDADES DE INVERSIÓN	-7,396.1	7,912.7
FLUJOS NETOS DE EFECTIVO POR ACTIVIDADES DE FINANCIAMIENTO	-2,479.8	31,440.3
INCREMENTO/DISMINUCIÓN NETA EN EL EFECTIVO Y EQUIVALENTES AL EFECTIVO	25,393.8	63,652.0
EFECTIVO Y EQUIVALENTES AL EFECTIVO AL INICIO DEL EJERCICIO	84,758.8	21,106.8
EFECTIVO Y EQUIVALENTES AL EFECTIVO AL FINAL DEL EJERCICIO	110,152.6	84,758.8

5. CONCILIACIÓN ENTRE LOS INGRESOS PRESUPUESTARIOS Y CONTABLES, ASÍ COMO ENTRE LOS EGRESOS PRESUPUESTARIOS Y LOS GASTOS CONTABLES

Universidad Mexiquense del Bicentenario Conciliación entre los Ingresos Presupuestarios y Contables Correspondiente del 1 de Enero al 31 de Diciembre de 2019 (Miles de Pesos)		
1. Ingresos Presupuestarios		398,811.4
2. Más Ingresos Contables no Presupuestarios		0.0
Incremento por Variación de Inventarios		
Disminución del Exceso de Estimaciones por Pérdida o Deterioro u Obsolescencia		
Disminución del Exceso de Provisiones		
Otros Ingresos y Beneficios Varios		
Otros Ingresos Contables no Presupuestarios		
3. Menos Ingresos Presupuestarios no Contables		20,748.2
Productos de Capital		
Aprovechamientos Capital		
Ingresos Derivados de Financiamientos	20,748.2	
Otros ingresos presupuestarios no contables		
4. Ingresos Contables (4 = 1 + 2 - 3)		378,063.2

Universidad Mexiquense del Bicentenario
 Conciliación entre los Egresos Presupuestarios y los Gastos Contables
 Correspondiente del 1 de Enero al 31 de Diciembre de 2019
 (Miles de Pesos)

1.- Total de Egresos (Presupuestarios)		371,108.2
2.- Menos Egresos Presupuestarios no Contables		43,193.3
Mobiliario y Equipo de Administración	4,111.7	
Mobiliario y Equipo Educativo y Recreativo		
Equipo e Instrumental Médico y de Laboratorio		
Vehículos y Equipo de Transporte		
Equipo de Defensa y Seguridad		
Maquinaria, Otros Equipos y Herramientas	2,183.2	
Activos Biológicos		
Bienes Inmuebles		
Activos Intangibles		
Obra Pública en Bienes Propios	19,206.1	
Acciones y Participaciones de Capital		
Compra de Títulos y Valores		
Inversiones en Fideicomisos, Mandatos y Otros Análogos		
Provisiones para Contingencias y Otras Erogaciones Especiales		
Amortización de la Deuda Pública		
Adeudos de Ejercicios Fiscales Anteriores (ADEFAS)	17,692.3	
Otros Egresos Presupuestales no Contables		
3. Más Gastos Contables no Presupuestales		14,878.6
Estimaciones, Depreciaciones, Deterioros, Obsolescencia y Amortizaciones	14,048.4	
Provisiones		
Disminución de Inventarios		
Aumento por Insuficiencia de Estimaciones por Pérdida o Deterioro u Obsolescencia		
Aumento por Insuficiencia de Provisiones		
Otros Gastos	830.2	
Otros Gastos Contables no Presupuestales		
4. Total de Gasto Contable (4 = 1 - 2 + 3)		342,793.5

NOTAS DE MEMORIA (CUENTAS DE ORDEN)

Universidad Mexiquense del Bicentenario		
CUENTAS DE ORDEN CONTABLES		
(Miles de Pesos)		
	2019	2018
CUENTAS DEUDORAS		
Almacén	12,645.3	6,298.1
	<u>12,645.3</u>	<u>6,298.1</u>
CUENTAS ACREEDORAS		
Artículos Disponibles por el Almacén	12,645.3	6,298.1
	<u>12,645.3</u>	<u>6,298.1</u>

Universidad Mexiquense del Bicentenario		
CUENTAS DE ORDEN PRESUPUESTALES		
(Miles de Pesos)		
	2019	2018
CUENTAS DEUDORAS		
Ley de Ingresos Estimada	402,749.90	361,867.10
Presupuesto de Egresos por Ejercer de Gastos de Funcionamiento	15,517.10	34,900.10
Presupuesto de Egresos Devengado de Gasto de Funcionamiento	0.3	526
Presupuesto de Egresos Pagado de Gastos de Funcionamiento	13,000.00	13,000.00
Presupuesto de Egresos por Ejercer de Transferencias, Asignaciones, Subsidios y Otras Ayudas	2,321.90	943.9
Presupuesto de Egresos Devengado de Transferencias, Asignaciones, Subsidios y Otras Ayudas	802.4	1,724.00
Presupuesto de Egresos Pagado de Transferencias, Asignaciones, Subsidios y Otras Ayudas	890.7	390.8
Presupuesto de Egresos por Ejercer de Bienes Muebles, Inmuebles e Intangibles	271	538
Presupuesto de Egresos Devengado de Bienes Muebles, Inmuebles e Intangibles	16,253.10	11,168.50
Presupuesto de Egresos Pagado de Bienes Muebles, Inmuebles e Intangibles	2,645.50	
Presupuestos de Egresos por Ejercer de Inversión Pública	312,377.40	283,988.10
Presupuesto de Egresos Devengado de Inversión Pública	1,081.80	1,415.30
Presupuesto de Egresos Pagado de Inversión Pública	17,692.30	5,794.80
Presupuesto de Egresos por Ejercer de Intereses, Comisiones y Otros Gastos de la Deuda Pública	13,722.70	1,428.60
Presupuesto de Egresos Pagado de Intereses, Comisiones y Otros Gastos de la Deuda Pública	6,173.60	6,049.10
	<u>805,499.7</u>	<u>723,734.3</u>
CUENTAS ACREEDORAS		
Ley de Ingresos por Ejecutar	3,938.50	-1,850.80
Ley de Ingresos Devengado	-	7,096.30
Ley de Ingresos Recaudado	398,811.40	356,621.60
Presupuesto de Egresos Aprobado de Gastos de Funcionamiento	328,785.10	319,278.90
Presupuesto de Egresos Aprobado de Transferencias, Asignaciones, Subsidios y Otras Ayudas	1,353.10	2,479.30
Presupuesto de Egresos Aprobado de Intereses, Comisiones y Otros Gastos de la Deuda Pública	20,014.20	6,738.80
Presupuesto de Egresos Aprobado de Inversión Pública	42,975.90	25,597.10
Presupuesto de Egresos Aprobado de Bienes Muebles, Inmuebles e Intangibles	9,621.50	7,773.20
	<u>805,499.7</u>	<u>723,734.4</u>

NOTAS DE GESTIÓN ADMINISTRATIVA

1. INTRODUCCIÓN

El objetivo del presente documento es la revelación del contexto y aspectos económicos-financieros más relevantes que influyeron en las decisiones de la Universidad Mexiquense del Bicentenario, mismas que se consideraron en la elaboración de los Estados e Informes Contables, Presupuestarios y Programáticos al 31 de diciembre de 2019.

2. PANORAMA ECONÓMICO Y FINANCIERO

La Universidad Mexiquense del Bicentenario (UMB), es un organismo público descentralizado de carácter estatal, el cual cuenta su operación principalmente de recursos Federales, como Estatales, así como sus Ingresos Propios, previamente autorizadas en el Presupuesto de Egresos del Estado de México del ejercicio fiscal 2019.

3. AUTORIZACIÓN E HISTORIA

Fecha de creación del Ente

El proyecto educativo de la Universidad Mexiquense del Bicentenario surge con la premisa de acercar la Educación Superior de Calidad a los Jóvenes Mexiquenses de diversas regiones del Estado de México.

De esta manera surgen inicialmente las 22 Unidades de Estudios Superiores bajo la estructura administrativa y académica de 12 de los 14 Tecnológicos de Estudios Superiores de la Entidad.

El 20 de febrero de 2009 se publicó en la Gaceta del Gobierno del Estado de México el Decreto del Ejecutivo Estatal por el que se crea el Organismo Público Descentralizado de Carácter Estatal denominado "Universidad Mexiquense del Bicentenario", en este decreto se consignan los 22 planteles iniciales: 1) Acambay, 2) Almoloya de Alquisiras, 3) Atenco, 4) Chalco, 5) Coatepec Harinas, 6) La Paz, 7) Huixquilucan, 8) Ixtlahuaca, 9) Jilotepec, 10) Jiquipilco, 11) Lerma, 12) Morelos, 13) San José del Rincón, 14) Sultepec, 15) Tecámac, 16) Tejupilco, 17) Temoaya, 18) Tenango del Valle, 19) Tlatlaya, 20) Tultitlán, 21) Villa Victoria y 22) Xalatlaco.

En el año de 2010 se llevaron a cabo las gestiones necesarias para ampliar la cobertura educativa en cuatro municipios más con la puesta en marcha de las Unidades de Estudios Superiores en Ecatepec, Ixtapaluca, Temascalcingo y Tepetzotlán, también en ese mismo año Nestlé México donó a la Universidad Mexiquense del Bicentenario el Centro Nestlé de Formación, dedicado a la capacitación y formación de recursos humanos, dicha donación es promovida por Grupo Nestlé para que la Universidad dedique sus esfuerzos a la enseñanza y capacitación en materia de nutrición, de esta manera surge el Centro de Formación y Desarrollo en Nutrición como respuesta al severo problema de salud pública que representa el sobrepeso y la obesidad. En el 2011 iniciaron dos nuevos servicios educativos en los municipios de El Oro y Tultepec. Durante el ejercicio 2015 se apertura en el municipio de Villa del Carbón un servicio educativo y, para el ejercicio 2016 se apertura en el municipio de Ecatepec, la Unidad para Adultos Mayores (Universidad de la Experiencia). Durante el ejercicio 2019 se inició dos nuevas ofertas educativas en el municipio de Luvianos y Amatepec, sumando con estos 33 Unidades de Estudios Superiores.

De esta manera se han ido consolidando los procesos y estructuras al interior de la Universidad que permitan brindar una elevada calidad en el servicio educativo.

Forma de Gobierno

Conforme al artículo 5 del Decreto de Creación de nuestra Institución, tendrá como Órganos de Gobierno y Administración:

El Consejo Directivo

El Rector

La Universidad podrá contar además con Coordinadores de Plantel, Abogado General, Directores Académicos y Administrativos, Directores de División y demás Personal necesario, para su adecuado funcionamiento, en términos de la reglamentación correspondiente y disponibilidad presupuestal.

El Consejo Directivo sesionara en forma ordinaria cuando menos una vez cada dos meses y en forma extraordinaria las veces que sean necesarias.

4. ORGANIZACIÓN Y OBJETO SOCIAL

OBJETIVO

- Impartir Educación Superior en los niveles de Licenciatura, Especialización, Maestría y Doctorado con validez oficial para formar integralmente profesionales competentes con un amplio sentido ético, humanístico y nacionalista, con un elevado compromiso social y apto para generar y aplicar creativamente conocimientos en la solución de problemas.
- Organizar y realizar actividades de investigación en las áreas en las que ofrezca educación, atendiendo fundamentalmente los problemas estatales, regionales y nacionales, en relación con las necesidades del desarrollo socioeconómico de la entidad.
- Formar individuos con actitud científica, creativos, con espíritu emprendedor, innovador, orientados al logro y a la superación personal, solidarios, sensibles a las realidades humanas, integrados efectivamente y comprometidos con el progreso del ser humano, del país y del Estado.

Estructura Organizacional Básica

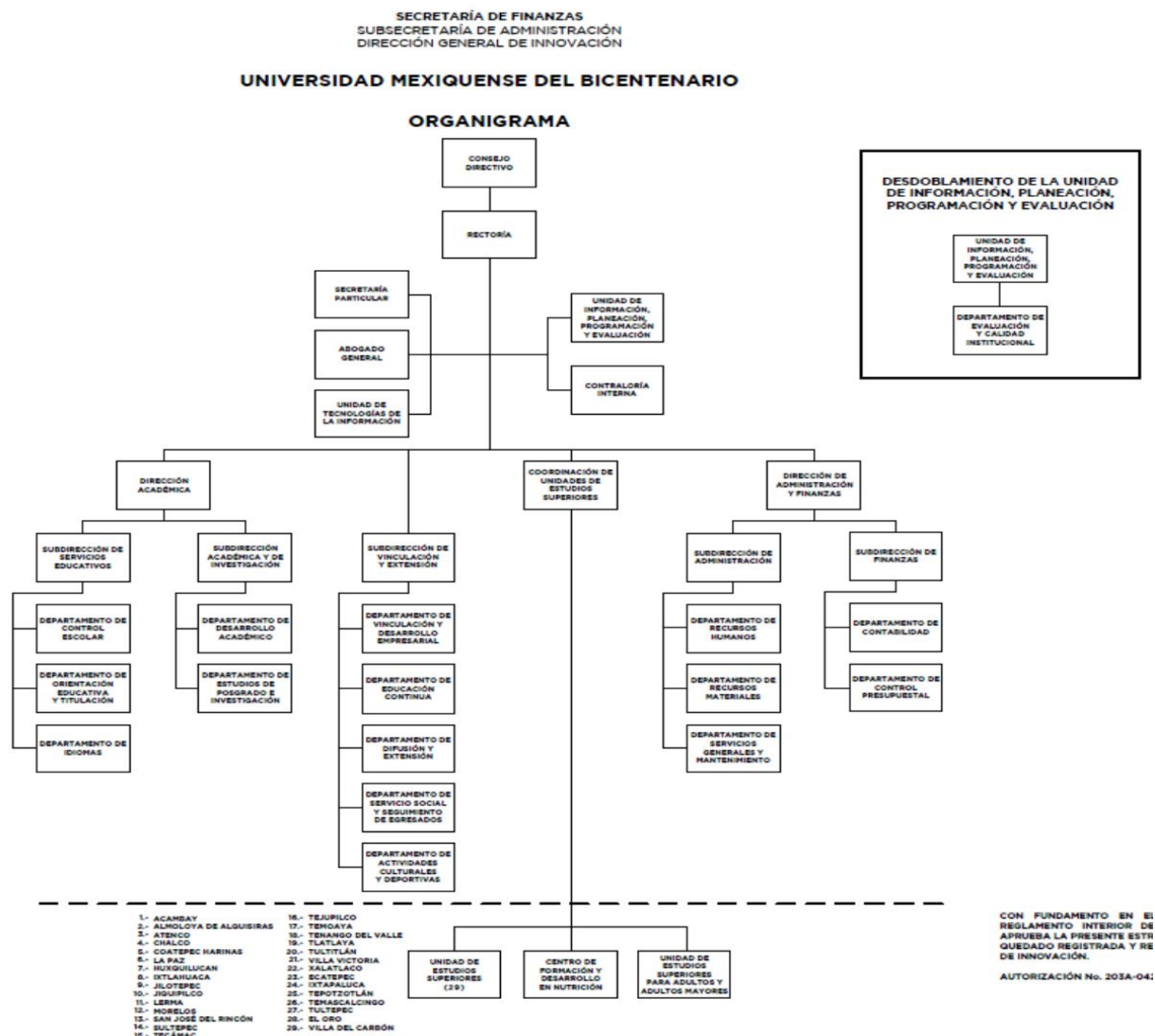

Principal Actividad

Impartir Educación Superior, en los niveles de licenciatura y posgrados: que posean competencias profesionales, un carácter emprendedor y una vocación de transformación social; para lograr su inserción en los sectores públicos, productivo, social y de investigación, con objeto de que su actuación contribuya a la solución de problemas y satisfacción de necesidades regionales, estatales y nacionales.

Ejercicio Fiscal

Comprende el periodo del 1 de enero de 2019 al 31 de diciembre de 2019.

Régimen Jurídico

El régimen fiscal para las entidades públicas del Estado de México es el correspondiente a personas morales con fines no lucrativos y sus obligaciones fiscales se determinan conforme el objetivo y funciones asignadas en

la Constitución Política del Estado Libre y Soberano de México, en la Ley que les da origen o en su Decreto de Creación, salvo los casos en que se realicen actividades distintas a la prestación de servicios públicos.

Consideraciones Fiscales del Ente

La Universidad tributa conforme al Título III de la Ley del Impuesto sobre la Renta, del régimen de las personas morales con fines no lucrativos, por lo tanto, no es sujeta del Impuesto Sobre la Renta, por ser una persona moral no contribuyente.

Fideicomisos, mandatos y análogos de los cuales es fideicomitente o fideicomisario

Al 31 de diciembre del 2019 la Universidad Mexiquense del Bicentenario, no cuenta con Fideicomisos.

5. BASES DE PREPARACIÓN DE LOS ESTADOS FINANCIEROS

Los estados financieros fueron formulados conforme a los Postulados Básicos de Contabilidad Gubernamental y criterios contables establecidos en el Manual Único de Contabilidad Gubernamental para las Dependencias y Entidades Públicas del Gobierno y Municipios del Estado de México y sus Adecuaciones al Clasificador por Objeto del Gasto, en acuerdo con el Consejo Nacional de Armonización Contable (CONAC).

6. POLÍTICAS DE CONTABILIDAD SIGNIFICATIVAS

Tomando como referencia la NIF B-10 emitida por el Consejo Mexicano para la Investigación y Desarrollo de Normas de Información Financiera, A.C. y considerando que en los últimos 7 años la inflación en la economía mexicana no ha rebasado el 10% anual, se ha decidido no aplicar el procedimiento de revaluación de los estados financieros de los entes gubernamentales.

Marco Laboral

El personal de la Universidad Mexiquense del Bicentenario goza de la seguridad social que instituye la Ley de Seguridad Social para los Servidores Públicos del Estado de México y Municipios.

Régimen Fiscal

El régimen fiscal para la Universidad Mexiquense del Bicentenario es el correspondiente a personas morales con fines no lucrativos, por su estructura jurídica y actividad que desarrolla, está sujeto básicamente a lo siguiente:

- **Contribuciones Federales:** No es causante del Impuesto Sobre la Renta (ISR). Respecto al Impuesto al Valor Agregado (IVA), el pagado por la adquisición de servicios se registra como gastos de operación y el pagado por la adquisición de bienes (activo fijo), se incorpora como parte del mismo bien. Es retenedor del ISR sobre sueldos y salarios y servicios profesionales (honorarios).
- **Contribuciones Locales:** Dentro de sus obligaciones, la Universidad Mexiquense del Bicentenario, está sujeto al Impuesto Sobre Erogaciones por Remuneraciones al Trabajo (3.0% sobre nóminas).

7. POSICIÓN EN MONEDA EXTRANJERA Y PROTECCIÓN POR RIESGO CAMBIARIO

No Aplica.

8. REPORTE ANALÍTICO DEL ACTIVO

Los activos fijos se registran originalmente a su costo de adquisición según corresponda, en el caso de bienes muebles recibidos en donación, se registran en su valor de avalúo o de donación.

Los bienes muebles adquiridos a un costo igual o mayor a 70 UMAS, deberá registrarse contablemente como un aumento en el activo y se incluye en el Sistema de Control Patrimonial (SICOPA-WEB); y aquellas con un importe menor se registran contablemente como un gasto. En ambos casos se afecta el presupuesto de egresos en la partida y programa correspondiente. Para efecto del control administrativo, las adquisiciones de bienes muebles con un costo menor a 17 UMAS se considerarán como bienes no inventariables.

La depreciación de los activos no circulantes se calcula sobre valores de inversión por el método de línea recta a partir del mes siguiente a que se adquieren o entran en operación los bienes respectivos; aplicando los porcentos establecidos en el Manual Único de Contabilidad Gubernamental para las dependencias y entidades públicas del Gobierno y Municipios de Estado de México.

BIENES	% ANUAL
VEHÍCULOS	10 %
EQUIPO DE CÓMPUTO	20 %
MOBILIARIO Y EQUIPO DE OFICINA	3 %
EDIFICIOS	2 %
MAQUINARIA	10 %
EL RESTO	10 %

9. FIDEICOMISOS, MANDATOS Y ANÁLOGOS

Al 31 de diciembre de 2019 la Universidad Mexiquense del Bicentenario, no cuenta con Fideicomisos.

10. REPORTE DE RECAUDACIÓN

Del total de los ingresos recaudados al 31 de diciembre del 2019, se reportan de la siguiente manera:

CONCEPTO	SALDO
SUBSIDIO ESTATAL	266,124.7
SUBSIDIO FEDERAL	74,494.9
FAM 2019	29,975.9
TOTAL RECAUDADO	370,595.5

11. INFORMACIÓN SOBRE LA DEUDA Y EL REPORTE ANALÍTICO DE LA DEUDA

No Aplica.

12. CALIFICACIONES OTORGADAS

No Aplica.

13. PROCESO DE MEJORA

La Universidad Mexiquense del Bicentenario, con base en las observaciones y sugerencias emitidas en su caso por las instancias de control y fiscalización, así como su responsabilidad sobre la objetividad, confiabilidad, oportunidad, en la preparación y presentación de la información financiera y toma de decisiones sobre las operaciones, ejecución de programas, ejercicio del presupuesto y cumplimiento de los objetivos institucionales, promueve su seguimiento y los avances para su atención oportuna de conformidad con las sugerencias y en su caso, medidas correctivas y preventivas, así como acciones de mejora propuestas que eviten su recurrencia y fomente el manejo transparente de los recursos públicos.

14. INFORMACIÓN POR SEGMENTOS

No Aplica.

15. EVENTOS POSTERIORES AL CIERRE

No Aplica.

16. PARTES RELACIONADAS

No Aplica.

17. RESPONSABILIDAD SOBRE LA PRESENTACIÓN RAZONABLE DE LOS ESTADOS FINANCIEROS.

“Bajo protesta de decir verdad declaramos que los Estados Financieros y sus notas, son razonablemente correctos y son responsabilidad del emisor”

El Despacho Rodríguez Vázquez Auditores, Consultores, S.C., dictaminó los Estados Financieros de la Universidad Mexiquense del Bicentenario al 31 de Diciembre de 2019, informando que presentan razonablemente, en todos los aspectos materiales la Situación Financiera de la UMB.

INFORMACIÓN PRESUPUESTARIA

U M B

Universidad Mexiquense del Bicentenario Ingresos y Egresos Del 1 de Enero al 31 de Diciembre de 2019 (Miles de pesos)												
C O N C E P T O	PRESUPUESTO AUTORIZADO	%	AMPLIACIÓN	REDUCCIÓN	AUTORIZADO FINAL	%	PRESUPUESTO EJERCIDO	%	VARIACIÓN INICIAL	%	VARIACIÓN MODIFICADO	%
INGRESOS:	381,321.1	100.0	116,798.4	95,369.6	402,749.9	100.0	398,811.4	100.0	17,490.3	4.6	(3,938.6)	(1.0)
Superávit Ejercicio Anterior												
Ordinarios	381,321.1	100.0	96,784.2	95,369.6	382,735.7	95.0	378,063.2	94.8	(3,257.9)	(0.9)	(4,672.6)	(1.2)
Estatales	351,345.2	92.1	96,784.2	95,369.6	352,759.8	87.6	348,087.3	87.3	-3,257.9	(0.9)	-4,672.5	(1.3)
- Tributarios												
Impuestos sobre Erogaciones												
Impuestos sobre Tenencia												
Otros Impuestos y Accesorios												
- No Tributarios												
Derechos												
Sector Central												
Organismos Auxiliares												
Aportaciones de Mejoras												
Productos												
Aprovechamientos												
Ingresos Financieros												
Aportaciones y Cuotas de Seguridad Social												
Ingreso por Venta de Bienes y Servicios	93,637.0	24.6	3,147.2	93,637.0	3,147.2	0.8	7,467.7	1.9	(86,169.3)	(92.0)	4,320.5	137.3
Transferencias Asignaciones, Subsidio y Otras Ayudas	257,708.2	67.6	93,637.0	1,732.6	349,612.6	86.8	340,619.6	85.4	82,911.4	32.2	(8,993.0)	(2.6)
Federales	29,975.9	7.9			29,975.9	7.4	29,975.9	7.5				
Participaciones Federales												
Fondos de Aportaciones Ramo 33	29,975.9	7.9			29,975.9	7.4	29,975.9	7.5				
Otros Apoyos Federales												
Extraordinarios			20,014.2		20,014.2	5.0	20,748.2	5.2	20,748.2		734.0	3.7
Generación de Adefas			20,014.2		20,014.2	5.0	20,748.2	5.2	20,748.2		734.0	3.7
Financiamientos												
EGRESOS:	381,321.1	100.0	82,096.1	60,667.3	402,749.9	100.0	371,108.2	100.0	10,212.9	2.7	31,641.7	7.9
Poderes Legislativo y Judicial												
Poder Legislativo												
Poder Judicial												
Gasto Total de Poder Ejecutivo	381,321.1	100.0	82,096.1	60,667.3	402,749.9	100.0	371,108.2	100.0	10,212.9	2.7	31,641.7	7.9
Gasto Programable:	381,321.1	100.0	62,081.9	60,667.3	382,735.7	95.0	353,415.9	95.2	27,905.2	7.3	29,319.8	7.7
Gasto Corriente	329,575.7	86.4	47,455.1	48,245.6	328,785.2	81.6	313,268.1	84.4	16,307.6	4.9	15,517.1	4.7
Servicios Personales	253,178.2	66.4	8,680.2	15,250.8	246,607.6	61.2	231,096.5	62.3	22,081.7	8.7	15,511.1	
Gasto Operativo	76,397.5	20.0	38,774.9	32,994.8	82,177.6	20.4	82,171.6	22.1	(5,774.1)	(7.6)	6.0	
- Materiales y Suministros	19,913.8	5.2	8,843.4	8,748.3	20,008.9	5.0	20,004.4	5.4	(90.6)	(0.5)	4.5	
- Servicios Generales	56,483.7	14.8	29,931.5	24,246.5	62,168.7	15.4	62,167.2	16.8	(5,683.5)	(10.1)	1.5	
Transferencias	1,046.1	0.3	827.0	520.0	1,353.1	0.3	1,352.8	0.4	(306.7)	(29.3)	0.3	
- Organismos Autónomos												
- Subsidios y Apoyos	1,046.1	0.3	827.0	520.0	1,353.1	0.3	1,352.8	0.4	(306.7)	(29.3)	0.3	
Inversión Pública	50,699.3	13.3	13,799.8	11,901.7	52,597.4	13.1	38,795.0	10.5	11,904.3	23.5	13,802.4	26.2
- Bienes Muebles e Inmuebles	7,723.4	2.0	13,799.8	11,901.7	9,621.5	2.4	8,819.1	2.4	(1,095.7)	(14.2)	802.4	8.3
- Obra Pública	42,975.9	11.3			42,975.9	10.7	29,975.9	8.1	13,000.0	30.2	13,000.0	30.2
- Inversión Financiera												
Gasto No Programable			20,014.2		20,014.2	5.0	17,692.3	4.8	(17,692.3)		2,321.9	
Transferencias a Municipios												
- Participaciones												
- Aportaciones del Ramo 33												
- Convenios												
Deuda Pública			20,014.2		20,014.2	5.0	17,692.3	4.8	(17,692.3)		2,321.9	11.6
- Costo Financiero de la Deuda												
- Amortizaciones												
- Pago de Adefas			20,014.2		20,014.2	5.0	17,692.3	4.8	(17,692.3)		2,321.9	11.6
Superávit(+) / Déficit (-)			34,702.3	34,702.3			27,703.2					
% de los Ingresos							6.9					

CUENTA PÚBLICA DEL GOBIERNO, ORGANISMOS AUXILIARES Y AUTÓNOMOS DEL ESTADO DE MÉXICO 2019

Universidad Mexiquense del Bicentenario
Estado Analítico de Ingresos
Del 1 de Enero al 31 de Diciembre de 2019
(Miles de Pesos)

Rubro de Ingresos	Ingreso					Diferencia (6= 5 - 1)
	Estimado	Ampliaciones y Reducciones	Modificado	Devengado	Recaudado	
	(1)	(2)	(3= 1 + 2)	(4)	(5)	
Impuestos						
Cuotas y Aportaciones de Seguridad Social						
Contribuciones de Mejoras						
Derechos						
Productos				3,141.0	3,141.0	3,141.0
Aprovechamientos		3,147.2	3,147.2	4,326.7	4,326.7	4,326.7
Ingresos por Ventas de Bienes, Prestación de Servicios y Otros Ingresos	93,637.0	-93,637.0				-93,637.0
Participaciones, Aportaciones, Convenios, Incentivos Derivados de la Colaboración Fiscal y Fondos Distintos de Aportaciones						
Transferencias, Asignaciones, Subsidios y Subvenciones, y Pensiones y Jubilaciones	287,684.1	91,904.4	379,588.5	370,595.5	370,595.5	82,911.4
Ingresos Derivados de Financiamientos		20,014.2	20,014.2	20,748.2	20,748.2	20,748.2
Total	381,321.1	21,428.8	402,749.9	398,811.4	398,811.4	
				Ingresos excedentes ¹		17,490.3

Estado Analítico de Ingresos por Fuente de Financiamiento	Ingreso					Diferencia (6= 5 - 1)
	Estimado	Ampliaciones y Reducciones	Modificado	Devengado	Recaudado	
	(1)	(2)	(3= 1 + 2)	(4)	(5)	
Ingresos del Poder Ejecutivo Federal o Estatal y de los Municipios						
Impuestos						
Cuotas y Aportaciones de Seguridad Social						
Contribuciones de Mejoras						
Derechos						
Productos ¹						
Aprovechamientos ²						
Participaciones, Aportaciones, Convenios, Incentivos Derivados de la Colaboración Fiscal y Fondos Distintos de Aportaciones						
Transferencias, Asignaciones, Subsidios y Subvenciones, y Pensiones y Jubilaciones						
Ingresos de los Entes Públicos de los Poderes Legislativo y Judicial, de los Órganos Autónomos y del Sector Paraestatal o Paramunicipal, así como de las empresas Productivas del Estado	381,321.1	1,414.6	382,735.7	378,063.2	378,063.2	-3,257.9
Cuotas y Aportaciones de Seguridad Social						
Productos ¹				3,141.0	3,141.0	3,141.0
Ingresos por Ventas de Bienes, Prestación de Servicios y Otros Ingresos ³	93,637.0	-90,489.8	3,147.2	4,326.7	4,326.7	-89,310.3
Transferencias, Asignaciones, Subsidios y Subvenciones, y Pensiones y Jubilaciones	287,684.1	91,904.4	379,588.5	370,595.5	370,595.5	82,911.4
Ingresos Derivados de Financiamiento		20,014.2	20,014.2	20,748.2	20,748.2	20,748.2
Ingresos Derivados de Financiamientos		20,014.2	20,014.2	20,748.2	20,748.2	20,748.2
Total	381,321.1	21,428.8	402,749.9	398,811.4	398,811.4	17,490.3

U M B

Universidad Mexiquense del Bicentenario							
INGRESOS							
(Miles de Pesos)							
INGRESOS	PREVISTO	PRESUPUESTO 2019		TOTAL AUTORIZADO	RECAUDADO	VARIACIÓN	
		ASIGNACIONES Y/O AMPLIACIONES	REDUCCIONES Y/O DISMINUCIONES			IMPORTE	%
INGRESOS DE GESTIÓN	93,637.0		93,637.0				
Ingresos por Venta de Bienes y Servicios	93,637.0		93,637.0				
PARTICIPACIONES, APORTACIONES, TRANSFERENCIAS, ASIGNACIONES, SUBSIDIOS Y OTRAS AYUDAS	257,708.2	93,637.0	1,732.6	349,612.6	340,619.6	8,993.0	2.6
Subsidio	257,708.2	93,637.0	1,732.6	349,612.6	340,619.6	8,993.0	2.6
OTROS INGRESOS Y BENEFICIOS		23,161.4		23,161.4	28,215.9	-5,054.5	-21.8
Ingresos Financieros					3,141.0	-3,141.0	
Pasivos que se Generen como Resultado de Erogaciones que se Devengan en el Ejercicio Fiscal pero que queden Pendientes de Liquidar al Cierre del Mismo		20,014.2		20,014.2	20,748.2	-734.0	-3.7
Ingresos Diversos		3,147.2		3,147.2	4,326.7	-1,179.5	-37.5
S U B T O T A L	351,345.2	116,798.4	95,369.6	372,774.0	368,835.5	3,938.5	1.1
Programa de Acciones para el Desarrollo (PAD)	29,975.9			29,975.9	29,975.9		
Ramo 33	29,975.9			29,975.9	29,975.9		
T O T A L	381,321.1	116,798.4	95,369.6	402,749.9	398,811.4	3,938.5	1.0

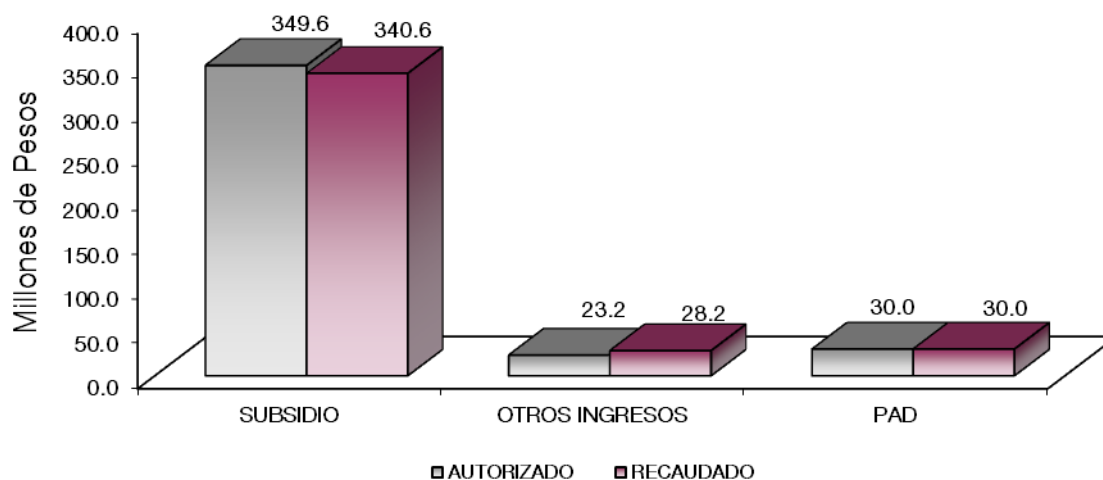

NOTAS AL PRESUPUESTO DE INGRESOS

INGRESOS

Se previó recaudar ingresos por 381 millones 321.1 miles de pesos, posteriormente se autorizaron ampliaciones y reducciones netas por 21 millones 428.8 miles de pesos, obteniendo un total autorizado de 402 millones 749.9 miles de pesos. El importe recaudado fue por 398 millones 811.4 miles de pesos, por lo que se tuvo una variación por 3 millones 938.5 miles de pesos, lo cual representó el 1 por ciento del monto previsto.

INGRESOS DE GESTIÓN

Se previó recaudar ingresos por servicios por 93 millones 637 mil pesos, los cuales son recaudados en el rubro de Participaciones, Aportaciones Transferencias, Asignaciones, Subsidios y Otras Ayudas, conforme al convenio establecido con la Dirección General de Recaudación.

PARTICIPACIONES, APORTACIONES, TRANSFERENCIAS, ASIGNACIONES SUBSIDIOS Y OTRAS AYUDAS

Subsidio

Se tuvo previsto recaudar 257 millones 708.2 miles de pesos, sin embargo, se dieron ampliaciones y reducciones netas de más por 91 millones 904.4 miles de pesos, obteniendo un total autorizado de 349 millones 612.6 miles de pesos, logrando recaudar 340 millones 619.6 miles de pesos, por lo que se tuvo una variación de 8 millones 993 mil pesos, que representó el 2.6 por ciento de lo programado.

OTROS INGRESOS Y BENEFICIOS

En este rubro se tuvieron ampliaciones por 23 millones 161.4 miles de pesos, de los cuales 20 millones 14.2 miles de pesos corresponden a Pasivos que se Generaron como Resultado de Erogaciones Devengadas en el Ejercicio Fiscal pero quedaron pendientes de liquidar al cierre del mismo y 3 millones 147.2 miles de pesos de Ingresos Diversos, recaudándose 28 millones 215.9 miles de pesos, principalmente por Pasivos pendientes de liquidar al cierre del ejercicio, obteniendo una variación de menos 5 millones 54.5 miles de pesos, que representó el 21.8 por ciento respecto al monto autorizado.

PROGRAMA DE ACCIONES PARA EL DESARROLLO (PAD)

Se autorizó y recaudó para este concepto 29 millones 975.9 miles de pesos, de los cuales 7 millones 975.9 miles de pesos se emplearon para la implementación de Tecnología Sustentable, 17 millones de pesos para la Construcción de Aulas, Laboratorios en la UES Atenco y 5 millones de pesos para Laboratorio de Ingeniería Automotriz en la UES Xalatlaco.

Universidad Mexiquense del Bicentenario
Estado Analítico del Ejercicio del Presupuesto de Egresos
Clasificación por Objeto del Gasto (Capítulo y Concepto)
Del 1 de Enero al 31 de Diciembre de 2019
(Miles de Pesos)

Concepto	Egresos					Subejercicio
	Aprobado	Ampliaciones/ (Reducciones)	Modificado	Devengado	Pagado	
	1	2	3 = (1 + 2)	4	5	
Servicios Personales	253,178.2	- 6,570.6	246,607.6	231,096.5	231,096.5	15,511.1
Remuneraciones al Personal de Carácter Permanente	152,885.8	-10,036.9	142,848.9	135,839.8	135,839.8	7,009.1
Remuneraciones al Personal de Carácter Transitorio	2,119.9	17.2	2,137.1	1,824.9	1,824.9	312.2
Remuneraciones Adicionales y Especiales	48,355.8	1,214.1	49,569.9	47,836.3	47,836.3	1,733.6
Seguridad Social	36,647.8	799.9	37,447.7	32,782.1	32,782.1	4,665.6
Otras Prestaciones Sociales y Económicas	13,128.9	1,414.4	14,543.3	12,792.7	12,792.7	1,750.6
Previsiones	-	-	-	-	-	-
Pago de Estímulos a Servidores Públicos	40.0	20.7	60.7	20.7	20.7	40.0
Materiales y Suministros	19,913.8	95.1	20,008.9	20,004.4	20,004.4	4.5
Materiales de Administración, Emisión de Documentos y Artículos Oficiales	5,385.7	553.0	5,938.7	5,938.7	5,938.7	-
Alimentos y Utensilios	637.2	-162.2	475.0	475.0	475.0	-
Materias Primas y Materiales de Producción y Comercialización	997.1	-69.9	927.2	927.2	927.2	-
Materiales y Artículos de Construcción y de Reparación	5,679.0	-82.6	5,596.4	5,591.9	5,591.9	4.5
Productos Químicos, Farmacéuticos y de Laboratorio	952.2	-651.6	300.6	300.6	300.6	-
Combustibles, Lubricantes y Aditivos	2,760.0	-2.0	2,758.0	2,758.0	2,758.0	-
Vestuario, Blancos, Prendas de Protección y Artículos Deportivos	874.5	-393	481.5	481.5	481.5	-
Materiales y Suministros Para Seguridad	-	-	-	-	-	-
Herramientas, Refacciones y Accesorios Menores	2,628.1	903.4	3,531.5	3,531.5	3,531.5	-
Servicios Generales	56,483.7	5,685.0	62,168.7	62,167.2	61,276.5	1.5
Servicios Básicos	6,632.2	-2,207.5	4,424.7	4,424.7	4,424.7	-
Servicios de Arrendamiento	4,594.4	-2,745.4	1,849.0	1,849.0	1,849.0	-
Servicios Profesionales, Científicos, Técnicos y Otros Servicios	22,513.2	5,962.2	28,475.4	28,475.3	27,584.6	0.1
Servicios Financieros, Bancarios y Comerciales	6,072.0	-614.3	5,457.7	5,456.3	5,456.3	1.4
Servicios de Instalación, Reparación, Mantenimiento y Conservación	3,560.4	6,443.5	10,003.9	10,003.9	10,003.9	0.0
Servicios de Comunicación Social y Publicidad	625.0	-147.9	477.1	477.1	477.1	0.0
Servicios de Traslado y Viáticos	1,146.5	-208.5	938.0	938.0	938.0	-
Servicios Oficiales	530.0	807.3	1,337.3	1,337.3	1,337.3	-
Otros Servicios Generales	10,810.0	-1,604.3	9,205.7	9,205.6	9,205.6	0.1
Transferencias, Asignaciones, Subsidios y Otras Ayudas	1,046.1	307.0	1,353.1	1,352.8	1,081.8	0.3
Transferencias Internas y Asignaciones al Sector Público	-	-	-	-	-	-
Transferencias al Resto del Sector Público	-	-	-	-	-	-
Subsidios y Subvenciones	-	-	-	-	-	-
Ayudas Sociales	1,046.1	307.0	1,353.1	1,352.8	1,081.8	0.3
Pensiones y Jubilaciones	-	-	-	-	-	-
Transferencias a Fideicomisos, Mandatos y Otros Análogos	-	-	-	-	-	-
Transferencias a la Seguridad Social	-	-	-	-	-	-
Donativos	-	-	-	-	-	-
Transferencias al Exterior	-	-	-	-	-	-
Bienes Muebles, Inmuebles e Intangibles	7,723.4	1,898.1	9,621.5	8,819.1	6,173.6	802.4
Mobiliario y Equipo de Administración	7,723.4	956.3	6,767.1	6,700.3	4,054.8	66.8
Mobiliario y Equipo Educativo y Recreativo	-	1,152.5	1,152.5	757.0	757.0	395.5
Equipo e Instrumental Médico y de Laboratorio	-	-	-	-	-	-
Vehículos y Equipo de Transporte	-	-	-	-	-	-
Equipo de Defensa y Seguridad	-	-	-	-	-	-
Maquinaria, Otros Equipos y Herramientas	-	1,701.9	1,701.9	1,361.8	1,361.8	340.1
Activos Biológicos	-	-	-	-	-	-
Bienes Inmuebles	-	-	-	-	-	-
Activos Intangibles	-	-	-	-	-	-
Inversión Pública	42,975.9	-	42,975.9	29,975.9	13,722.7	13,000.0
Obra Pública en Bienes de Dominio Público	-	-	-	-	-	-
Obra Pública en Bienes Propios	42,975.9	-	42,975.9	29,975.9	13,722.7	13,000.0
Proyectos Productivos y Acciones de Fomento	-	-	-	-	-	-
Inversiones Financieras y Otras Provisiones	-	-	-	-	-	-
Inversiones Para el Fomento de Actividades Productivas	-	-	-	-	-	-
Acciones y Participaciones de Capital	-	-	-	-	-	-
Compra de Títulos y Valores	-	-	-	-	-	-
Concesión de Préstamos	-	-	-	-	-	-
Inversiones en Fideicomisos, Mandatos y Otros Análogos	-	-	-	-	-	-
Otras Inversiones Financieras	-	-	-	-	-	-
Provisiones para Contingencias y Otras Erogaciones Especiales	-	-	-	-	-	-
Participaciones y Aportaciones	-	-	-	-	-	-
Participaciones	-	-	-	-	-	-
Aportaciones	-	-	-	-	-	-
Convenios	-	-	-	-	-	-
Deuda Pública	-	20,014.2	20,014.2	17,692.3	17,692.3	2,321.9
Amortización de la Deuda Pública	-	-	-	-	-	-
Intereses de la Deuda Pública	-	-	-	-	-	-
Comisiones de la Deuda Pública	-	-	-	-	-	-
Gastos de la Deuda Pública	-	-	-	-	-	-
Costo por Coberturas	-	-	-	-	-	-
Apoyos Financieros	-	-	-	-	-	-
Adeudos de Ejercicios Fiscales Anteriores (Adefas)	-	20,014.2	20,014.2	17,692.3	17,692.3	2,321.9
Total del Gasto	381,321.1	21,428.8	402,749.9	371,108.2	351,047.8	31,641.7

Universidad Mexiquense del Bicentenario
Estado Analítico del Ejercicio del Presupuesto de Egresos
Clasificación Económica (por Tipo de Gasto)
Del 1 de Enero al 31 de Diciembre de 2019
(Miles de Pesos)

Concepto	Egresos					Subejercicio 6 = (3 - 4)
	Aprobado	Ampliaciones/ (Reducciones)	Modificado	Devengado	Pagado	
	1	2	3 = (1 + 2)	4	5	
Gasto Corriente	330,621.8	483.5	330,138.3	314,620.9	313,459.2	15,517.4
Gasto de Capital	50,699.3	1,898.1	52,597.4	38,795.0	19,896.3	13,802.4
Amortización de la Deuda y Disminución de Pasivos	-	20,014.2	20,014.2	17,692.3	17,692.3	2,321.9
Pensiones y Jubilaciones			-			-
Participaciones			-			-
Total del Gasto	381,321.1	21,428.8	402,749.9	371,108.2	351,047.8	31,641.7

Universidad Mexiquense del Bicentenario
Estado Analítico del Ejercicio del Presupuesto de Egresos
Clasificación Administrativa
Del 1 de Enero al 31 de Diciembre de 2019
(Miles de Pesos)

Concepto	Egresos					Subejercicio 6 = (3 - 4)
	Aprobado	Ampliaciones/ (Reducciones)	Modificado	Devengado	Pagado	
	1	2	3 = (1 + 2)	4	5	
Entidades Paraestatales y Fideicomisos No Empresariales y No Financieros	381,321.1	21,428.8	402,749.9	371,108.2	351,047.8	31,641.7
Instituciones Públicas de Seguridad Social	-	-	-	-	-	-
Entidades Paraestatales Empresariales No Financieras con Participación Estatal Mayoritaria	-	-	-	-	-	-
Entidades Paraestatales Empresariales Financieras Monetarias con Participación Estatal Mayoritaria	-	-	-	-	-	-
Entidades Paraestatales Empresariales Financieras No Monetarias con Participación Estatal Mayoritaria	-	-	-	-	-	-
Fideicomisos Financieros Públicos con Participación Estatal Mayoritaria	-	-	-	-	-	-
Total del Gasto	381,321.1	21,428.8	402,749.9	371,108.2	351,047.8	31,641.7

Universidad Mexiquense del Bicentenario
Estado Analítico del Ejercicio del Presupuesto de Egresos
Clasificación Administrativa
Del 1 de Enero al 31 de Diciembre de 2019
(Miles de Pesos)

Concepto	Egresos					Subejercicio 6 = (3 - 4)
	Aprobado	Ampliaciones/ (Reducciones)	Modificado	Devengado	Pagado	
	1	2	3 = (1 + 2)	4	5	
210C3000 Universidad Mexiquense del Bicentenario	381,321.1	21,428.8	402,749.9	371,108.2	351,047.8	31,641.7
Total del Gasto	381,321.1	21,428.8	402,749.9	371,108.2	351,047.8	31,641.7

Universidad Mexiquense del Bicentenario
Estado Analítico del Ejercicio del Presupuesto de Egresos
Clasificación Administrativa
Del 1 de Enero al 31 de Diciembre de 2019
(Miles de pesos)

Concepto	Egresos					Subejercicio 6 = (3 - 4)
	Aprobado	Ampliaciones/ (Reducciones)	Modificado	Devengado	Pagado	
	1	2	3 = (1 + 2)	4	5	
Poder Ejecutivo	381,321.1	21,428.8	402,749.9	371,108.2	351,047.8	31,641.7
Poder Legislativo			-			-
Poder Judicial			-			-
Órganos Autónomos			-			-
Total del Gasto	381,321.1	21,428.8	402,749.9	371,108.2	351,047.8	31,641.7

Universidad Mexiquense del Bicentenario
Estado Analítico del Ejercicio del Presupuesto de Egresos
Clasificación Funcional (Finalidad y Función)
Del 1 de Enero al 31 de Diciembre de 2019
(Miles de Pesos)

Concepto	Egresos					Subejercicio 6 = (3 - 4)
	Aprobado	Ampliaciones/ (Reducciones)	Modificado	Devengado	Pagado	
	1	2	3 = (1 + 2)	4	5	
Gobierno	72.5	-	72.5	72.5	72.5	-
Legislación			-			-
Justicia			-			-
Coordinación de la Política de Gobierno	72.5		72.5	72.5	72.5	-
Relaciones Exteriores			-			-
Asuntos Financieros y Hacendarios			-			-
Seguridad Nacional			-			-
Asuntos de Orden Público y de Seguridad Interior			-			-
Otros Servicios Generales			-			-
Desarrollo Social	381,248.6	1,414.6	382,663.2	353,343.4	333,283.0	29,319.8
Protección Ambiental			-			-
Vivienda y Servicios a la Comunidad			-			-
Salud			-			-
Recreación, Cultura y Otras Manifestaciones Sociales			-			-
Educación	381,248.6	1,414.6	382,663.2	353,343.4	333,283.0	29,319.8
Protección Social			-			-
Otros Asuntos Sociales			-			-
Desarrollo Económico	-	-	-	-	-	-
Asuntos Económicos, Comerciales y Laborales en General			-			-
Agropecuaria, Silvicultura, Pesca y Caza			-			-
Combustibles y Energía			-			-
Minería, Manufacturas y Construcción			-			-
Transporte			-			-
Comunicaciones			-			-
Turismo			-			-
Ciencia, Tecnología e Innovación			-			-
Otras Industrias y Otros Asuntos Económicos			-			-
Otras no Clasificadas en Funciones Anteriores	-	20,014.2	20,014.2	17,692.3	17,692.3	2,321.9
Transacciones de la Deuda Pública / Costo Financiero de la Deuda			-			-
Transferencias, Participaciones y Aportaciones entre Diferentes Niveles y Órdenes de Gobierno			-			-
Saneamiento del Sistema Financiero			-			-
Adeudos de Ejercicios Fiscales Anteriores		20,014.2	20,014.2	17,692.3	17,692.3	2,321.9
Total del Gasto	381,321.1	21,428.8	402,749.9	371,108.2	351,047.8	31,641.7

Universidad Mexiquense del Bicentenario
 Endeudamiento Neto
 Del 1 de Enero al 31 de Diciembre de 2019
 (Miles de Pesos)

Identificación de Crédito o Instrumento	Contratación/Colocación	Amortización	Endeudamiento Neto
	A	B	C = A - B
Créditos Bancarios			
			-
			-
			-
			-
			-
Total Créditos Bancarios		-	-
Otros Instrumentos de Deuda			
			-
			-
			-
			-
			-
			-
Total Otros Instrumentos de Deuda	-	-	-
TOTAL	-	-	-

NO Aplica

Universidad Mexiquense del Bicentenario
 Intereses de la Deuda
 Del 1 de Enero al 31 de Diciembre de 2019
 (Miles de Pesos)

Identificación de Crédito o Instrumento	Devengado	Pagado
Créditos Bancarios		
Total de Intereses de Créditos Bancarios		-
Otros Instrumentos de Deuda		
Total de Intereses de Otros Instrumentos de Deuda	-	-
TOTAL	-	-

NO Aplica

Universidad Mexiquense del Bicentenario
EGRESOS POR CAPÍTULO
(Miles de Pesos)

EGRESOS	PRESUPUESTO 2019				TOTAL AUTORIZADO	EJERCIDO	VARIACIÓN	
	PREVISTO	ASIGNACIONES Y/O AMPLIACIONES	REDUCCIONES Y/O DISMINUCIONE				IMPORTE	%
Servicios Personales	253,178.2	8,680.2	15,250.8	246,607.6	231,096.5	15,511.1	6.3	
Materiales y Suministros	19,913.8	8,843.4	8,748.3	20,008.9	20,004.4	4.5		
Servicios Generales	56,483.7	29,931.5	24,246.5	62,168.7	62,167.2	1.5		
Transferencias, Asignaciones, Subsidios y Otras Ayudas	1,046.1	827.0	520.0	1,353.1	1,352.8	0.3		
Bienes Muebles, Inmuebles e Intangibles	7,723.4	13,799.8	11,901.7	9,621.5	8,819.1	802.4	8.3	
Inversión Pública	13,000.0			13,000.0		13,000.0	100.0	
Deuda Pública		20,014.2		20,014.2	17,692.3	2,321.9	11.6	
SUBTOTAL	351,345.2	82,096.1	60,667.3	372,774.0	341,132.3	31,641.7	8.5	
Ramo 33	29,975.9			29,975.9	29,975.9			
TOTAL	381,321.1	82,096.1	60,667.3	402,749.9	371,108.2	31,641.7	7.9	

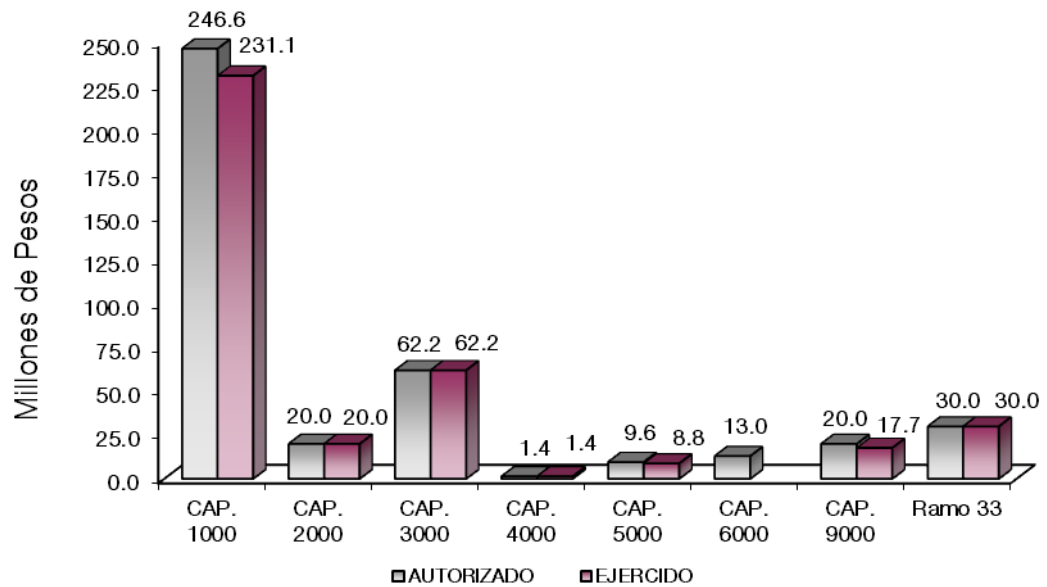

NOTAS AL PRESUPUESTO DE EGRESOS

EGRESOS

Se tuvo un presupuesto inicial por 381 millones 321.1 miles de pesos, posteriormente se autorizaron ampliaciones, reducciones y traspasos netos de más por 21 millones 428.8 miles de pesos, con lo que se determinó un presupuesto modificado de 402 millones 749.9 miles de pesos, de los cuales se ejercieron 371 millones 108.2 miles de pesos, obteniendo una variación de 31 millones 641.7 miles de pesos, equivalente al 7.9 por ciento respecto al monto autorizado.

SERVICIOS PERSONALES

El presupuesto autorizado inicial de este capítulo fue de 253 millones 178.2 miles de pesos, posteriormente se otorgaron ampliaciones y traspasos netos de menos por 6 millones 570.6 miles de pesos, obteniéndose un presupuesto modificado de 246 millones 607.6 miles de pesos. El importe ejercido fue de 231 millones 96.5 miles de pesos, obteniendo un subejercicio de 15 millones 511.1 miles de pesos, lo que representó el 6.3 por ciento respecto al monto autorizado.

MATERIALES Y SUMINISTROS

Se tuvo un autorizado inicial de 19 millones 913.8 miles de pesos, posteriormente se autorizaron ampliaciones y traspasos netos de más por 95.1 miles de pesos, obteniendo un presupuesto modificado de 20 millones 8.9 miles de pesos, de los cuales se ejercieron 20 millones 4.4 miles de pesos, obteniendo un subejercicio de 4.5 miles de pesos.

SERVICIOS GENERALES

El presupuesto autorizado inicial de este capítulo fue de 56 millones 483.7 miles de pesos, posteriormente se autorizaron ampliaciones y traspasos netos de más por 5 millones 685 mil pesos, obteniendo un presupuesto modificado de 62 millones 168.7 miles de pesos. El importe ejercido fue de 62 millones 167.2 miles de pesos, obteniendo un subejercicio de 1.5 miles de pesos.

TRANSFERENCIAS, ASIGNACIONES, SUBSIDIOS Y OTRAS AYUDAS

Se autorizó 1 millón 46.1 miles de pesos, posteriormente se autorizaron ampliaciones, reducciones y traspasos netos de más por 307 mil pesos, obteniendo un presupuesto modificado de 1 millón 353.1 miles de pesos, de los cuales se ejercieron 1 millón 352.8 miles de pesos, teniendo un subejercicio de 0.3 mil pesos.

BIENES MUEBLES, INMUEBLES E INTANGIBLES

Para este capítulo se autorizaron 7 millones 723.4 miles de pesos, posteriormente se autorizaron ampliaciones, reducciones y traspasos netos de más por 1 millón 898.1 miles de pesos, obteniendo un presupuesto modificado de 9 millones 621.5 miles de pesos. El importe ejercido fue de 8 millones 819.1 miles de pesos, obteniendo un subejercicio de 802.4 miles de pesos, lo que representó el 8.3 por ciento respecto al monto autorizado.

INVERSIÓN PÚBLICA

Inicialmente se autorizó un presupuesto de 13 millones de pesos, de los cuales no se ejercieron recursos de Obra motivo por el cual se tiene un subejercido de 13 millones de pesos.

DEUDA PÚBLICA

Se autorizaron ampliaciones por 20 millones 14.2 miles de pesos, para el Pago de Pasivos Derivados de Erogaciones Devengadas y Pendientes de Ejercicios Anteriores de los cuales se ejercieron 17 millones 692.3 miles de pesos, obteniendo un subejercido de 2 millones 321.9 miles de pesos, lo que representó el 11.6 por ciento respecto al monto autorizado.

PROGRAMA DE ACCIONES PARA EL DESARROLLO (PAD)

Se autorizaron 29 millones 975.9 miles de pesos, los cuales se ejercieron en su totalidad, para la Implementación de Tecnología Sustentable en las Unidades de Estudios Superiores, Construcción de Aulas, Laboratorios en la UES Atenco y Laboratorios, de Ingeniería Automotriz en la UES Xalatlaco.

INFORMACIÓN PRESUPUESTAL						
Universidad Mexiquense del Bicentenario						
EGRESOS POR OBJETO DEL GASTO						
(Miles de Pesos)						
CAPÍTULO Y OBJETO DEL GASTO	P R E S U P U E S T O 2 0 1 9					
	PREVISTO	ASIGNACIONES Y/O AMPLIACIONES	REDUCCIONES Y/O DISMINUCIONES	TOTAL AUTORIZADO	EJERCIDO	VARIACIÓN
SERVICIOS PERSONALES	253,178.2	8,680.2	15,250.8	246,607.6	231,096.5	15,511.1
Sueldo Base	49,562.9		3,668.8	45,894.1	42,341.5	3,552.6
Horas Clase	103,322.9	46.4	6,414.5	96,954.8	93,498.3	3,456.5
Sueldos y Salarios	2,119.9	17.2		2,137.1	1,824.9	312.2
Prima Vacacional	10,395.5	2,881.0	5,121.0	8,155.5	8,148.5	7.0
Aguinaldo	23,380.3	733.0		24,113.3	23,787.0	326.3
Aguinaldo Eventuales	145.7	109.4		255.1	183.0	72.1
Gratificaciones	10,300.3	1,325.6		11,625.9	10,960.0	665.9
Gratificaciones por Convenio	4,134.0	223.2		4,357.2	3,694.8	662.4
Labores Docentes		1,109.5	46.5	1,063.0	1,063.0	
Aportaciones de Servicio de Salud	17,199.6	379.7		17,579.3	15,426.5	2,152.8
Aportaciones al Sistema Solidario de Reparto	12,762.2	281.8		13,044.0	11,446.4	1,597.6
Aportaciones del Sistema de Capitalización Individual	3,182.0	54.7		3,236.7	2,736.0	500.7
Aportaciones para Financiar los Gastos Generales de Administración del ISSEMyM	1,505.0	33.2		1,538.2	1,349.8	188.4
Aportaciones para Riesgo de Trabajo	1,719.9	38.1		1,758.0	1,542.6	215.4
Seguros y Fianzas	279.1	12.3		291.4	280.8	10.6
Cuotas para Fondo de Retiro	471.9	4.8		476.7	427.0	49.7
Seguro de Separación Individualizado	2,077.9	20.4		2,098.3	1,917.6	180.7
Liquidaciones por Indemnizaciones, por Sueldos y Salarios Caidos	-	114.9		114.9	114.9	
Otros gastos derivados de financiamiento	-	150.0		150.0	150.0	
Despensa	10,579.1	1,124.3		11,703.4	10,183.2	1,520.2
Reconocimiento a Servidores Públicos	40.0	20.7		60.7	20.7	40.0
MATERIALES Y SUMINISTROS	19,913.8	8,843.4	8,748.3	20,008.9	20,004.4	4.5
Materiales y Útiles de Oficina	1,487.6	362.5	16.3	1,833.8	1,833.8	
Enseres de Oficina	315.9	31.1		347.0	347.0	
Material y Útiles de Imprenta y Reproducción	90.0	2.4	92.4			
Material de Foto, Cine y Grabación	50.0		50.0			
Materiales y Útiles para el Procesamiento en Equipos y Bienes Informáticos	1,526.0	331.4	76.2	1,781.2	1,781.2	
Material de Información	12.0		12.0			
Material y Enseres de Limpieza	1,277.0	210.0		1,487.0	1,487.0	
Material Didáctico	67.2	217.7	104.9	180.0	180.0	
Material para Identificación y Registro	560.0		250.3	309.7	309.7	
Productos Alimenticios para Personas	412.2	169.0	353.3	227.9	227.9	

CUENTA PÚBLICA DEL GOBIERNO, ORGANISMOS AUXILIARES Y AUTÓNOMOS DEL ESTADO DE MÉXICO 2019

CAPÍTULO Y OBJETO DEL GASTO	PRESUPUESTO 2019					
	PREVISTO	ASIGNACIONES Y/O AMPLIACIONES	REDUCCIONES Y/O DISMINUCIONES	TOTAL AUTORIZADO	EJERCIDO	VARIACIÓN
Utensilios para el Servicio de Alimentación	225.0	55.1	33.0	247.1	247.1	
Otros productos adquiridos	997.1	300.1	370.0	927.2	927.2	
Productos minerales no metálicos	680.0	161.7	727.8	113.9	113.9	
Cemento y productos de concreto	650.0	380.1	643.2	386.9	386.9	
Cal, yeso y productos de yeso	150.0		136.8	13.2	13.2	
Madera y productos de madera	28.0	2.8	5.1	25.7	25.7	
Vidrio y productos de vidrio	334.0	7.4	321.4	20.0	20.0	
Material eléctrico y electrónico	850.0	663.7	672.8	840.9	836.4	4.5
Artículos metálicos para la construcción	650.0	220.6	613.7	256.9	256.9	
Materiales complementarios	486.0	564.2	360.2	690.0	690.0	
Material de señalización	220.0	3.2	207.1	16.1	16.1	
Árboles y plantas de ornato	60.0	22.6	60.0	22.6	22.6	
Materiales de construcción	1,571.0	932.5	1,241.9	1,261.6	1,261.6	
Estructuras y manufacturas para todo tipo de construcción		2,015.2	66.6	1,948.6	1,948.6	
Sustancias químicas	183.2		183.2			
Plaguicidas, abonos y fertilizantes		0.5		.5	0.5	
Medicinas y productos farmacéuticos	168.0		167.8	.2	0.2	
Materiales, accesorios y suministros médicos	376.0		339.4	36.6	36.6	
Materiales, accesorios y suministros de laboratorio	225.0		187.0	38.0	38.0	
Fibras sintéticas, hules, plásticos y derivados		225.3		225.3	225.3	
Combustibles, lubricantes y aditivos	2,760.0		2.0	2,758.0	2,758.0	
Vestuarios y Uniformes	280.0	404.1	280.0	404.1	404.1	
Prendas de seguridad y protección personal	218.5	21.5	216.0	24.0	24.0	
Artículos deportivos	198.0	7.6	179.9	25.7	25.7	
Productos textiles		27.7		27.7	27.7	
Blancos y otros productos textiles	178.0		178.0			
Refacciones, accesorios y herramientas	841.5	72.9	89.3	825.1	825.1	
Refacciones y accesorios menores de edificios	108.0	11.1	49.3	69.8	69.8	
Refacciones y accesorios menores de mobiliario y equipo de administración, educación	97.6	39.4	61.8	75.2	75.2	
Refacciones y accesorios para equipo de cómputo	324.6	709.6	175.0	859.2	859.2	
Refacciones y accesorios menores de equipo e instrumental médico y de laboratorio	14.7	0.4	14.7	.4	.4	
Refacciones y accesorios menores para equipo de transporte	1,001.7	39.0	61.2	979.5	979.5	
Artículos para la extinción de incendios	240.0	36.6	146.0	130.6	130.6	
Refacciones y accesorios menores de maquinaria y otros equipos		154.9		154.9	154.9	
Otros enseres		439.5	2.7	436.8	436.8	
SERVICIOS GENERALES	56,483.7	29,931.5	24,246.5	62,168.7	62,167.2	1.5
Servicio de Energía Eléctrica	3,180.0	587.0	56.8	3,710.2	3,710.2	
Gas	264.0		110.8	153.2	153.2	
Servicio de Agua	180.0		142.6	37.4	37.4	
Servicio de Telefonía Convencional	353.6	34.8	8.0	380.4	380.4	
Servicio de telefonía celular	240.0		198.9	41.1	41.1	
Servicios de Conducción		4.6		4.6	4.6	
Servicios de Acceso a Internet	2,402.6		2,305.7	96.9	96.9	
Servicio Postal y Telegráfico	12.0		11.1	.9	.9	
Arrendamiento de equipo y bienes informáticos		28.9		28.9	28.9	
Arrendamiento de Vehículos	375.0	942.1	717.0	600.1	600.1	
Arrendamiento de Activos Intangibles	4,219.4	833.1	3,832.5	1,220.0	1,220.0	
Asesorías Asociadas a Convenios o Acuerdos	370.0	109.8	311.3	168.5	168.5	
Servicios Informáticos		669.1		669.1	669.1	
Capacitación	291.1	602.7	138.7	755.1	755.0	.1
Servicios de Apoyo Administrativo y Fotocopiado	586.8	673.5	111.3	1,149.0	1,149.0	
Impresiones de Documentos Oficiales para la Prestación de Servicios Públicos, Identificación, Formatos Administrativos y Fiscal	491.5	595.8	76.9	1,010.4	1,010.4	
Servicios de Impresión de Documentos Oficiales	588.8	312.7	217.5	684.0	684.0	
Servicios de Vigilancia	19,200.0	2,174.9	1,600.0	19,774.9	19,774.9	
Servicios Profesionales	985.0	4,540.6	1,261.2	4,264.4	4,264.4	
Servicios Bancarios y Financieros	750.0	240.0	237.3	752.7	751.3	1.4
Seguros y Fianzas	5,272.0	1,151.5	1,759.7	4,663.8	4,663.8	
Fletes y Maniobras	50.0	36.4	45.2	41.2	41.2	
Reparación y Mantenimiento de Inmuebles		6,298.1	97.9	6,200.2	6,200.2	
Adaptación de locales, almacenes, bodegas y edificios		2,276.0	567.0	1,709.0	1,709.0	
Reparación, Mantenimiento e Instalación de Mobiliario y Equipo de Oficina	324.9	669.8	218.9	775.8	775.8	
Reparación, Instalación y Mantenimiento de Bienes Informáticos Microfilmación y Tecn	410.0	1,042.3	1,182.9	269.4	269.4	
Reparación y Mantenimiento de Vehículos Terrestres, Aéreos y Lacustres	1,230.6	36.8	565.8	701.6	701.6	

U M B

CAPÍTULO Y OBJETO DEL GASTO	P R E S U P U E S T O 2 0 1 9					
	PREVISTO	ASIGNACIONES Y/O AMPLIACIONES	REDUCCIONES Y/O DISMINUCIONES	TOTAL AUTORIZADO	EJERCIDO	VARIACIÓN
Reparación, Instalación y Mantenimiento de Maquinaria, Equipo Instrumental y Diverso:	840.0	49.3	766.2	123.1	123.1	
Servicios de Lavandería, Limpieza e Higiene	94.9	54.3	7.9	141.3	141.3	
Servicios de Fumigación	660.0	15.5	592.0	83.5	83.5	
Gastos de Publicidad y Propaganda		31.7		31.7	31.7	
Publicaciones Oficiales y de Información en General para Difusión	625.0	169.3	551.9	242.4	242.4	
Gastos de publicidad en materia comercial		203.0		203.0	203.0	
Servicios de fotografía.		6.0	6.0			
Transportación Aérea	85.0	120.8	65.5	140.3	140.3	
Gastos de Traslado por Via Terrestre	736.2	17.6	184.0	569.8	569.8	
Gastos de alimentación en territorio nacional	140.3	63.4	96.7	107.0	107.0	
Gastos de hospedaje en territorio nacional	185.0	10.1	120.0	75.1	75.1	
Gastos de alimentación en el extranjero		8.0		8.0	8.0	
Gastos de hospedaje en el extranjero		34.9		34.9	34.9	
Gastos por arrendamiento de vehículos en el extranjero		2.9		2.9	2.9	
Gastos de ceremonias oficiales y de orden social		342.4	15.0	327.4	327.4	
Exposiciones y Ferias	530.0	1,190.8	710.9	1,009.9	1,009.9	
Otros Impuestos y Derechos	4,398.5	497.9	3,418.5	1,477.9	1,477.9	
Impuesto sobre Erogaciones por Remuneraciones al Trabajo Personal	5,463.5	2,035.7	1,511.2	5,988.0	5,988.0	
Cuotas y suscripciones	160.0	1.3	126.8	34.5	34.5	
Gastos de Servicios Menores		40.6	3.4	37.2	37.2	
Subcontratación de Servicios con Terceros	788.0	1,175.5	295.5	1,668.0	1,668.0	
TRANSFERENCIAS,ASIGNACIONES, SUBSIDIOS Y OTRAS AYUDAS	1,046.1	827.0	520.0	1,353.1	1,352.8	.3
Gastos Relacionados con Actividades Culturales, Deportivas y de Ayuda Extraordinaria	70.0	38.0	35.0	73.0	73.0	
Gastos por Servicios de Traslado de Personas	650.0	302.3	143.6	808.7	808.7	
Becas	46.1	343.0	82.1	307.0	306.7	.3
Premios Estímulos	80.0		80.0			
Instituciones Educativas	100.0	143.7	85.0	158.7	158.7	
Premios, recompensas y pensión recreativa estudiantil	100.0		94.3	5.7	5.7	
BIENES MUEBLES, INMUEBLES E INTANGIBLES	7,723.4	13,799.8	11,901.7	9,621.5	8,819.1	802.4
Muebles y Enseres	7,723.4	1,423.0	7,199.7	1,946.7	1,941.8	4.9
Bienes Informáticos		5,040.1	1,623.0	3,417.1	3,417.1	
Otros Equipos Eléctricos y Electrónicos de Oficina		3,790.2	2,386.9	1,403.3	1,341.4	61.9
Equipos y aparatos audiovisuales.		1,741.2	692.1	1,049.1	653.6	395.5
Equipo de foto, cine y grabación		103.4		103.4	103.4	
Sistemas de Aire Acondicionado, Calefacción y de Refrigeración Industrial y Comercial		14.0		14.0	14.0	
Equipo y aparatos para comunicación, telecomunicación y radio transmisión		392.0		392.0	51.9	340.1
Herramientas, máquina herramienta y equipo		12.0		12.0	12.0	
Maquinaria y equipo diverso		1,283.9		1,283.9	1,283.9	
INVERSIÓN PÚBLICA	13,000.0			13,000.0		13,000.0
Obra Estatal o Municipal	13,000.0			13,000.0		13,000.0
DEUDA PÚBLICA		20,014.2		20,014.2	17,692.3	2,321.9
Por el Ejercicio Inmediato Anterior		12,139.9		12,139.9	12,139.9	
Por Ejercicios Anteriores		7,874.3		7,874.3	5,552.4	2,321.9
SUBTOTAL	351,345.2	82,096.1	60,667.3	372,774.0	341,132.3	31,641.7
INVERSIÓN PÚBLICA	29,975.9			29,975.9	29,975.9	
Programa de Acciones para el Desarrollo (PAD)	29,975.9			29,975.9	29,975.9	
T O T A L	381,321.1	82,096.1	60,667.3	402,749.9	371,108.2	31,641.7

INFORMACIÓN PROGRAMÁTICA

Universidad Mexiquense del Bicentenario
Gasto por Categoría Programática
Del 1 de Enero al 31 de Diciembre de 2019
(Miles de Pesos)

Concepto	Egresos					Subejercicio 6=(3 - 4)
	Aprobado	Ampliaciones/ (Reducciones)	Modificado	Devengado	Pagado	
	1	2	3=(1 + 2)	4	5	
Programas	381,321.1	1,414.6	382,735.7	353,415.9	333,355.5	29,319.8
Subsidios: Sector Social y Privado o Entidades Federativas y Municipios	-	-	-	-	-	-
Sujetos a Reglas de Operación			-			-
Otros Subsidios			-			-
Desempeño de las Funciones	381,321.1	1,414.6	382,735.7	353,415.9	333,355.5	29,319.8
Prestación de Servicios Públicos	381,321.1	1,414.6	382,735.7	353,415.9	333,355.5	29,319.8
Provisión de Bienes Públicos			-			-
Planeación, Seguimiento y Evaluación de Políticas Públicas			-			-
Promoción y Fomento			-			-
Regulación y Supervisión			-			-
Funciones de las Fuerzas Armadas (Únicamente Gobierno Federal)			-			-
Específicos			-			-
Proyectos de Inversión			-			-
Administrativos y de Apoyo	-	-	-	-	-	-
Apoyo al Proceso Presupuestario y para Mejorar la Eficiencia Institucional			-			-
Apoyo a la Función Pública y al Mejoramiento de la Gestión			-			-
Operaciones Ajenas			-			-
Compromisos	-	-	-	-	-	-
Obligaciones de Cumplimiento de Resolución Jurisdiccional			-			-
Desastres Naturales			-			-
Obligaciones	-	-	-	-	-	-
Pensiones y Jubilaciones			-			-
Aportaciones a la Seguridad Social			-			-
Aportaciones a Fondos de Estabilización			-			-
Aportaciones a Fondos de Inversión y Reestructura de Pensiones			-			-
Programa de Gasto Federalizado (Gobierno Federal)	-	-	-	-	-	-
Gasto Federalizado			-			-
Participaciones a Entidades Federativas y Municipios			-			-
Costo Financiero, Deuda o Apoyos a Deudores y Ahorradores de la Banca			-			-
Adeudos de Ejercicios Fiscales Anteriores		20,014.2	20,014.2	17,692.3	17,692.3	2,321.9
Total del Gasto	381,321.1	21,428.8	402,749.9	371,108.2	351,047.8	31,641.7

El Plan de Desarrollo del Estado de México 2017-2023, es un instrumento prospectivo con una visión hacia 2030. En él se concentran las bases para la elaboración de los programas sectoriales, especiales y regionales que delinearán de manera más puntual y detallada los pasos para el cumplimiento de los objetivos establecidos, así como los planes específicos de inversión que permitirán realizar la proyección de los recursos financieros. Este esfuerzo colectivo plasma los retos y desafíos de la agenda gubernamental con un profundo sentido de responsabilidad y con el compromiso de lograr un desarrollo democrático.

SOCIAL

Programas de nueva generación para disminuir la desigualdad. El Gobierno del Estado de México considera prioritario desarrollar y conservar familias fuertes, promover el empleo y proteger el ingreso, particularmente el de las mujeres. En correspondencia con la Agenda 2030, el logro de estos propósitos influirá directa e indirectamente el cumplimiento de las metas globales que contribuirán a disminuir la pobreza y el hambre; procurarán el acceso a una vivienda y a servicios básicos adecuados; reducirán las desigualdades y la discriminación; promoverán una educación inclusiva, equitativa y de calidad, así como una vida sana y en general el bienestar. Diagnóstico: Pobreza y Hambre en el Estado de México.

GOBIERNO CAPAZ Y RESPONSABLE

El reto de los gobiernos actuales versa sobre la eficacia en solucionar los problemas endémicos que aquejan a las sociedades modernas y uno de los mayores retos es hacerlo con apego al Estado de Derecho, ya que éste aporta las normas y los valores fundamentales que rigen la convivencia social, así como los derechos y obligaciones de los actores sociales y políticos.

Universidad Mexiquense del Bicentenario							
Egresos por Pilar y/o Eje Transversal							
(Miles de Pesos)							
PILAR Y/O EJE TRANSVERSAL	PREVISTO	P R E S U P U E S T O 2 0 1 9		TOTAL AUTORIZADO	EJERCIDO	VARIACIÓN	
		ASIGNACIONES Y/O AMPLIACIONES	REDUCCIONES Y/O DISMINUCIONES			IMPORTE	%
Social	381,248.6	62,042.2	60,627.6	382,663.2	353,343.4	29,319.8	7.7
Gobierno Capaz y Responsable	72.5	20,053.9	39.7	20,086.7	17,764.8	2,321.9	11.6
T O T A L	381,321.1	82,096.1	60,667.3	402,749.9	371,108.2	31,641.7	7.9

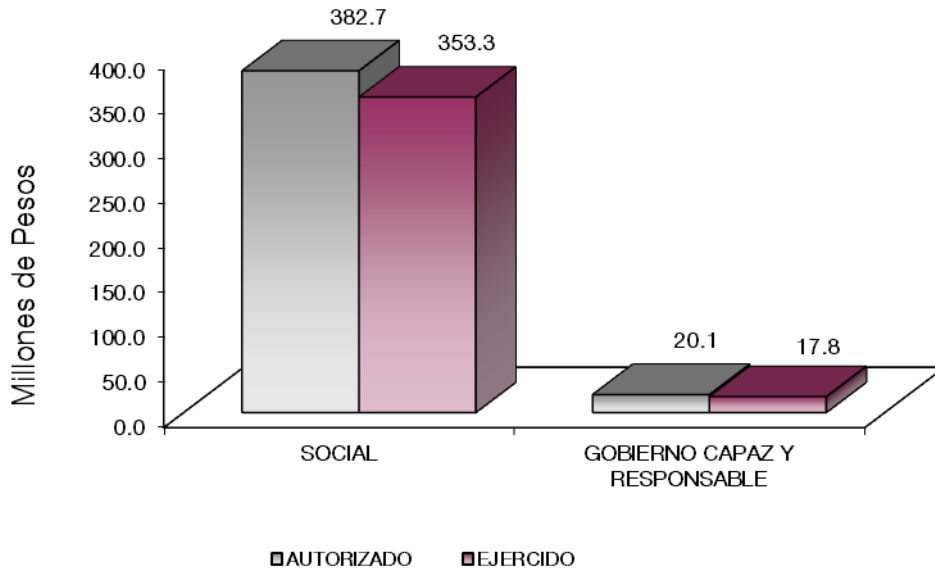

FINALIDAD

DESARROLLO SOCIAL

En esta finalidad se avanzará en la provisión de servicios a la población en materia de Protección Social, Educación, Salud, Vivienda y Servicios a la Comunidad, con lo que se apoyará fundamentalmente la consecución de las Metas Nacionales México Incluyente y México con Educación de Calidad.

El programa que desarrolló la Universidad Mexiquense del Bicentenario, buscó cumplir con los siguientes objetivos:

- Ampliar la cobertura de los servicios educativos, especialmente en el nivel medio superior y superior, bajo criterios de flexibilidad y pertinencia.
- Fortalecer la vinculación entre la educación media superior y superior en sus diversas modalidades, con las necesidades sociales y del aparato productivo de la Entidad.

CUENTA PÚBLICA DEL GOBIERNO, ORGANISMOS AUXILIARES Y AUTÓNOMOS DEL ESTADO DE MÉXICO 2019

Universidad Mexiquense del Bicentenario							
Egresos por Programa (Miles de Pesos)							
PROGRAMA	PRESUPUESTO 2019			TOTAL AUTORIZADO	EJERCIDO	VARIACIÓN	
	PREVISTO	ASIGNACIONES Y/O AMPLIACIONES	REDUCCIONES Y/O DISMINUCIONES			IMPORTE	%
Desarrollo de la Función Pública y Ética en el Servicio Público	72.5	39.7	39.7	72.5	72.5		
Educación Superior	359,625.8	56,727.1	56,437.1	359,915.8	330,740.7	29,175.1	8.1
Gestión de las Políticas Educativas	2,507.0	2,073.1	948.5	3,631.6	3,631.3	.3	
Modernización de la Educación	19,115.8	3,242.0	3,242.0	19,115.8	18,971.4	144.4	.8
Previsiones para el Pago de Adeudos de Ejercicios Fiscales Anteriores		20,014.2		20,014.2	17,692.3	2,321.9	11.6
TOTAL	381,321.1	82,096.1	60,667.3	402,749.9	371,108.2	31,641.7	7.9

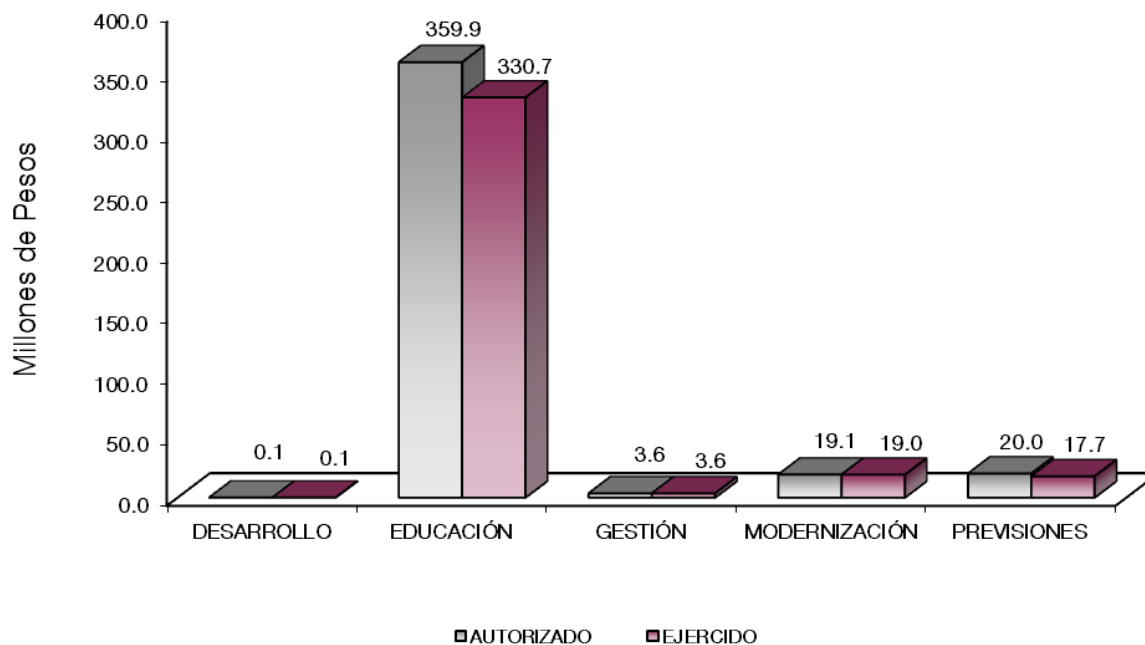

AVANCE OPERATIVO-PROGRAMÁTICO Y PRESUPUESTAL

GOBIERNO

GOBIERNO CAPAZ Y RESPONSABLE

COORDINACIÓN DE LA POLÍTICA DE GOBIERNO

01 03 04 01 DESARROLLO DE LA FUNCIÓN PÚBLICA Y ÉTICA EN EL SERVICIO PÚBLICO

01 03 04 01 01 01 FISCALIZACIÓN, CONTROL Y EVALUACIÓN INTERNA DE LA GESTIÓN PÚBLICA

Realizar Auditorías con el Propósito de Verificar el Cumplimiento del Marco Normativo que Regula el Funcionamiento de las Dependencias y Organismos Auxiliares del Ejecutivo Estatal y los Ayuntamientos. En la Universidad Mexiquense del Bicentenario, se cuenta con el Órgano Interno de Control, mismo que se encarga de realizar acciones que le permiten verificar el cumplimiento de la normatividad aplicable a las actividades encaminadas al funcionamiento adecuado de la institución. Para este periodo se programaron 8 auditorías, alcanzando 8, lo que representó 100 por ciento de cumplimiento.

Realizar Evaluaciones para Determinar el Grado de Eficacia y Eficiencia en los Procesos, así como en el Desempeño Institucional de las Dependencias y Organismos Auxiliares del Ejecutivo Estatal. La evaluación de las actividades desarrolladas en la Universidad Mexiquense del Bicentenario, son parte fundamental, ya que de ellas depende la detección de las carencias, áreas de oportunidad y mejora, con la finalidad de poder consolidarse como una Institución de Educación Superior de gran influencia. En este ejercicio 2019 se programó y se realizó 1 evaluación, con lo cual se cumple la meta al 100 por ciento.

Realizar Inspecciones a Rubros Específicos en las Dependencias, Organismos Auxiliares del Ejecutivo Estatal y en su caso Ayuntamientos, con el Propósito de Constatar el Cumplimiento del Marco Normativo que lo Regula. Las inspecciones de rubros específicos en la Universidad Mexiquense del Bicentenario, permiten cumplir con los propósitos de corroborar el cumplimiento del marco normativo, a fin de que se puedan detectar las irregularidades e inconsistencias, para ser subsanadas y cumplir con lo que establece la normatividad. Se programaron 50 inspecciones de las cuales se realizaron 48, lo que representó un 96 por ciento de cumplimiento de lo programado.

Participación del Órgano Interno de Control en Reuniones que por Mandato Legal o Disposición Administrativa así lo Requiera. La participación del Órgano Interno de Control en las reuniones de mandato legal, permite darle la certificación de cumplimiento de la normatividad en cada una de las sesiones a las que se asiste, con la intención de contar con veracidad de lo desarrollado en dicha actividad. El Órgano Interno de Control programó 38 sesiones, se participó en 40, lo que representó el 105.3 por ciento de cumplimiento.

Participar en Testificaciones, con el Propósito de Asegurarse que los Actos Administrativos se Realicen Conforme a la Normatividad Vigente. En la Universidad Mexiquense del Bicentenario el realizar testificaciones por parte del Órgano Interno de Control ha permitido asegurar el cumplimiento de la normatividad vigente, a fin de no incurrir en inconsistencias normativas y que todos los actos se encuentren conforme a la legislación aplicable. Para este periodo el Órgano Interno de Control programó 56 testificaciones, alcanzando la meta al 100 por ciento.

SOCIAL

EDUCACIÓN

02 05 03 01 EDUCACIÓN SUPERIOR

02 05 03 01 01 02 EDUCACIÓN SUPERIOR UNIVERSITARIA

Atender a la Matrícula de Educación Superior Universitaria. La naturaleza de la Universidad Mexiquense del Bicentenario consiste en promover la formación de profesionales y profesionistas de alto nivel, innovadores,

competitivos y emprendedores, aspirando a formar ciudadanos íntegros, éticos, críticos, con una visión humanística. Para lo cual se ofertan 103 Programas Educativos de nivel superior. La Institución programó una meta de 14 mil 200 estudiantes, alcanzando 14 mil 488, lo que representó el 102 por ciento respecto a la meta programada. Dicha matrícula es atendida en las 33 Unidades de Estudios Superiores que integran a la Universidad Mexiquense del Bicentenario con un impacto en la totalidad del Estado de México y Entidades aledañas.

Atender a los Estudiantes de Nuevo Ingreso de Educación Superior Universitaria. Atendiendo las necesidades de educación superior del Estado de México, la Universidad Mexiquense del Bicentenario contribuye en la absorción de egresados de las Instituciones de Educación Media Superior, a fin de aumentar la cobertura de la Educación Superior. Se programó atender a 4 mil 200 estudiantes y se alcanzaron 4 mil 121, lo que representó un 98.1 por ciento respecto de la meta programada. Cabe destacar que en 2019 iniciaron operaciones las UES Amatepec y Luvianos, con lo cual se llega a 33 Unidades de Estudios Superiores de la UMB en la Geografía de la Entidad.

Capacitar y Actualizar al Personal Docente. Parte importante del proceso de enseñanza aprendizaje es el de contar con docentes capacitados, que tengan actualizaciones metodológicas, didácticas y de áreas afines a sus perfiles profesionales. Para este Ejercicio 2019, se programó la capacitación de 929 docentes, cumpliendo la meta programada al 100 por ciento. Cabe destacar que la Capacitación del Personal Docente se realizó conforme a las necesidades de capacitación y de forma regional, con lo cual se optimizan recursos y se garantiza su pertinencia.

Capacitar al Personal Directivo y Administrativo. La constante capacitación y actualización al personal directivo y administrativo, permiten impulsar el desarrollo laboral, lo que se refleja en el servicio de calidad que se ofrece a los usuarios. Para este ejercicio la meta programada fue de 200 personas, alcanzando 241 personas capacitadas, lo que representó un avance de 120.5 por ciento de la meta programada. Cabe destacar que la Capacitación del Personal Directivo y Administrativo se realizó conforme a las necesidades de capacitación para fortalecer a las áreas administrativas en sus funciones y atribuciones.

Desarrollar Proyectos de Investigación. Para el ejercicio 2019, se programó la elaboración de 30 proyectos como parte del impulso a la investigación científica; mismos que se alcanzaron y presentaron en la Feria Internacional de Investigación, Innovación, Desarrollo y Emprendimiento 2019 (FIIIDE 2019). Para este ejercicio se alcanzaron 30 proyectos lo que representó un avance del 100 por ciento cumpliendo la meta programada. Para la integración de dichos proyectos se partió de una primera selección en las Unidades de Estudios Superiores (UES) participantes y finalmente se evaluaron por un jurado externo a la Universidad para garantizar imparcialidad.

Lograr que los Estudiantes Egresen en el Periodo establecido. La Tutoría Académica y la responsabilidad profesional de los actores del proceso de enseñanza aprendizaje, constituyen uno de los ejes primarios del quehacer institucional, al permitir que se disminuya la deserción y rezago a la educación superior, incrementando su capacidad crítica-analítica para mejorar el rendimiento académico. Se programó una meta de mil 180 estudiantes egresados, alcanzando dicha cantidad, lo que representó el 100 por ciento respecto a la meta programada. Cabe mencionar que a la fecha se cuenta con un total de 7 mil 452 egresados de los diferentes Programas Educativos que oferta la Universidad.

Coadyuvar a que los Egresados Obtengan su Título Profesional de Educación Superior. La implementación de nuevas y mejores estrategias para que los egresados obtengan su título profesional, es una de las líneas de trabajo del área académica de la UMB, ello en función de los alcances que se desean obtener. Como resultado de las distintas acciones implementadas de nuevas y mejores estrategias para que los egresados obtengan su título profesional. Se programaron 1 mil 461 egresados que se titularían, alcanzando al final del año 2019 la cantidad referida, con lo que se cumple al 100 por ciento la meta programada.

Realizar Acciones Culturales, Deportivas y Cívicas. Uno de los pilares para la formación integral de los estudiantes es el realizar actividades complementarias para la formación de los futuros profesionales y profesionistas en las 33 Unidades de Estudios Superiores. Se programaron 8 acciones, mismas que se

alcanzaron al 100 por ciento; de las cuales destaca el Primer Concurso de Escoltas UMB 2019; Torneos Deportivos en diferentes UES; Tercer Concurso de Catrinas y Catrines UMB 2019; entre otras.

Realizar Proyectos Emprendedores en Educación Superior Universitaria. Para el Ejercicio 2019, se programó la realización de 15 proyectos como parte de los programas de proyectos emprendedores en educación superior universitaria; mismos que se alcanzaron y presentaron en la Feria Internacional de Investigación, Desarrollo, Innovación y Emprendimiento 2019 (FIIDIE 2019), cumpliendo con la meta al 100 por ciento.

Contactar Egresados en Educación Superior Universitaria para Identificar las Características de su Ubicación en el Campo Laboral, así como la Pertinencia de su Formación Académica. Con el objetivo de darle seguimiento a la trayectoria académica profesional de los egresados, se programó contactar a 700 egresados, logrando contactar a 749, con lo que se reporta un avance de la meta programada del 107 por ciento. Cabe destacar que el 90 por ciento de las y los egresados se encuentran satisfechos por la formación recibida dentro de la Universidad Mexiquense del Bicentenario.

Impulsar la Internacionalización entre la comunidad de la Institución. Para el Ejercicio 2019, se proyectaron actividades complementarias para la formación de los futuros profesionales y profesionistas, entre ellas ampliar la visión en el contexto internacional dentro del desarrollo de la educación superior universitaria, se programó 1 persona que asistió a un congreso en San Juan Puerto Rico en mayo de 2019, por lo que se alcanzó el 100 por ciento de la meta establecida.

02 05 06 01 GESTIÓN DE LAS POLÍTICAS EDUCATIVAS

02 05 06 01 02 04 VINCULACIÓN CON EL SECTOR PRODUCTIVO

Firmar Nuevos Convenios con los Sectores Público, Privado y Social. La vinculación con los diferentes sectores es eje central de toda Institución de Educación Superior, por ello la Universidad Mexiquense del Bicentenario tiene el compromiso de vincular a los estudiantes dentro del modelo educativo, así como la de vincularse con el sector público, privado y social. Durante el Ejercicio 2019 se programaron 40 convenios de colaboración interinstitucional, logrando firmar 45, por lo que se alcanzó el 112.5 por ciento de la meta programada. Destacando los signados con La Universidad Analítica Constructivista S. C. La Asociación Marty, Trabajando por los Valores Humanos Universales A.C. y el Tecnológico de Estudios Superiores de Chalco.

Integrar Estudiantes al Programa de Educación Dual para Fortalecer su Formación. La inercia actual del sector productivo, demanda mayor preparación profesional de los estudiantes, el cual debe ser acorde a las necesidades del mercado laboral, por ello la Universidad busca la generación de convenios para la realización de estudios en el modelo dual, a lo que se programó una meta de 38 estudiantes, alcanzando el 100 por ciento de la meta establecida. Lo anterior debido a los requerimientos del Modelo de Educación Dual, mismo que se encuentra actualizado con base en el Acuerdo por el que se establece la Educación Dual en los Tipos Educativos Medio Superior y Superior.

Realizar Acciones de Vinculación con los sectores Público, Privado y social. Se programó la realización de actividades complementarias para la vinculación con los diferentes sectores y los futuros profesionales y profesionistas, proporcionando el acercamiento en la actividad fuera del ámbito académico que fortalezca el desarrollo de la educación superior de los universitarios, se programaron 4 acciones, mismas que se han realizado, por lo que se alcanzó el 100 por ciento de la meta establecida.

02 05 06 02 MODERNIZACIÓN DE LA EDUCACIÓN

02 05 06 02 01 01 FORTALECIMIENTO DE LA CALIDAD EDUCATIVA

Impartir el Idioma Inglés a los Estudiantes en Educación Superior. Para los profesionistas y profesionales, hoy en día contar con un segundo idioma se ha convertido en uno de los requisitos fundamentales para ser competitivos en el mercado laboral demandante en el que se encuentran inmersos, es por tal motivo que, en la

Universidad Mexiquense del Bicentenario, impartir el idioma inglés es una de las acciones implementadas para que a la matrícula inscrita se le provea un segundo idioma. Para este periodo la Universidad programó 14 mil 200 estudiantes, logrando 288 adicionales, por lo que se alcanzó el 102 por ciento de la meta establecida. Dicha matrícula es atendida en las 33 Unidades de Estudios Superiores que integran a la Universidad Mexiquense del Bicentenario con un impacto en la totalidad del Estado de México y Entidades aledañas.

02 05 06 02 01 04 TECNOLOGÍA APLICADA A LA EDUCACIÓN

Destinar Equipo de Cómputo al Proceso de Enseñanza-Aprendizaje en Educación Superior. La utilización de equipos de cómputo óptimos para la realización del proceso de enseñanza – aprendizaje es una de las acciones que ha emprendido la Universidad, por tal motivo se programó la optimización de 1 mil 635 equipos de cómputo para el proceso de enseñanza aprendizaje, como resultado de los trabajos realizados, mismos que al transcurso del ejercicio se ha logrado, cumplir al 100 por ciento la meta establecida.

02 05 06 02 01 05 CONVIVENCIA ESCOLAR SIN VIOLENCIA

Realizar Acciones para la Prevención de la Violencia Escolar en Educación Superior. La erradicación de la violencia escolar es uno de los temas que atañe a la sociedad en general y en particular a la Universidad Mexiquense del Bicentenario como parte de las Instituciones de Educación Superior. Por ello las políticas educativas de todo sistema educativo establecen la realización de acciones de prevención y erradicación de la violencia. Se programaron 60 acciones para la prevención de la violencia escolar, mismas que se han realizado, alcanzando el 100 por ciento de la meta programada; dentro de las cuales destacan conferencias dirigidas a las y los estudiantes para dar a conocer la problemática y apoyo en la prevención y erradicación de la violencia escolar “Bullying” en el nivel superior.

Realizar Acciones para la Igualdad de Trato y Oportunidades Entre las Mujeres y Hombres. La igualdad de género es un principio institucional que estipula que tanto los hombres como las mujeres son iguales y cuentan con las mismas posibilidades y alternativas, es decir, todas las personas, sin distingo alguno tenemos los mismos derechos, deberes y obligaciones. Para la Universidad Mexiquense del Bicentenario, la igualdad debe traducirse en oportunidades reales y efectivas. Se programó la realización de 93 acciones para la igualdad de trato y oportunidades entre las mujeres y los hombres, alcanzando el 100 por ciento de cumplimiento; se destaca la difusión de la Ley General para la Igualdad de Mujeres y Hombres a través de Carteles realizados por las y los estudiantes en donde plasmaron su interpretación de dicha Ley.

Universidad Mexiquense del Bicentenario													
Avance Operativo - Programático y Presupuestal													
Enero - Diciembre de 2019													
M E T A S													
PRESUPUESTO 2019													
(Miles de Pesos)													
FIN	FUN	SF	PP	SP	Pr	DESCRIPCIÓN	UNIDAD DE MEDIDA	PROGRAMADO	ALCANZADO	AVANCE %	AUTORIZADO ANUAL	EJERCIDO	%
						GOBIERNO CAPAZ Y RESPONSABLE							
						GOBIERNO							
						COORDINACIÓN DE LA POLÍTICA DE GOBIERNO							
01	03	04	01			DESARROLLO DE LA FUNCIÓN PÚBLICA Y ÉTICA EN EL SERVICIO PÚBLICO					72.5	72.5	100.0
01	03	04	01	01	01	FISCALIZACIÓN. CONTROL Y EVALUACIÓN INTERNA DE LA GESTIÓN PÚBLICA					72.5	72.5	100.0
						Realizar Auditorías, con el Propósito de Verificar el Cumplimiento del Marco Normativo que Regula el Funcionamiento de las Dependencias y Organismos Auxiliares del Ejecutivo Estatal y los Ayuntamientos	Auditoría	8	8	100			
						Realizar Evaluaciones para Determinar el Grado de Eficacia y Eficiencia en los Procesos, así como en el Desempeño Institucional de las Dependencias y Organismos Auxiliares del Ejecutivo Estatal	Evaluación	1	1	100			
						Realizar Inspecciones a Rubros Específicos en las Dependencias, Organismos Auxiliares del Ejecutivo Estatal y en su caso Ayuntamientos, con el Propósito de Constatar el Cumplimiento del Marco Normativo que lo Regula	Inspección	50	48	96			

U M B

FIN	FUN	SF	PP	SP	Pr	DESCRIPCIÓN	UNIDAD DE MEDIDA	M E T A S			PRESUPUESTO 2019 (Miles de Pesos)		
								PROGRAMADO	ALCANZADO	AVANCE %	AUTORIZADO ANUAL	EJERCIDO	%
						Participación del Órgano Interno de Control en Reuniones que por Mandato Legal o Disposición Administrativa así lo Requiera	Sesión	38	40	105.3			
						Participar en Testificaciones, con el Propósito de Asegurarse que los Actos Administrativos se Realicen Conforme a la Normatividad Vigente	Testificación	56	56	100			
						SOCIAL							
						EDUCACIÓN							
02	05	03	01			EDUCACIÓN SUPERIOR					359,915.8	330,740.7	91.9
02	05	03	01	01	02	EDUCACIÓN SUPERIOR UNIVERSITARIA					359,915.8	330,740.7	91.9
						Atender la Matrícula de Educación Superior Universitaria	Estudiante	14,200	14,488	102			
						Atender a los Estudiantes de Nuevo Ingreso de Educación Superior Universitaria	Estudiante	4,200	4,121	98.1			
						Capacitar y Actualizar al Personal Docente	Docente	929	929	100			
						Capacitar al Personal Directivo y Administrativo	Personal	200	241	120.5			
						Desarrollar Proyectos de Investigación	Proyecto	30	30	100			
						Lograr que los Estudiantes Egresen en el Periodo Establecido	Estudiante	1,180	1,180	100			
						Coadyuvar a que los Egresados Obtengan su Título Profesional de Educación Superior	Documento	1,461	1,461	100			
						Realizar Acciones Culturales, Deportivas y Cívicas	Acción	8	8	100			
						Realizar Proyectos Emprendedores en Educación Superior Universitaria	Proyecto	15	15	100			
						Contactar Egresados en Educación Superior Universitaria para Identificar las Características de su Ubicación en el Campo Laboral, así como la Pertinencia de su Formación Académica	Egresado	700	749	107			
						Impulsar la Internacionalización entre la Comunidad de la Institución	Persona	1	1	100			
02	05	06	01			GESTIÓN DE LAS POLÍTICAS EDUCATIVAS					3,631.6	3,631.3	100.0
02	05	06	01	02	04	VINCULACIÓN CON EL SECTOR PRODUCTIVO					3,631.6	3,631.3	100.0
						Firmar Nuevos Convenios con los Sectores Público Privado y Social	Convenio	40	45	112.5			
						Integrar Estudiantes al programa de Educación Dual Para Fortalecer su Formación	Estudiante	38	38	100			
						Realizar Acciones de Vinculación con los Sectores Público, Privado y Social	Acción	4	4	100			
02	05	06	02			MODERNIZACIÓN DE LA EDUCACIÓN					19,115.8	18,971.4	99.2
02	05	06	02	01	01	FORTALECIMIENTO DE LA CALIDAD EDUCATIVA					15,850.3	15,850.3	100.0
						Impartir el Idioma Inglés a los Estudiantes en Educación Superior	Estudiante	14,200	14,488	102			
02	05	06	02	01	04	TECNOLOGÍA APLICADA A LA EDUCACIÓN					3,028.5	2,884.1	95.2
						Destinar Equipo de Cómputo al Proceso de Enseñanza-Aprendizaje en Educación Superior	Equipo de Cómputo	1,635	1,635	100			
02	05	06	02	01	05	CONVIVENCIA ESCOLAR SIN VIOLENCIA					237.0	237.0	100.0
						Realizar Acciones para la Prevención de la Violencia Escolar en Educación Superior	Acción	60	60	100			
						Realizar Acciones para la Igualdad de Trato y Oportunidades Entre las Mujeres y Hombres	Acción	93	93	100			
						GOBIERNO CAPAZ Y RESPONSABLE							
						OTROS NO CLASIFICADOS EN FUNCIONES ANTERIORES							
						ADEUDOS DE EJERCICIOS FISCALES ANTERIORES							
04	04	01	01			PREVISIÓN PARA EL PAGO DE ADEUDOS DE EJERCICIOS FISCALES ANTERIORES					20,014.2	17,692.3	88.4
04	04	01	01	01	01	PASIVOS DERIVADOS DE EROGACIONES DEVENGADAS Y PENDIENTES DE EJERCICIOS					20,014.2	17,692.3	88.4
						Registrar el Pago de Adeudos de Ejercicios Fiscales Anteriores	Documento	1	1	100			
T O T A L											402,749.9	371,108.2	92.1

ANEXOS ESTABLECIDOS EN DIFERENTES ORDENAMIENTOS

U M B

Relación de Bienes Inmuebles que Componen el Patrimonio
Cuenta Pública al 31 de Diciembre de 2019
(Miles de Pesos)

Ente Público: Universidad Mexiquense del Bicentenario

Código	Descripción de Bienes Inmuebles	Valor en Libros
	Terrenos	10,300.0
	Edificios no Habitacionales	158,115.2
	Construcciones en Proceso	127,482.0
	T O T A L	295,897.2

Relación de Bienes Muebles que Componen el Patrimonio
Cuenta Pública al 31 de Diciembre de 2019
(Miles de Pesos)

Ente Público: Universidad Mexiquense del Bicentenario

Código	Descripción de Bienes Muebles	* Valor en Libros
	Mobiliario y Equipo de Administración	98,757.4
	Mobiliario y Equipo Educacional y Recreativo	5,783.1
	Equipo e Instrumental Médico y de Laboratorio	18,840.3
	Vehiculos y Equipo de Transporte	14,744.6
	Maquinaria, Otros equipos y Herramientas	14,752.8
	TOTAL	152,878.2

Universidad Mexiquense del Bicentenario
Cuenta Pública 2019
Relación de Cuentas Bancarias Productivas Específicas

Fondo, Programa o Convenio	Datos de la Cuenta Bancaria	
	Institución Bancaria	Número de Cuentas *
Rectoría	BBVA	741
Gastos de Operación	BBVA	679
Recurso FAM	BBVA	047
Recursos Propios	BBVA	057
Fondos Concurrentes	BBVA	546
Recaudación UMB	BBVA	355
Rendimientos FAM	BBVA	856
ProExOEES 2016	BBVA	590
PRODEP	BBVA	618
FAM 2016	BBVA	667
UMB Cinvestav Tultitlán	BBVA	942
Subsidio Estatal UMB	BBVA	746
ProExOEES 2015	BBVA	466
FAM 2015	BBVA	938
Subsidio Federal 2017	BBVA	800
Subsidio Federal 2018	BBVA	830
Becas Madres de Familia	BBVA	822
CONVIVE 2018	BBVA	228
COMECYT FIID	BBVA	123
PROEXES 2017	BBVA	948
PADES 2018	BBVA	477
Recurso Federal 2019	BBVA	380
FAM 2019	BBVA	624
PADES 2019	BBVA	232
BANORTE CONACYT	BANORTE	096

FORMATOS PARA EL CUMPLIMIENTO
DE LA LEY DE DISCIPLINA FINANCIERA
DE LAS ENTIDADES FEDERATIVAS
Y LOS MUNICIPIOS

Universidad Mexiquense del Bicentenario Estado de Situación Financiera Detallado - LDF Al 31 de Diciembre de 2019 y 2018 (Cifras en Miles de Pesos)					
Concepto	2019	2018	Concepto	2019	2018
ACTIVO			PASIVO		
Activo Circulante			Pasivo Circulante		
a. Efectivo y Equivalentes (a=a1+a2+a3+a4+a5+a6+a7)	110,152.6	84,758.8	a. Cuentas por Pagar a Corto Plazo (a=a1+a2+a3+a4+a5+a6+a7+a8+a9)	53,202.4	50,146.4
a1) Efectivo			a1) Servicios Personales por Pagar a Corto Plazo		
a2) Bancos/Tesorería	110,152.6	84,758.8	a2) Proveedores por Pagar a Corto Plazo	15.5	15.4
a3) Bancos/Dependencias y Otros			a3) Contratistas por Obras Públicas por Pagar a Corto Plazo	44,157.2	35,317.9
a4) Inversiones Temporales (Hasta 3 Meses)			a4) Participaciones y Aportaciones por Pagar a Corto Plazo		
a5) Fondos con Afectación Específica			a5) Transferencias Otorgadas por Pagar a Corto Plazo		
a6) Depósitos de Fondos de Terceros en Garantía y/o Administración			a6) Intereses, Comisiones y Otros Gastos de la Deuda Pública por Pagar a Corto Plazo		
a7) Otros Efectivos y Equivalentes			a7) Retenciones y Contribuciones por Pagar a Corto Plazo	0.4	6.9
b. Derechos a Recibir Efectivo o Equivalentes (b=b1+b2+b3+b4+b5+b6+b7)	45,896.3	50,225.5	a8) Devoluciones de la Ley de Ingresos por Pagar a Corto Plazo		
b1) Inversiones Financieras de Corto Plazo	45,672.7	42,905.5	a9) Otras Cuentas por Pagar a Corto Plazo	9,029.3	14,806.2
b2) Cuentas por Cobrar a Corto Plazo	223.6	7,320.0	b. Documentos por Pagar a Corto Plazo (b=b1+b2+b3)		
b3) Deudores Diversos por Cobrar a Corto Plazo			b1) Documentos Comerciales por Pagar a Corto Plazo		
b4) Ingresos por Recuperar a Corto Plazo			b2) Documentos con Contratistas por Obras Públicas por Pagar a Corto Plazo		
b5) Deudores por Anticipos de la Tesorería a Corto Plazo			b3) Otros Documentos por Pagar a Corto Plazo		
b6) Préstamos Otorgados a Corto Plazo			c. Porción a Corto Plazo de la Deuda Pública a Largo Plazo (c=c1+c2)		
b7) Otros Derechos a Recibir Efectivo o Equivalentes a Corto Plazo			c1) Porción a Corto Plazo de la Deuda Pública		
c. Derechos a Recibir Bienes o Servicios (c=c1+c2+c3+c4+c5)			c2) Porción a Corto Plazo de Arrendamiento Financiero		
c1) Anticipo a Proveedores por Adquisición de Bienes y Restación de Servicios a Corto Plazo			d. Títulos y Valores a Corto Plazo		
c2) Anticipo a Proveedores por Adquisición de Bienes Inmuebles y Muebles a Corto Plazo			e. Pasivos Diferidos a Corto Plazo (e=e1+e2+e3)		
c3) Anticipo a Proveedores por Adquisición de Bienes Intangibles a Corto Plazo			e1) Ingresos Cobrados por Adelantado a Corto Plazo		
c4) Anticipo a Contratistas por Obras Públicas a Corto Plazo			e2) Intereses Cobrados por Adelantado a Corto Plazo		
c5) Otros Derechos a Recibir Bienes o Servicios a Corto Plazo			e3) Otros Pasivos Diferidos a Corto Plazo		
d. Inventarios (d=d1+d2+d3+d4+d5)	746.1	1,251.5	f. Fondos y Bienes de Terceros en Garantía y/o Administración a Corto Plazo		
d1) Inventario de Mercancías para Venta			f1) Fondos en Garantía a Corto Plazo		
d2) Inventario de Mercancías Terminadas			f2) Fondos en Administración a Corto Plazo		
d3) Inventario de Mercancías en Proceso de Elaboración			f3) Fondos Contingentes a Corto Plazo		
d4) Inventario de Materias Primas, Materiales y Suministros para Producción			f4) Fondos de Fideicomisos, Mandatos y Contratos Análogos a Corto Plazo		
d5) Bienes en Tránsito	746.1	1,251.5	f5) Otros Fondos de Terceros en Garantía y/o Administración a Corto Plazo		
e. Almacenes			f6) Valores y Bienes en Garantía a Corto Plazo		
f. Estimación por Pérdida o Deterioro de Activos Circulantes (f=f1+f2)			g. Provisiones a Corto Plazo (g=g1+g2+g3)		
f1) Estimaciones para Cuentas Incobrables por Derechos a Recibir Efectivo o Equivalentes			g1) Provisión para Demandas y Juicios a Corto Plazo		
f2) Estimación por Deterioro de Inventarios			g2) Provisión para Contingencias a Corto Plazo		
g. Otros Activos Circulantes (g=g1+g2+g3+g4)			g3) Otras Provisiones a Corto Plazo		
g1) Valores en Garantía			h. Otros Pasivos a Corto Plazo (h=h1+h2+h3)		
g2) Bienes en Garantía (Excluye Depósitos de Fondos)			h1) Ingresos por Clasificar		
g3) Bienes Derivados de Embargos, Decomisos, Aseguramientos y Dación en Pago			h2) Recaudación por Participar		
g4) Adquisición con Fondos de Terceros			h3) Otros Pasivos Circulantes		
IA. Total de Activos Circulantes (IA = a + b + c + d + e + f + g)	156,795.0	136,235.8	IIA. Total de Pasivos Circulantes (IIA = a + b + c + d + e + f + g + h)	53,202.4	50,146.4
Activo No Circulante			Pasivo No Circulante		
a. Inversiones Financieras a Largo Plazo			a. Cuentas por Pagar a Largo Plazo		
b. Derechos a Recibir Efectivo o Equivalentes a Largo Plazo			b. Documentos por Pagar a Largo Plazo		
c. Bienes Inmuebles, Infraestructura y Construcciones en Proceso	295,897.2	276,691.1	c. Deuda Pública a Largo Plazo		
d. Bienes Muebles	152,878.2	146,331.2	d. Pasivos Diferidos a Largo Plazo		
e. Activos Intangibles			e. Fondos y Bienes de Terceros en Garantía y/o en Administración a Largo Plazo		
f. Depreciación, Deterioro y Amortización Acumulada de Bienes	-99,488.7	-85,966.3	f. Provisiones a Largo Plazo		
g. Activos Diferidos			IIB. Total de Pasivos No Circulantes (IIB = a + b + c + d + e + f)		
h. Estimación por Pérdida o Deterioro de Activos no Circulantes			II. Total del Pasivo (II = IIA + IIB)	53,202.4	50,146.4
i. Otros Activos no Circulantes			HACIENDA PÚBLICA/PATRIMONIO		
IB. Total de Activos No Circulantes (IB = a + b + c + d + e + f + g + h + i)	349,286.7	337,056.0	III. Hacienda Pública/Patrimonio Contribuido (III = a + b + c)		
I. Total del Activo (I = IA + IB)	506,081.7	473,291.8	a. Aportaciones		
			b. Donaciones de Capital		
			c. Actualización de la Hacienda Pública/Patrimonio		
			IIIB. Hacienda Pública/Patrimonio Generado (IIIB = a + b + c + d + e)	452,879.3	423,145.4
			a. Resultados del Ejercicio (Ahorro/ Desahorro)	35,269.7	24,299.0
			b. Resultados de Ejercicios Anteriores	417,609.6	398,846.4
			c. Revalúos		
			d. Reservas		
			e. Rectificaciones de Resultados de Ejercicios Anteriores		
			IIIC. Exceso o Insuficiencia en la Actualización de la Hacienda Pública/Patrimonio		
			a. Resultado por Posición Monetaria		
			b. Resultado por Tenencia de Activos no Monetarios		
			III. Total Hacienda Pública/Patrimonio (III = IIIA + IIIB + IIIC)	452,879.3	423,145.4
			IV. Total del Pasivo y Hacienda Pública/Patrimonio (IV = II + III)	506,081.7	473,291.8

CUENTA PÚBLICA DEL GOBIERNO, ORGANISMOS AUXILIARES Y AUTÓNOMOS DEL ESTADO DE MÉXICO 2019

Universidad Mexiquense del Bicentenario Informe Analítico de la Deuda Pública y Otros Pasivos - LDF Al 31 de Diciembre de 2018 y 2019							
Denominación de la Deuda Pública y Otros Pasivos (c)	Saldo al 31 de Diciembre de 2018 (d)	Disposiciones del Periodo (e)	Amortizaciones del Periodo (f)	Revaluaciones, Reclasificaciones y Otros Ajustes (g)	Saldo Final del Periodo (h) h=d+e-f+g	Pago de Intereses del Periodo (i)	Pago de Comisiones y demás Costos Asociados Durante el Periodo (j)
1. Deuda Pública (1=A+B)							
A. Corto Plazo (A=a1+a2+a3)							
a1) Instituciones de Crédito							
a2) Títulos y Valores							
a3) Arrendamientos Financieros							
B. Largo Plazo (B=b1+b2+b3)							
b1) Instituciones de Crédito							
b2) Títulos y Valores							
b3) Arrendamientos Financieros							
2. Otros Pasivos	50,146.4				53,202.4		
3. Total de la Deuda Pública y Otros Pasivos (3=1+2)	50,146.4				53,202.4		
4. Deuda Contingente 1 (Informativo)							
A. Deuda Contingente 1							
B. Deuda Contingente 2							
C. Deuda Contingente XX							
5. Valor de Instrumentos Bono Cupón Cero 2 (Informativo)							
A. Instrumento Bono Cupón Cero 1							
B. Instrumento Bono Cupón Cero 2							
C. Instrumento Bono Cupón Cero XX							

1 Se refiere a cualquier Financiamiento sin fuente o garantía de pago definida, que sea asumida de manera solidaria o subsidiaria por las Entidades Federativas con sus Municipios, organismos descentralizados y empresas de participación estatal mayoritaria y fideicomisos, locales o municipales, y por los Municipios con sus respectivos organismos descentralizados y empresas de participación municipal mayoritaria.
 2 Se refiere al valor del Bono Cupón Cero que respalda el pago de los créditos asociados al mismo (Activo).

Obligaciones a Corto Plazo (k)	Monto Contratado (l)	Plazo Pactado (m)	Tasa de Interés (n)	Comisiones y Costos Relacionados (o)	Tasa Efectiva (p)
6. Obligaciones a Corto Plazo (Informativo)					
A. Crédito 1					
B. Crédito 2					
C. Crédito XX					

Universidad Mexiquense del Bicentenario Informe Analítico de Obligaciones Diferentes de Financiamientos Al 31 de Diciembre de 2019 (Miles de Pesos)										
Denominación de las Obligaciones Diferentes de Financiamiento (c)	Fecha del Contrato (d)	Fecha de Inicio de Operación del Proyecto (e)	Fecha de Vencimiento (f)	Monto de la Inversión Pactado (g)	Plazo Pactado (h)	Monto Promedio Mensual del Pago de la Contraprestación (i)	Monto Promedio Mensual del Pago de la Contraprestación Correspondiente al Pago de Inversión (j)	Monto Pagado de la Inversión al XX de XXXX de 20XX (k)	Monto Pagado de la Inversión Actualizado al XX de XXXX de 20XX (l)	Saldo Pendiente por Pagar de la Inversión al XX de XXXX de 20XX (m = g - l)
A. Asociaciones Público Privadas (APP's) (A=a+b+c+d)										
a) APP 1										
b) APP 2										
c) APP 3										
d) APP XX										
B. Otros Instrumentos (B=a+b+c+d)										
a) Otro Instrumento 1										
b) Otro Instrumento 2										
c) Otro Instrumento 3										
d) Otro Instrumento XX										
C. Total de Obligaciones Diferentes de Financiamiento (C=A+B)										

No Aplica

CUENTA PÚBLICA DEL GOBIERNO, ORGANISMOS AUXILIARES Y AUTÓNOMOS DEL ESTADO DE MÉXICO 2019

Universidad Mexiquense del Bicentenario Balance Presupuestario Del 1 de Enero al 31 de Diciembre de 2019 (Miles de Pesos)			
Concepto	Estimado / Aprobado	Devengado	Recaudado / Pagado
A. Ingresos Totales (A = A1+A2+A3)	381,321.1	398,811.4	398,811.4
A1. Ingresos de Libre Disposición	351,345.2	348,087.3	348,087.3
A2. Transferencias Federales Etiquetadas	29,975.9	29,975.9	29,975.9
A3. Financiamiento Neto		20,748.2	20,748.2
B. Egresos Presupuestarios¹ (B = B1+B2)	381,321.1	371,108.2	351,047.8
B1. Gasto No Etiquetado (sin incluir Amortización de la Deuda Pública)	351,345.2	341,132.3	337,325.1
B2. Gasto Etiquetado (sin incluir Amortización de la Deuda Pública)	29,975.9	29,975.9	13,722.7
C. Remanentes del Ejercicio Anterior (C = C1 + C2)			
C1. Remanentes de Ingresos de Libre Disposición Aplicados en el Período			
C2. Remanentes de Transferencias Federales Etiquetadas Aplicados en el Período			
I. Balance Presupuestario (I = A – B + C)		27,703.2	47,763.6
II. Balance Presupuestario sin Financiamiento Neto (II = I - A3)		6,955.0	27,015.4
III. Balance Presupuestario sin Financiamiento Neto y sin Remanentes del Ejercicio Anterior (III= II - C)		6,955.0	27,015.4
Concepto	Aprobado	Devengado	Pagado
E. Intereses, Comisiones y Gastos de la Deuda (E = E1+E2)			
E1. Intereses, Comisiones y Gastos de la Deuda con Gasto No Etiquetado			
E2. Intereses, Comisiones y Gastos de la Deuda con Gasto Etiquetado			
IV. Balance Primario (IV = III + E)		6,955.0	27,015.4
Concepto	Estimado/ Aprobado	Devengado	Recaudado / Pagado
F. Financiamiento (F = F1 + F2)			
F1. Financiamiento con Fuente de Pago de Ingresos de Libre Disposición			
F2. Financiamiento con Fuente de Pago de Transferencias Federales Etiquetadas			
G. Amortización de la Deuda (G = G1 + G2)			
G1. Amortización de la Deuda Pública con Gasto No Etiquetado			
G2. Amortización de la Deuda Pública con Gasto Etiquetado			
A3. Financiamiento Neto (A3 = F – G)			
Concepto	Estimado/ Aprobado	Devengado	Recaudado / Pagado
A1. Ingresos de Libre Disposición	351,345.2	348,087.3	348,087.3
A3.1 Financiamiento Neto con Fuente de Pago de Ingresos de Libre Disposición (A3.1 = F1 – G1)		20,748.2	20,748.2
F1. Financiamiento con Fuente de Pago de Ingresos de Libre Disposición		20,748.2	20,748.2
G1. Amortización de la Deuda Pública con Gasto No Etiquetado			
B1. Gasto No Etiquetado (sin incluir Amortización de la Deuda Pública)	351,345.2	341,132.3	337,325.1
C1. Remanentes de Ingresos de Libre Disposición Aplicados en el Período			
V. Balance Presupuestario de Recursos Disponibles (V = A1 + A3.1 – B1 + C1)		27,703.2	31,510.4
VI. Balance Presupuestario de Recursos Disponibles sin Financiamiento Neto (VI = V – A3.1)		6,955.0	10,762.2
Concepto	Estimado/ Aprobado	Devengado	Recaudado / Pagado
A2. Transferencias Federales Etiquetadas	29,975.9	29,975.9	29,975.9
A3.2 Financiamiento Neto con Fuente de Pago de Transferencias Federales Etiquetadas (A3.2 = F2 – G2)			
F2. Financiamiento con Fuente de Pago de Transferencias Federales Etiquetadas			
G2. Amortización de la Deuda Pública con Gasto Etiquetado			
B2. Gasto Etiquetado (sin incluir Amortización de la Deuda Pública)	29,975.9	29,975.9	13,722.7
C2. Remanentes de Transferencias Federales Etiquetadas Aplicados en el Período			
VII. Balance Presupuestario de Recursos Etiquetados (VII = A2 + A3.2 – B2 + C2)			16,253.2
VIII. Balance Presupuestario de Recursos Etiquetados sin Financiamiento Neto (VIII = VII – A3.2)			16,253.2

Universidad Mexiquense del Bicentenario Estado Analítico de Ingresos Detallado - LDF Del 1 de Enero al 31 de Diciembre de 2019 (Miles de Pesos)						
Concepto	Ingreso					Diferencia
	Estimado	Ampliaciones/ (Reducciones)	Modificado	Devengado	Recaudado	
Ingresos de Libre Disposición						
A. Impuestos						
B. Cuotas y Aportaciones de Seguridad Social						
C. Contribuciones de Mejoras						
D. Derechos						
E. Productos				3,141.0	3,141.0	-3,141.0
F. Aprovechamientos						
G. Ingresos por Ventas de Bienes y Servicios	93,637.0	-90,489.8	3,147.2	4,326.7	4,326.7	-1,179.5
H. Participaciones (H=h1+h2+h3+h4+h5+h6+h7+h8+h9+h10+h11)						
h1) Fondo General de Participaciones						
h2) Fondo de Fomento Municipal						
h3) Fondo de Fiscalización y Recaudación						
h4) Fondo de Compensación						
h5) Fondo de Extracción de Hidrocarburos						
h6) Impuesto Especial Sobre Producción y Servicios						
h7) 0.136% de la Recaudación Federal Participable						
h8) 3.17% Sobre Extracción de Petróleo						
h9) Gasolinas y Diésel						
h10) Fondo del Impuesto Sobre la Renta						
h11) Fondo de Estabilización de los Ingresos de las Entidades Federativas						
L. Incentivos Derivados de la Colaboración Fiscal (L=l1+l2+l3+l4+l5)						
l1) Tenencia o Uso de Vehículos						
l2) Fondo de Compensación ISAN						
l3) Impuesto Sobre Automóviles Nuevos						
l4) Fondo de Compensación de Repecos-Intermedios						
l5) Otros Incentivos Económicos						
J. Transferencias	267,708.2	91,904.4	349,612.6	340,619.6	340,619.6	8,993.0
K. Convenios						
k1) Otros Convenios y Subsidios						
L. Otros Ingresos de Libre Disposición (L=l1+l2)						
l1) Participaciones en Ingresos Locales						
l2) Otros Ingresos de Libre Disposición						
I. Total de Ingresos de Libre Disposición (I=A+B+C+D+E+F+G+H+I+J+K+L)	351,345.2	1,414.6	352,759.8	348,087.3	348,087.3	4,672.5
Ingresos Excedentes de Ingresos de Libre Disposición						
Transferencias Federales Etiquetadas						
A. Aportaciones (A=a1+a2+a3+a4+a5+a6+a7+a8)	29,975.9		29,975.9	29,975.9	29,975.9	
a1) Fondo de Aportaciones para la Nómina Educativa y Gasto Operativo						
a2) Fondo de Aportaciones para los Servicios de Salud						
a3) Fondo de Aportaciones para la Infraestructura Social						
a4) Fondo de Aportaciones para el Fortalecimiento de los Municipios y de las Demarcaciones Territoriales del Distrito Federal						
a5) Fondo de Aportaciones Múltiples	29,975.9		29,975.9	29,975.9	29,975.9	
a6) Fondo de Aportaciones para la Educación Tecnológica y de Adultos						
a7) Fondo de Aportaciones para la Seguridad Pública de los Estados y del Distrito Federal						
a8) Fondo de Aportaciones para el Fortalecimiento de las Entidades Federativas						
B. Convenios (B=b1+b2+b3+b4)						
b1) Convenios de Protección Social en Salud						
b2) Convenios de Descentralización						
b3) Convenios de Reasignación						
b4) Otros Convenios y Subsidios						
C. Fondos Distintos de Aportaciones (C=c1+c2)						
c1) Fondo para Entidades Federativas y Municipios Productores de Hidrocarburos						
c2) Fondo Minero						
D. Transferencias, Subsidios y Subvenciones, y Pensiones y Jubilaciones						
E. Otras Transferencias Federales Etiquetadas						
II. Total de Transferencias Federales Etiquetadas (II = A + B + C + D + E)	29,975.9		29,975.9	29,975.9	29,975.9	
III. Ingresos Derivados de Financiamientos (III = A)						
A. Ingresos Derivados de Financiamientos		20,014.2	20,014.2	20,748.2	20,748.2	-734.0
			20,014.2	20,748.2	20,748.2	-734.0
IV. Total de Ingresos (IV = I + II + III)	381,321.1	21,428.8	402,749.9	398,811.4	398,811.4	3,938.5
Datos Informativos						
1. Ingresos Derivados de Financiamientos con Fuente de Pago de Ingresos de Libre Disposición						
2. Ingresos Derivados de Financiamientos con Fuente de Pago de Transferencias Federales Etiquetadas						
3. Ingresos Derivados de Financiamientos (3 = 1 + 2)						

CUENTA PÚBLICA DEL GOBIERNO, ORGANISMOS AUXILIARES Y AUTÓNOMOS DEL ESTADO DE MÉXICO 2019

Universidad Mexiquense del Bicentenario Estado Analítico del Ejercicio del Presupuesto de Egresos Detallado - LDF Clasificación por Objeto del Gasto (Capítulo y Concepto) Del 1 de Enero al 31 de Diciembre de 2019 (Miles de Pesos)						
Concepto	Egresos					Subejercicio
	Aprobado	Ampliaciones/ (Reducciones)	Modificado	Devengado	Pagado	
I. Gasto No Etiquetado (I=A+B+C+D+E+F+G+H+I)	351,345.2	21,428.8	372,774.0	341,132.3	337,325.1	31,641.7
A. Servicios Personales (A=a1+a2+a3+a4+a5+a6+a7)	253,178.2	-6,570.6	246,607.6	231,096.5	231,096.5	15,511.1
a1) Remuneraciones al Personal de Carácter Permanente	152,885.8	-10,036.9	142,848.9	135,839.8	135,839.8	7,009.1
a2) Remuneraciones al Personal de Carácter Transitorio	2,119.9	17.2	2,137.1	1,824.9	1,824.9	312.2
a3) Remuneraciones Adicionales y Especiales	48,355.8	1,214.1	49,569.9	47,836.3	47,836.3	1,733.6
a4) Seguridad Social	36,647.8	799.9	37,447.7	32,782.1	32,782.1	4,665.6
a5) Otras Prestaciones Sociales y Económicas	13,128.9	1,414.4	14,543.3	12,792.7	12,792.7	1,750.6
a6) Previsiones						
a7) Pago de Estímulos a Servidores Públicos	40.0	20.7	60.7	20.7	20.7	40.0
B. Materiales y Suministros (B=b1+b2+b3+b4+b5+b6+b7+b8+b9)	19,913.8	95.1	20,008.9	20,004.4	20,004.4	4.5
b1) Materiales de Administración, Emisión de Documentos y Artículos Oficiales	5,385.7	553.0	5,938.7	5,938.7	5,938.7	
b2) Alimentos y Utensilios	637.2	-162.1	475.1	475.1	475.1	
b3) Materias Primas y Materiales de Producción y Comercialización	997.1	-69.9	927.2	927.1	927.1	0.1
b4) Materiales y Artículos de Construcción y de Reparación	5,679.0	-82.6	5,596.4	5,591.9	5,591.9	4.5
b5) Productos Químicos, Farmacéuticos y de Laboratorio	952.2	-651.6	300.6	300.6	300.6	
b6) Combustibles, Lubricantes y Aditivos	2,760.0	-2.1	2,757.9	2,758.0	2,758.0	-0.1
b7) Vestuario, Blancos, Prendas de Protección y Artículos Deportivos	874.5	-393.0	481.5	481.5	481.5	
b8) Materiales y Suministros Para Seguridad						
b9) Herramientas, Refacciones y Accesorios Menores	2,628.1	903.4	3,531.5	3,531.5	3,531.5	
C. Servicios Generales (C=c1+c2+c3+c4+c5+c6+c7+c8+c9)	56,483.7	5,685.0	62,168.7	62,167.2	61,276.5	1.5
c1) Servicios Básicos	6,632.2	-2,207.5	4,424.7	4,424.7	4,424.7	
c2) Servicios de Arrendamiento	4,594.4	-2,745.4	1,849.0	1,849.0	1,849.0	
c3) Servicios Profesionales, Científicos, Técnicos y Otros Servicios	22,513.2	5,962.2	28,475.4	28,475.3	27,584.6	0.1
c4) Servicios Financieros, Bancarios y Comerciales	6,072.0	-614.3	5,457.7	5,456.3	5,456.3	1.4
c5) Servicios de Instalación, Reparación, Mantenimiento y Conservación	3,560.4	6,443.4	10,003.8	10,003.9	10,003.9	-0.1
c6) Servicios de Comunicación Social y Publicidad	625.0	-147.9	477.1	477.1	477.1	
c7) Servicios de Traslado y Viáticos	1,146.5	-208.5	938.0	938.0	938.0	
c8) Servicios Oficiales	530.0	807.3	1,337.3	1,337.3	1,337.3	
c9) Otros Servicios Generales	10,810.0	-1,604.3	9,205.7	9,205.6	9,205.6	0.1
D. Transferencias, Asignaciones, Subsidios y Otras Ayudas (D=d1+d2+d3+d4+d5+d6+d7+d8+d9)	1,046.1	307.0	1,353.1	1,352.8	1,081.8	0.3
d1) Transferencias Internas y Asignaciones al Sector Público						
d2) Transferencias al Resto del Sector Público						
d3) Subsidios y Subvenciones						
d4) Ayudas Sociales	1,046.1	307.0	1,353.1	1,352.8	1,081.8	0.3
d5) Pensiones y Jubilaciones						
d6) Transferencias a Fideicomisos, Mandatos y Otros Análogos						
d7) Transferencias a la Seguridad Social						
d8) Donativos						
d9) Transferencias al Exterior						
E. Bienes Muebles, Inmuebles e Intangibles (E=e1+e2+e3+e4+e5+e6+e7+e8+e9)	7,723.4	1,898.1	9,621.5	8,819.1	6,173.6	802.4
e1) Mobiliario y Equipo de Administración	7,723.4	-956.3	6,767.1	6,700.3	4,054.8	66.8
e2) Mobiliario y Equipo Educativo y Recreativo		1,152.5	1,152.5	757.0	757.0	395.5
e3) Equipo e Instrumental Médico y de Laboratorio						
e4) Vehículos y Equipo de Transporte						
e5) Equipo de Defensa y Seguridad						
e6) Maquinaria, Otros Equipos y Herramientas		1,701.9	1,701.9	1,361.8	1,361.8	340.1
e7) Activos Biológicos						
e8) Bienes Inmuebles						
e9) Activos Intangibles						
F. Inversión Pública (F=f1+f2+f3)	13,000.0		13,000.0			13,000.0
f1) Obra Pública en Bienes de Dominio Público						
f2) Obra Pública en Bienes Propios	13,000.0		13,000.0			13,000.0
f3) Proyectos Productivos y Acciones de Fomento						
G. Inversiones Financieras y Otras Provisiones (G=g1+g2+g3+g4+g5+g6+g7)						
g1) Inversiones Para el Fomento de Actividades Productivas						
g2) Acciones y Participaciones de Capital						
g3) Compra de Títulos y Valores						
g4) Concesión de Préstamos						
g5) Inversiones en Fideicomisos, Mandatos y Otros Análogos						
Fideicomiso de Desastres Naturales (Informativo)						
g6) Otras Inversiones Financieras						
g7) Provisiones para Contingencias y Otras Erogaciones Especiales						
H. Participaciones y Aportaciones (H=h1+h2+h3)						
h1) Participaciones						
h2) Aportaciones						
h3) Convenios						
I. Deuda Pública (I=i1+i2+i3+i4+i5+i6+i7)		20,014.2	20,014.2	17,692.3	17,692.3	2,321.9
i1) Amortización de la Deuda Pública						
i2) Intereses de la Deuda Pública						
i3) Comisiones de la Deuda Pública						
i4) Gastos de la Deuda Pública						
i5) Costo por Coberturas						
i6) Apoyos Financieros						
i7) Adeudos de Ejercicios Fiscales Anteriores (ADEFAS)		20,014.2	20,014.2	17,692.3	17,692.3	2,321.9

Concepto	Egresos				Subejercicio	
	Aprobado	Ampliaciones/ (Reducciones)	Modificado	Devengado		Pagado
II. Gasto Etiquetado (II=A+B+C+D+E+F+G+H+I)	29,975.9		29,975.9	29,975.9	13,722.7	
A. Servicios Personales (A=a1+a2+a3+a4+a5+a6+a7)						
a1) Remuneraciones al Personal de Carácter Permanente						
a2) Remuneraciones al Personal de Carácter Transitorio						
a3) Remuneraciones Adicionales y Especiales						
a4) Seguridad Social						
a5) Otras Prestaciones Sociales y Económicas						
a6) Previsiones						
a7) Pago de Estímulos a Servidores Públicos						
B. Materiales y Suministros (B=b1+b2+b3+b4+b5+b6+b7+b8+b9)						
b1) Materiales de Administración, Emisión de Documentos y Artículos Oficiales						
b2) Alimentos y Utensilios						
b3) Materias Primas y Materiales de Producción y Comercialización						
b4) Materiales y Artículos de Construcción y de Reparación						
b5) Productos Químicos, Farmacéuticos y de Laboratorio						
b6) Combustibles, Lubricantes y Aditivos						
b7) Vestuario, Blancos, Prendas de Protección y Artículos Deportivos						
b8) Materiales y Suministros Para Seguridad						
b9) Herramientas, Refacciones y Accesorios Menores						
C. Servicios Generales (C=c1+c2+c3+c4+c5+c6+c7+c8+c9)						
c1) Servicios Básicos						
c2) Servicios de Arrendamiento						
c3) Servicios Profesionales, Científicos, Técnicos y Otros Servicios						
c4) Servicios Financieros, Bancarios y Comerciales						
c5) Servicios de Instalación, Reparación, Mantenimiento y Conservación						
c6) Servicios de Comunicación Social y Publicidad						
c7) Servicios de Traslado y Viáticos						
c8) Servicios Oficiales						
c9) Otros Servicios Generales						
D. Transferencias, Asignaciones, Subsidios y Otras Ayudas (D=d1+d2+d3+d4+d5+d6+d7+d8+d9)						
d1) Transferencias Internas y Asignaciones al Sector Público						
d2) Transferencias al Resto del Sector Público						
d3) Subsidios y Subvenciones						
d4) Ayudas Sociales						
d5) Pensiones y Jubilaciones						
d6) Transferencias a Fideicomisos, Mandatos y Otros Análogos						
d7) Transferencias a la Seguridad Social						
d8) Donativos						
d9) Transferencias al Exterior						
E. Bienes Muebles, Inmuebles e Intangibles (E=e1+e2+e3+e4+e5+e6+e7+e8+e9)						
e1) Mobiliario y Equipo de Administración						
e2) Mobiliario y Equipo Educativo y Recreativo						
e3) Equipo e Instrumental Médico y de Laboratorio						
e4) Vehículos y Equipo de Transporte						
e5) Equipo de Defensa y Seguridad						
e6) Maquinaria, Otros Equipos y Herramientas						
e7) Activos Biológicos						
e8) Bienes Inmuebles						
e9) Activos Intangibles						
F. Inversión Pública (F=f1+f2+f3)	29,975.9		29,975.9	29,975.9	13,722.7	
f1) Obra Pública en Bienes de Dominio Público						
f2) Obra Pública en Bienes Propios	29,975.9		29,975.9	29,975.9	13,722.7	
f3) Proyectos Productivos y Acciones de Fomento						
G. Inversiones Financieras y Otras Provisiones (G=g1+g2+g3+g4+g5+g6+g7)						
g1) Inversiones Para el Fomento de Actividades Productivas						
g2) Acciones y Participaciones de Capital						
g3) Compra de Títulos y Valores						
g4) Concesión de Préstamos						
g5) Inversiones en Fideicomisos, Mandatos y Otros Análogos						
Fideicomiso de Desastres Naturales (Informativo)						
g6) Otras Inversiones Financieras						
g7) Provisiones para Contingencias y Otras Erogaciones Especiales						
H. Participaciones y Aportaciones (H=h1+h2+h3)						
h1) Participaciones						
h2) Aportaciones						
h3) Convenios						
I. Deuda Pública (I=i1+i2+i3+i4+i5+i6+i7)						
i1) Amortización de la Deuda Pública						
i2) Intereses de la Deuda Pública						
i3) Comisiones de la Deuda Pública						
i4) Gastos de la Deuda Pública						
i5) Costo por Coberturas						
i6) Apoyos Financieros						
i7) Adeudos de Ejercicios Fiscales Anteriores (ADEFAS)						
III. Total de Egresos (III = I + II)	381,321.1	21,428.8	402,749.9	371,108.2	351,047.8	31,641.7

Universidad Mexiquense del Bicentenario Estado Analítico del Ejercicio del Presupuesto de Egresos Detallado Clasificación Administrativa Del 1 de Enero al 31 de Diciembre de 2019 (Miles de Pesos)						
Concepto ©	Egresos					Subejercicio
	Aprobado	Ampliaciones/ (Reducciones)	Modificado	Devengado	Pagado	
I. Gasto No Etiquetado (I=A+B+C+D+E+F+G+H)	351,345.2	21,428.8	372,774.0	341,132.3	337,325.1	31,641.7
210C300000 UNIVERSIDAD MEXIQUENSE DEL BICENTENARIO	351,345.2	21,428.8	372,774.0	341,132.3	337,325.1	31,641.7
II. Gasto Etiquetado (II=A+B+C+D+E+F+G+H)	29,975.9	0.0	29,975.9	29,975.9	13,722.7	0.0
210C300000 UNIVERSIDAD MEXIQUENSE DEL BICENTENARIO	29,975.9		29,975.9	29,975.9	13,722.7	0.0
III. Total de Egresos (III = I + II)	381,321.1	21,428.8	402,749.9	371,108.2	351,047.8	31,641.7

Universidad Mexiquense del Bicentenario Estado Análítico del Ejercicio del Presupuesto de Egresos Detallado Clasificación Funcional (Finalidad y Función) Del 1 de Enero al 31 de Diciembre de 2019 (Miles de Pesos)						
Concepto (c)	Egresos					Subejercicio
	Aprobado (d)	Ampliaciones/ (Reducciones)	Modificado	Devengado	Pagado	
I. Gasto no Etiquetado (I=A+B+C+D)	351,345.2	21,428.8	372,774.0	341,132.3	337,325.1	31,641.7
A. Gobierno (A=a1+a2+a3+a4+a5+a6+a7+a8)	72.5		72.5	72.5	72.5	
a1) Legislación						
a2) Justicia						
a3) Coordinación de la Política de Gobierno	72.5		72.5	72.5	72.5	
a4) Relaciones Exteriores						
a5) Asuntos Financieros y Hacendarios						
a6) Seguridad Nacional						
a7) Asuntos de Orden Público y de Seguridad Interior						
a8) Otros Servicios Generales						
B. Desarrollo Social (B=b1+b2+b3+b4+b5+b6+b7)	351,272.7	1,414.6	352,687.3	323,367.5	319,560.3	29,319.8
b1) Protección Ambiental						
b2) Vivienda y Servicios a la Comunidad						
b3) Salud						
b4) Recreación, Cultura y Otras Manifestaciones Sociales						
b5) Educación	351,272.7	1,414.6	352,687.3	323,367.5	319,560.3	29,319.8
b6) Protección Social						
b7) Otros Asuntos Sociales						
C. Desarrollo Económico (C=c1+c2+c3+c4+c5+c6+c7+c8+c9)						
c1) Asuntos Económicos, Comerciales y Laborales en General						
c2) Agropecuaria, Silvicultura, Pesca y Caza						
c3) Combustibles y Energía						
c4) Minería, Manufacturas y Construcción						
c5) Transporte						
c6) Comunicaciones						
c7) Turismo						
c8) Ciencia, Tecnología e Innovación						
c9) Otras Industrias y Otros Asuntos Económicos						
D. Otras no Clasificadas en Funciones Anteriores (D=d1+d2+d3+d4)		20,014.2	20,014.2	17,692.3	17,692.3	2,321.9
d1) Transacciones de la Deuda Pública / Costo Financiero de la Deuda						
d2) Transferencias, Participaciones y Aportaciones Entre Diferentes Niveles y Órdenes de Gobierno						
d3) Saneamiento del Sistema Financiero						
d4) Adeudos de Ejercicios Fiscales Anteriores		20,014.2	20,014.2	17,692.3	17,692.3	2,321.9
II. Gasto Etiquetado (II=A+B+C+D)	29,975.9		29,975.9	29,975.9	13,722.7	
A. Gobierno (A=a1+a2+a3+a4+a5+a6+a7+a8)						
a1) Legislación						
a2) Justicia						
a3) Coordinación de la Política de Gobierno						
a4) Relaciones Exteriores						
a5) Asuntos Financieros y Hacendarios						
a6) Seguridad Nacional						
a7) Asuntos de Orden Público y de Seguridad Interior						
a8) Otros Servicios Generales						
B. Desarrollo Social (B=b1+b2+b3+b4+b5+b6+b7)	29,975.9		29,975.9	29,975.9	13,722.7	
b1) Protección Ambiental						
b2) Vivienda y Servicios a la Comunidad						
b3) Salud						
b4) Recreación, Cultura y Otras Manifestaciones Sociales						
b5) Educación	29,975.9		29,975.9	29,975.9	13,722.7	
b6) Protección Social						
b7) Otros Asuntos Sociales						
C. Desarrollo Económico (C=c1+c2+c3+c4+c5+c6+c7+c8+c9)						
c1) Asuntos Económicos, Comerciales y Laborales en General						
c2) Agropecuaria, Silvicultura, Pesca y Caza						
c3) Combustibles y Energía						
c4) Minería, Manufacturas y Construcción						
c5) Transporte						
c6) Comunicaciones						
c7) Turismo						
c8) Ciencia, Tecnología e Innovación						
c9) Otras Industrias y Otros Asuntos Económicos						
D. Otras no Clasificadas en Funciones Anteriores (D=d1+d2+d3+d4)						
d1) Transacciones de la Deuda Pública / Costo Financiero de la Deuda						
d2) Transferencias, Participaciones y Aportaciones Entre Diferentes Niveles y Órdenes de Gobierno						
d3) Saneamiento del Sistema Financiero						
d4) Adeudos de Ejercicios Fiscales Anteriores						
III. Total de Egresos (III = I + II)	381,321.1	21,428.8	402,749.9	371,108.2	351,047.8	31,641.7

Universidad Mexiquense del Bicentenario Estado Analítico del Ejercicio del Presupuesto de Egresos Detallado Clasificación de Servicios Personales por Categoría Del 1 de Enero al 31 de Diciembre de 2019 (Miles de Pesos)						
Concepto (c)	Egresos					Subejercicio
	Aprobado	Ampliaciones/ (Reducciones)	Modificado	Devengado	Pagado	
I. Gasto no Etiquetado (I=A+B+C+D+E+F)	253,178.2	-6,570.6	246,607.6	231,096.5	231,096.5	15,511.1
A. Personal Administrativo y de Servicio Público	253,178.2	-6,570.6	246,607.6	231,096.5	231,096.5	15,511.1
B. Magisterio						
C. Servicios de Salud (C=c1+c2)						
c1) Personal Administrativo						
c2) Personal Médico, Paramédico y afin						
D. Seguridad Pública						
E. Gastos asociados a la Implementación de nuevas leyes federales o reformas a las mismas (E = e1 + e2)						
e1) Nombre del Programa o Ley 1						
e2) Nombre del Programa o Ley 2						
F. Sentencias laborales definitivas						
II. Gasto Etiquetado (II=A+B+C+D+E+F)						
A. Personal Administrativo y de Servicio Público						
B. Magisterio						
C. Servicios de Salud (C=c1+c2)						
c1) Personal Administrativo						
c2) Personal Médico, Paramédico y afin						
D. Seguridad Pública						
E. Gastos asociados a la Implementación de nuevas leyes federales o reformas a las mismas (E = e1 + e2)						
e1) Nombre del Programa o Ley 1						
e2) Nombre del Programa o Ley 2						
F. Sentencias laborales definitivas						
III. Total del Gasto en Servicios Personales (III = I + II)	253,178.2	-6,570.6	246,607.6	231,096.5	231,096.5	15,511.1