

# UNIVERSIDAD MEXIQUENSE DEL BICENTENARIO

## UMB



¡El poder de servir!

**ORGANISMOS AUXILIARES**



<b>CONTENIDO</b>		<b>PÁGINA</b>
<b>I. INFORMACIÓN CONTABLE</b>		
ESTADO DE SITUACIÓN FINANCIERA		5
ESTADO DE ACTIVIDADES		6
ESTADO DE VARIACIÓN EN LA HACIENDA PÚBLICA		7
ESTADO DE CAMBIOS EN LA SITUACIÓN FINANCIERA		8
ESTADO DE FLUJOS DE EFECTIVO		9
ESTADO ANALÍTICO DEL ACTIVO		10
ESTADO ANALÍTICO DE LA DEUDA Y OTROS PASIVOS		11
INFORME SOBRE PASIVOS CONTINGENTES		12
NOTAS A LOS ESTADOS FINANCIEROS		13
<b>II. INFORMACIÓN PRESUPUESTARIA</b>		31
<b>III. INFORMACIÓN PROGRAMÁTICA</b>		47
<b>IV. ANEXOS ESTABLECIDOS EN DIFERENTES ORDENAMIENTOS</b>		57
<b>V. FORMATOS PARA EL CUMPLIMIENTO DE LA LEY DE DISCIPLINA FINANCIERA DE LAS ENTIDADES FEDERATIVAS Y LOS MUNICIPIOS</b>		61



¡El poder de servir!

U M B



U M B

Universidad Mexiquense del Bicentenario  
Estado de Situación Financiera  
Al 31 de Diciembre de 2023 y 2022  
(Miles de Pesos)

Concepto	Año		Concepto	Año	
	2023	2022		2023	2022
<b>ACTIVO</b>			<b>PASIVO</b>		
<b>Activo Circulante</b>			<b>Pasivo Circulante</b>		
Efectivo y Equivalentes	57,641.5	77,464.9	Cuentas por Pagar a Corto Plazo	16,744.3	12,562.1
Derechos a Recibir Efectivo o Equivalentes	32,126.6	38,716.3	Documentos por Pagar a Corto Plazo		
Derechos a Recibir Bienes o Servicios	4,482.0	.0	Porción a Corto Plazo de la Deuda Pública a Largo Plazo		
Inventarios			Títulos y Valores a Corto Plazo		
Almacenes			Pasivos Diferidos a Corto Plazo		
Estimación por Pérdida o Deterioro de Activos Circulantes			Fondos y Bienes de Terceros en Garantía y/o Administración a Corto Plazo		
Otros Activos Circulantes	10,184.2	.0	Provisiones a Corto Plazo		
			Otros Pasivos a Corto Plazo		
<b>Total de Activos Circulantes</b>	<b>104,434.3</b>	<b>116,181.2</b>	<b>Total de Pasivos Circulantes</b>	<b>16,744.3</b>	<b>12,562.1</b>
<b>Activo No Circulante</b>			<b>Pasivo No Circulante</b>		
Inversiones Financieras a Largo Plazo			Cuentas por Pagar a Largo Plazo		
Derechos a Recibir Efectivo o Equivalentes a Largo Plazo			Documentos por Pagar a Largo Plazo		
Bienes Inmuebles, Infraestructura y Construcciones en Proceso	377,494.2	339,157.2	Deuda Pública a Largo Plazo		
Bienes Muebles	200,752.2	170,116.8	Pasivos Diferidos a Largo Plazo		
Activos Intangibles			Fondos y Bienes de Terceros en Garantía y/o en Administración a Largo Plazo		
Depreciación, Deterioro y Amortización Acumulada de Bienes	-176,921.6	-148,966.4	Provisiones a Largo Plazo		
Activos Diferidos					
Estimación por Pérdida o Deterioro de Activos no Circulantes			<b>Total de Pasivos No Circulantes</b>	<b>.0</b>	<b>.0</b>
Otros Activos no Circulantes					
			<b>Total del Pasivo</b>	<b>16,744.3</b>	<b>12,562.1</b>
<b>Total de Activos No Circulantes</b>	<b>401,324.8</b>	<b>360,307.6</b>	<b>HACIENDA PÚBLICA/ PATRIMONIO</b>		
<b>Total del Activo</b>	<b>505,759.1</b>	<b>476,488.8</b>	<b>Hacienda Pública/Patrimonio Contribuido</b>	<b>.0</b>	<b>.0</b>
			Aportaciones		
			Donaciones de Capital		
			Actualización de la Hacienda Pública / Patrimonio		
			<b>Hacienda Pública/Patrimonio Generado</b>	<b>489,014.8</b>	<b>463,926.7</b>
			Resultados del Ejercicio (Ahorro / Desahorro)	57,064.3	8,793.6
			Resultados de Ejercicios Anteriores	431,950.5	455,133.1
			Revalúos		
			Reservas		
			Rectificaciones de Resultados de Ejercicios Anteriores		
			<b>Exceso o Insuficiencia en la Actualización de la Hacienda Pública/Patrimonio</b>	<b>.0</b>	<b>.0</b>
			Resultado por Posición Monetaria		
			Resultado por Tenencia de Activos no Monetarios		
			<b>Total Hacienda Pública/ Patrimonio</b>	<b>489,014.8</b>	<b>463,926.7</b>
			<b>Total del Pasivo y Hacienda Pública / Patrimonio</b>	<b>505,759.1</b>	<b>476,488.8</b>



U M B

**Universidad Mexiquense del Bicentenario**  
**Estado de Actividades**  
**Del 1 de Enero al 31 de Diciembre de 2023 y 2022**  
**( Miles de Pesos )**

Concepto	2023	2022
<b>INGRESOS Y OTROS BENEFICIOS</b>		
<b>Ingresos de Gestión</b>	<b>3,567.3</b>	<b>2,758.8</b>
Impuestos		
Cuotas y Aportaciones de Seguridad Social		
Contribuciones de Mejoras		
Derechos		
Productos	3,567.3	2,758.8
Aprovechamientos		
Ingresos por Venta de Bienes y Prestación de Servicios		
<b>Participaciones, Aportaciones, Convenios Incentivos Derivados de la Colaboración Fiscal, Fondos Distintos de Aportaciones, Transferencias, Asignaciones, Subsidios y Subvenciones, y Pensiones y Jubilaciones</b>	<b>513,378.1</b>	<b>402,919.4</b>
Participaciones, Aportaciones, Convenios, Incentivos Derivados de la Colaboración Fiscal y Fondos Distintos de Aportaciones		
Transferencias, Asignaciones, Subsidios y Subvenciones, y Pensiones y Jubilaciones	513,378.1	402,919.4
<b>Otros Ingresos y Beneficios</b>	<b>3,554.3</b>	<b>3,504.3</b>
Ingresos Financieros		
Incremento por Variación de Inventarios		
Disminución del Exceso de Estimaciones por Pérdida o Deterioro u Obsolescencia		
Disminución del Exceso de Provisiones		
Otros Ingresos y Beneficios Varios	3,554.3	3,504.3
<b>Total de Ingresos y Otros Beneficios</b>	<b>520,499.7</b>	<b>409,182.5</b>
<b>GASTOS Y OTRAS PÉRDIDAS</b>		
<b>Gastos de Funcionamiento</b>	<b>433,132.5</b>	<b>376,481.9</b>
Servicios Personales	306,378.3	283,857.9
Materiales y Suministros	31,125.8	15,432.5
Servicios Generales	95,628.4	77,191.5
<b>Transferencias, Asignaciones, Subsidios y Otras Ayudas</b>	<b>4,256.7</b>	<b>3,860.3</b>
Transferencias Internas y Asignaciones al Sector Público		
Transferencias al Resto del Sector Público		
Subsidios y Subvenciones		
Ayudas Sociales	4,256.7	3,860.3
Pensiones y Jubilaciones		
Transferencias a Fideicomisos, Mandatos y Contratos Análogos		
Transferencias a la Seguridad Social		
Donativos		
Transferencias al Exterior		
<b>Participaciones y Aportaciones</b>	<b>.0</b>	<b>.0</b>
Participaciones		
Aportaciones		
Convenios		
<b>Intereses, Comisiones y Otros Gastos de la Deuda Pública</b>	<b>.0</b>	<b>.0</b>
Intereses de la Deuda Pública		
Comisiones de la Deuda Pública		
Gastos de la Deuda Pública		
Costo por Coberturas		
Apoyos Financieros		
<b>Otros Gastos y Pérdidas Extraordinarias</b>	<b>20,042.2</b>	<b>17,877.9</b>
Estimaciones, Depreciaciones, Deterioros, Obsolescencia y Amortizaciones	19,849.1	17,461.2
Provisiones		
Disminución de Inventarios		
Otros Gastos	193.1	416.7
<b>Inversión Pública</b>	<b>6,004.0</b>	<b>2,168.8</b>
Inversión Pública no Capitalizable	6,004.0	2,168.8
<b>Total de Gastos y Otras Pérdidas</b>	<b>463,435.4</b>	<b>400,388.9</b>
<b>Resultados del Ejercicio (Ahorro/Desahorro)</b>	<b>57,064.3</b>	<b>8,793.6</b>



U M B

Universidad Mexiquense del Bicentenario Estado de Variación en la Hacienda Pública Del 1 de Enero al 31 de Diciembre 2023 y 2022 ( Miles de Pesos )					
Concepto	Hacienda Pública / Patrimonio Contribuido	Hacienda Pública / Patrimonio Generado de Ejercicios Anteriores	Hacienda Pública / Patrimonio Generado del Ejercicio	Exceso o Insuficiencia en la Actualización de la Hacienda Pública / Patrimonio	Total
<b>Hacienda Pública / Patrimonio Contribuido Neto de 2022</b>	<b>0.0</b>				<b>0.0</b>
Aportaciones					0.0
Donaciones de Capital					0.0
Actualización de la Hacienda Pública/Patrimonio					0.0
<b>Hacienda Pública / Patrimonio Generado Neto de 2022</b>		<b>455,133.1</b>	<b>8,793.6</b>	<b>0.0</b>	<b>463,926.7</b>
Resultados del Ejercicio (Ahorro/Desahorro)			8,793.6		8,793.6
Resultados de Ejercicios Anteriores		455,133.1			455,133.1
Revalúos					0.0
Reservas					0.0
Rectificaciones de Resultados de Ejercicios Anteriores					0.0
<b>Exceso o Insuficiencia en la Actualización de la Hacienda Pública / Patrimonio Neto de 2022</b>				<b>0.0</b>	<b>0.0</b>
Resultado por Posición Monetaria					0.0
Resultado por Tenencia de Activos no Monetarios					0.0
<b>Hacienda Pública / Patrimonio Neto Final de 2022</b>	<b>0.0</b>	<b>455,133.1</b>	<b>8,793.6</b>	<b>0.0</b>	<b>463,926.7</b>
<b>Cambios en la Hacienda Pública / Patrimonio Contribuido Neto de 2023</b>	<b>0.0</b>				<b>0.0</b>
Aportaciones					0.0
Donaciones de Capital					0.0
Actualización de la Hacienda Pública/Patrimonio					0.0
<b>Variaciones de la Hacienda Pública / Patrimonio Generado Neto de 2023</b>		<b>-23,182.6</b>	<b>48,270.7</b>		<b>25,088.1</b>
Resultados del Ejercicio (Ahorro/Desahorro)			57,064.3		57,064.3
Resultados de Ejercicios Anteriores		-23,182.6	-8,793.6		-31,976.2
Revalúos					0.0
Reservas					0.0
Rectificaciones de Resultados de Ejercicios Anteriores					0.0
<b>Cambios en el Exceso o Insuficiencia en la Actualización de la Hacienda Pública / Patrimonio Neto de 2023</b>				<b>0.0</b>	<b>0.0</b>
Resultado por Posición Monetaria					0.0
Resultado por Tenencia de Activos no Monetarios					0.0
<b>Hacienda Pública / Patrimonio Neto Final de 2023</b>	<b>0.0</b>	<b>431,950.5</b>	<b>57,064.3</b>	<b>0.0</b>	<b>489,014.8</b>



U M B

**Universidad Mexiquense del Bicentenario**  
**Estado de Cambios en la Situación Financiera**  
**Del 1 de Enero al 31 de Diciembre de 2023**  
**(Miles de pesos)**

Concepto	Origen	Aplicación
<b>ACTIVO</b>	<b>54,368.3</b>	<b>83,638.6</b>
<b>Activo Circulante</b>	<b>26,413.1</b>	<b>14,666.2</b>
Efectivo y Equivalentes	19,823.4	.0
Derechos a Recibir Efectivo o Equivalentes	6,589.7	.0
Derechos a Recibir Bienes o Servicios	.0	4,482.0
Inventarios		
Almacenes		
Estimación por Pérdida o Deterioro de Activos Circulantes		
Otros Activos Circulantes	.0	10,184.2
<b>Activo No circulante</b>	<b>27,955.2</b>	<b>68,972.4</b>
Inversiones Financieras a Largo Plazo		
Derechos a Recibir Efectivo o Equivalentes a Largo Plazo		
Bienes Inmuebles, Infraestructura y Construcciones en Proceso	.0	38,337.0
Bienes Muebles	.0	30,635.4
Activos Intangibles		
Depreciación, Deterioro y Amortización Acumulada de Bienes	27,955.2	.0
Activos Diferidos		
Estimación por Pérdida o Deterioro de Activos no Circulantes		
Otros Activos no Circulantes		
<b>PASIVO</b>	<b>4,182.2</b>	<b>.0</b>
<b>Pasivo Circulante</b>	<b>4,182.2</b>	<b>.0</b>
Cuentas por Pagar a Corto Plazo	4,182.2	.0
Documentos por Pagar a Corto Plazo		
Porción a Corto Plazo de la Deuda Pública a Largo Plazo		
Títulos y Valores a Corto Plazo		
Pasivos Diferidos a Corto Plazo		
Fondos y Bienes de Terceros en Garantía y/o Administración a Corto Plazo		
Provisiones a Corto Plazo		
Otros Pasivos a Corto Plazo		
<b>Pasivo No Circulante</b>	<b>.0</b>	<b>.0</b>
Cuentas por Pagar a Largo Plazo		
Documentos por Pagar a Largo Plazo		
Deuda Pública a Largo Plazo		
Pasivos Diferidos a Largo Plazo		
Fondos y Bienes de Terceros en Garantía y/o en Administración a Largo Plazo		
Provisiones a Largo Plazo		
<b>HACIENDA PÚBLICA/PATRIMONIO</b>	<b>48,270.7</b>	<b>23,182.6</b>
<b>Hacienda Pública/Patrimonio Contribuido</b>	<b>.0</b>	<b>.0</b>
Aportaciones		
Donaciones de Capital		
Actualización de la Hacienda Pública/Patrimonio		
<b>Hacienda Pública/Patrimonio Generado</b>	<b>48,270.7</b>	<b>23,182.6</b>
Resultados del Ejercicio (Ahorro/Desahorro)	48,270.7	.0
Resultados de Ejercicios Anteriores	.0	23,182.6
Revalúos		
Reservas		
Rectificaciones de Resultados de Ejercicios Anteriores		
<b>Exceso o insuficiencia en la Actualización de la Hacienda Pública/Patrimonio</b>	<b>.0</b>	<b>.0</b>
Resultado por Posición Monetaria		
Resultado por Tenencia de Activos no Monetarios		





U M B

**Universidad Mexiquense del Bicentenario**  
**Estado de Flujos de Efectivo**  
**Del 1 de Enero al 31 de Diciembre de 2023 y 2022**  
**( Miles de Pesos )**

Concepto	2023	2022
<b>Flujos de Efectivo de las Actividades de Operación</b>		
<b>Origen</b>	<b>520,499.7</b>	<b>409,182.5</b>
Impuestos		
Cuotas y Aportaciones de Seguridad Social		
Contribuciones de Mejoras		
Derechos		
Productos	3,567.3	2,758.8
Aprovechamientos		
Ingresos por Venta de Bienes y Prestación de Servicios		
Participaciones, Aportaciones, Convenios, Incentivos de la Colaboración Fiscal y Fondos Distintos de Aportaciones		
Transferencias, Asignaciones, Subsidios y Subvenciones, y Pensiones y Jubilaciones	513,378.1	402,919.4
Otros Orígenes de Operación	3,554.3	3,504.3
<b>Aplicación</b>	<b>463,435.4</b>	<b>400,388.9</b>
Servicios Personales	306,378.3	283,857.9
Materiales y Suministros	31,125.8	15,432.5
Servicios Generales	95,628.4	77,191.5
Transferencias Internas y Asignaciones al Sector Público		
Transferencias al Resto del Sector Público		
Subsidios y Subvenciones		
Ayudas Sociales	4,256.7	3,860.3
Pensiones y Jubilaciones		
Transferencias a Fideicomisos, Mandatos y Contratos Análogos		
Transferencias a la Seguridad Social		
Donativos		
Transferencias al Exterior		
Participaciones		
Aportaciones		
Convenios		
Otras Aplicaciones de Operación	26,046.2	20,046.7
<b>Flujos Netos de Efectivo por Actividades de Operación</b>	<b>57,064.3</b>	<b>8,793.6</b>
<b>Flujos de Efectivo de las Actividades de Inversión</b>		
<b>Origen</b>	<b>34,544.9</b>	<b>28,150.7</b>
Bienes Inmuebles, Infraestructura y Construcciones en Proceso		
Bienes Muebles	27,955.2	18,336.3
Otros Orígenes de Inversión	6,589.7	9,814.4
<b>Aplicación</b>	<b>83,638.6</b>	<b>25,595.8</b>
Bienes Inmuebles, Infraestructura y Construcciones en Proceso	38,337.0	15,513.5
Bienes Muebles	30,635.4	10,082.3
Otras Aplicaciones de Inversión	14,666.2	.0
<b>Flujos Netos de Efectivo por Actividades de Inversión</b>	<b>-49,093.7</b>	<b>2,554.9</b>
<b>Origen</b>	<b>4,182.2</b>	<b>.0</b>
Endeudamiento Neto		
Interno		
Externo		
Otros Orígenes de Financiamiento	4,182.2	.0
<b>Aplicación</b>	<b>31,976.2</b>	<b>20,946.3</b>
Servicios de la Deuda		
Interno		
Externo		
Otras Aplicaciones de Financiamiento	31,976.2	20,946.3
<b>Flujos Netos de Efectivo por Actividades de Financiamiento</b>	<b>-27,794.0</b>	<b>-20,946.3</b>
<b>Incremento/Disminución Neta en el Efectivo y Equivalentes al Efectivo</b>	<b>-19,823.4</b>	<b>-9,597.8</b>
<b>Efectivo y Equivalentes al Efectivo al Inicio del Ejercicio</b>	<b>77,464.9</b>	<b>87,062.7</b>
<b>Efectivo y Equivalentes al Efectivo al Final del Ejercicio</b>	<b>57,641.5</b>	<b>77,464.9</b>



U M B

Universidad Mexiquense del Bicentenario  
Estado Analítico del Activo  
Del 1 de Enero al 31 de Diciembre de 2023  
(Miles de Pesos)

Concepto	Saldo Inicial	Cargos del Período	Abonos del Período	Saldo Final	Variación del Período
	1	2	3	4 =(1+2-3)	(4-1)
<b>ACTIVO</b>	<b>476,488.8</b>	<b>1,200,775.2</b>	<b>1,171,504.9</b>	<b>505,759.1</b>	<b>29,270.3</b>
<b>Activo Circulante</b>	<b>116,181.2</b>	<b>1,005,482.6</b>	<b>1,017,229.5</b>	<b>104,434.3</b>	<b>-11,746.9</b>
Efectivo y Equivalentes	77,464.9	962,128.7	981,952.1	57,641.5	-19,823.4
Derechos a Recibir Efectivo o Equivalentes	38,716.3	4,494.0	11,083.7	32,126.6	-6,589.7
Derechos a Recibir Bienes o Servicios	.0	16,133.9	11,651.9	4,482.0	4,482.0
Inventarios	.0	12,541.8	12,541.8	.0	.0
Almacenes					
Estimación por Pérdida o Deterioro de Activos Circulantes					
Otros Activos Circulantes	.0	10,184.2	.0	10,184.2	10,184.2
<b>Activo No Circulante</b>	<b>360,307.6</b>	<b>195,292.6</b>	<b>154,275.4</b>	<b>401,324.8</b>	<b>41,017.2</b>
Inversiones Financieras a Largo Plazo					
Derechos a Recibir Efectivo o Equivalentes a Largo Plazo					
Bienes Inmuebles, Infraestructura y Construcciones en Proceso	339,157.2	164,511.2	126,174.2	377,494.2	38,337.0
Bienes Muebles	170,116.8	30,763.5	128.1	200,752.2	30,635.4
Activos Intangibles					
Depreciación, Deterioro y Amortización Acumulada de Bienes	-148,966.4	17.9	27,973.1	-176,921.6	-27,955.2
Activos Diferidos					
Estimación por Pérdida o Deterioro de Activos no Circulantes					
Otros Activos no Circulantes					



U M B

Universidad Mexiquense del Bicentenario  
Estado Analítico de la Deuda y Otros Pasivos  
Del 1 de Enero al 31 de Diciembre de 2023  
(Miles de Pesos)

Denominación de las Deudas	Moneda de Contratación	Institución o País Acreedor	Saldo Inicial del Período	Saldo Final del Período
<b>DEUDA PÚBLICA</b>				
<b>Corto Plazo</b>				
<b>Deuda Interna</b>			.0	.0
Instituciones de Crédito				
Títulos y Valores				
Arrendamientos Financieros				
<b>Deuda Externa</b>			.0	.0
Organismos Financieros Internacionales				
Deuda Bilateral				
Títulos y Valores				
Arrendamientos Financieros				
<b>Subtotal a Corto Plazo</b>			.0	.0
<b>Largo Plazo</b>				
<b>Deuda Interna</b>			.0	.0
Instituciones de Crédito				
Títulos y Valores				
Arrendamientos Financieros				
<b>Deuda Externa</b>			.0	.0
Organismos Financieros Internacionales				
Deuda Bilateral				
Títulos y Valores				
Arrendamientos Financieros				
<b>Subtotal a Largo Plazo</b>			.0	.0
<b>Otros Pasivos</b>			12,562.1	16,744.3
<b>Total de Deuda y Otros Pasivos</b>			12,562.1	16,744.3



U M B

## INFORME SOBRE PASIVOS CONTINGENTES

En cumplimiento de lo dispuesto por los artículos 46, fracción I, inciso f y 52 de la Ley General de Contabilidad Gubernamental en relación al Informe Sobre Pasivos Contingentes, se menciona que la Universidad Mexiquense del Bicentenario (UMB), al 31 de diciembre de 2023, no cuenta con obligaciones contingentes.



## NOTAS A LOS ESTADOS FINANCIEROS

### NOTAS DE DESGLOSE

#### 1. ESTADO DE SITUACIÓN FINANCIERA

##### ACTIVO

##### Efectivo y Equivalentes

Este rubro se encuentra representado por efectivo y depósitos en cuentas de cheques, valuados a su valor nominal, provenientes de recursos federales, estatales e ingresos propios.

El saldo al 31 de diciembre de 2023 es de 57 millones 641.5 miles de pesos, y está conformado de la siguiente manera:

NÚMERO DE CUENTA	2023	2022
Cuenta 741 Nómina	6,295.3	6,207.2
Cuenta 047 Recurso FAM 2010 - 2014	99.7	3,581.1
Cuenta 057 Recursos Propios	5,183.4	1,309.2
Cuenta 546 Fondos Concurrentes 2011 - 2013	196.9	223.3
Cuenta 355 Recaudación UMB	4,605.7	0.0
Cuenta 856 Rendimientos FAM 2015	0.0	99.8
Cuenta 590 ProExOEES 2016	905.4	184.9
Cuenta 618 PRODEP	515.6	501.5
Cuenta 746 Subsidio Estatal UMB	4,649.4	34,740.8
Cuenta 466 PROEXOES 2015	0.0	7.7
Cuenta 800 Subsidio Federal 2017	3.7	13,346.7
Cuenta 830 Subsidio Federal 2018	0.0	1,746.6
Cuenta 228 CONVIVE	0.0	1,215.6
Cuenta 380 Recurso Federal 2019	0.0	3.7
Cuenta 080 Recurso Federal 2020	0.1	5,807.6
Cuenta 803 Recurso Estatal 2020	0.0	943.1
Cuenta 709 Nómina 2022	0.0	2,144.9
Cuenta 385 Ingresos 2022	6,646.3	4,499.6
Cuenta 679 Recurso Federal 2022	0.0	287.0
Cuenta 025 FAM 2022	0.0	148.8
Banorte CONACYT	0.0	465.8
Cuenta 694 Cuenta Puente 2022	7.1	0.0
Cuenta 891 Recurso Estatal 2023	.2	0.0
Cuenta 286 Ingreso Propio 2023	10,928.5	0.0
Cuenta 948 Nómina 2023	1,601.6	0.0
Cuenta 243 Recurso Federal 2023	4,880.5	0.0
Cuenta 242 ProExEES 2023	10,764.4	0.0
Cuenta 635 FAM 2023	357.7	0.0
<b>TOTAL BANCOS</b>	<b>57,641.5</b>	<b>77,464.9</b>



U M B

El monto de la cuenta 741 Nómina por 6 millones 295.3 miles de pesos y la cuenta 355 Recaudación UMB por 4 millones 605.7 miles de pesos no se encuentran disponibles, derivado del bloqueo por parte del Servicio de Administración Tributaria (SAT), recurso que se encuentra en garantía.

### Derechos a Recibir Efectivo y Equivalentes

Este rubro se integra por las inversiones financieras, por conceptos como resultado de las operaciones, que se integran principalmente por 32 millones 126.6 miles de pesos.

#### Inversiones Financieras de Corto Plazo

CONCEPTO	2023	2022
Inversiones en Fondos Financieros Contrato 763	0.0	451.1
ProExOEES 2015 Contrato 555	0.0	2,656.0
ProExOEES 2016 Contrato 571	0.0	6,562.2
BANORTE Cuenta 097 Ixtapaluca	6,472.6	5,868.0
BANORTE Cuenta 095 Fondos Concurrentes	24,442.9	22,080.0
BANORTE Cuenta 0094 Ingresos Ordinarios	1,211.1	1,098.7
<b>TOTAL INVERSIONES</b>	<b>32,126.6</b>	<b>38,716.0</b>

#### Deudores Diversos Por Cobrar A Corto Plazo

CONCEPTO	2023	2022
Carlos Varela Gómez	0.0	.3
<b>TOTAL DEUDORES DIVERSOS</b>	<b>0.0</b>	<b>.3</b>
<b>TOTAL A RECIBIR EFECTIVO Y EQUIVALENTES</b>	<b>32,126.6</b>	<b>38,716.3</b>

### Derechos a Recibir Bienes o Servicios

#### Anticipo a Contratistas por Obras Públicas a Corto Plazo

CONCEPTO	2023	2022
Construcción UES Teoloyucan	4,482.0	0.0
<b>TOTAL ANTICIPO A CONTRATISTAS</b>	<b>4,482.0</b>	<b>0.0</b>

### Otros Activos Circulantes

CONCEPTO	2023	2022
Valores en Garantía (Orden Judicial SAT)	10,184.2	0.0
<b>TOTAL INVENTARIOS</b>	<b>10,184.2</b>	<b>0.0</b>

U M B

**ACTIVO NO CIRCULANTE**

**Bienes Inmuebles, Infraestructura y Construcciones en Proceso**

Este rubro incluye las inversiones en terrenos, edificios no habitacionales, así como construcciones en proceso de la Universidad Mexiquense del Bicentenario (UMB), con un total por 377 millones 494.2 miles de pesos.

Las obras que se registraron en la cuenta de construcciones en proceso formaran parte del patrimonio de la Universidad, una vez que se cuente con todos los requisitos para realizar el movimiento contable.

CONCEPTO	2023	2022
Terreno Rectoría	10,300.0	10,300.0
<b>TOTAL TERRENOS</b>	<b>10,300.0</b>	<b>10,300.0</b>

**Edificios No Habitacionales**

CONCEPTO	2023	2022
UES Acambay 3er Nivel	4,999.9	4,999.9
UES Acambay Constr. Lab. Tecnológico	3,500.0	3,500.0
UES Adultos Mayores Ecatepec 1ra Etapa	24,991.5	24,991.5
UES Almoloya de Alquisiras	5,000.0	5,000.0
UES Atenco 1ra Etapa	9,991.4	9,991.4
UES Atenco 2do Nivel	5,000.0	5,000.0
CEFODEN (Campana)	38.8	38.8
UES Chalco 3er Nivel	4,985.0	4,985.0
Construcción UES Ecatepec	17,087.4	17,087.4
UES Ecatepec conclusión planta alta	6,903.0	0.0
Ecatepec Obra	39,977.4	0.0
UES El Oro	24,752.9	24,752.9
UES Huixquilucan 3er Nivel	4,995.7	3,995.0
UES Ixtapaluca	24,152.9	16,380.1
UES Ixtlahuaca conclusión 2da Etapa	6,595.5	6,595.5
UES Ixtlahuaca terminación del edificio	7,989.7	0.0
UES Jilotepec	5,635.4	5,635.4
UES Jilotepec construcción	3,991.4	1,125.0
UES Jiquipilco Construcción espacios y Lab.	5,500.0	5,500.0
UES Lerma 1ra Etapa	14,512.9	14,512.9
UES Lerma 3er Nivel	4,054.7	4,054.7
UES Lerma 2da Etapa	2,983.8	0.0
UES Temascalcingo	9,000.0	9,000.0
UES Tepetzotlán 1ra Etapa	16,232.7	16,232.7
UES Tepetzotlán 2da Etapa	8,515.3	8,515.3
UES Tlatlaya Construcción de Laboratorio	5,985.9	5,985.9
Construcción de Lab. Talleres y Aulas Tultitlán	500.0	500.0
UES Tultitlán	3,000.0	3,000.0
UES Villa del Carbón 1ra Etapa	9,170.1	9,170.1
UES Villa del Carbón 2da Etapa	9,996.5	9,996.5
UES Villa del Carbón 3ra Etapa	7,922.3	7,922.3
UES Villa del Carbón (Biodigestor)	1,533.8	0.0
UES Villa Victoria Laboratorio	3,029.6	3,029.6
UES Xalatlaco conclusión Lab. Automotriz	1,998.1	1,998.1
Construcción UES Jiquipilco	2,824.3	0.0
<b>TOTAL EDIFICIOS NO HABITACIONALES</b>	<b>307,347.9</b>	<b>233,496.0</b>



U M B

**Construcciones en Proceso en Bienes Propios**

CONCEPTO	2023	2022
Constr. 3er Nivel de Aulas UES Huixquilucan	0.0	851.9
Construcción UES Ixtapaluca	0.0	15,112.1
Construcción 1ra Etapa UES Tepetzotlán	0.0	4.9
Constr. 3er Nivel de Aulas UES Lerma	0.0	113.3
Constr. y Equip. 1ra Etapa UES Villa del Carbón	0.0	3,056.3
Constr. de Lab. Talleres y Aulas Multiusos UES Tultitlán	0.0	29.8
Equip. y Lab. de Nutrición UES Acambay	0.0	136.6
Equip. Lab. de Nutrición UES Ixtlahuaca	0.0	136.6
Equip. Lab. Nutrición UES Lerma	0.0	28.7
Equip. Lab. Nutrición UES El Oro	0.0	136.6
Equip. Lab. de Nutrición UES Tenango del Valle	0.0	136.6
Equip. Lab. de Nutrición UES Tultepec	0.0	136.6
Equip. Lab. de Idiomas UES Villa Victoria	0.0	129.3
Equip. Lab. de Idiomas UES Ixtlahuaca	0.0	129.3
Equip. Lab. de Idiomas UES Lerma	0.0	68.6
Equip. Lab. de Idiomas UES Tultepec	0.0	129.3
Constr. 1ra Etapa Adultos Mayores UES Ecatepec	0.0	707.8
Constr. de Aulas y Lab. UES Tlatlaya	0.0	212.8
Obra Financiada Ecatepec	0.0	39,977.3
Constr. de espacios para Talleres, Lab. y Aulas UES Jilotepec	0.0	2,868.9
Constr. de Aulas y Lab. UES Lerma	0.0	2,987.1
Construcción UES Atenco	10,182.2	10,182.2
Construcción UES Xalatlaco	3,184.9	3,184.9
Construcción UES Ecatepec	0.0	6,903.7
Construcción UES Ixtlahuaca	0.0	8,000.0
Construcción UES Jiquipilco	2.6	0.0
Construcción UES Amatepec	3,298.1	0.0
Construcción UES Atenco	7,711.5	0.0
Construcción UES Cuautitlán	9,978.5	0.0
Construcción UES Teoloyucan	25,488.5	0.0
<b>TOTAL CONSTRUCCIONES EN PROCESO EN BIENES PROPIOS</b>	<b>59,846.3</b>	<b>95,361.2</b>
<b>TOTAL BIENES INMUEBLES, INFRAESTRUCTURA Y CONSTRUCCIONES EN PROCESO</b>	<b>377,494.2</b>	<b>339,157.2</b>

**Bienes Muebles**

En este renglón se presenta la inversión realizada por la Universidad y están conformados por los siguientes conceptos:

CONCEPTO	2023	2022
Mobiliario y Equipo de Administración	110,575.5	104,416.5
Mobiliario y Equipo Educativo y Recreativo	5,983.7	5,783.1
Equipo e Instrumental Médico y de Laboratorio	41,341.7	26,326.3
Vehículos y Equipo de Transporte	14,393.0	14,393.0
Maquinaria, Otros Equipos y Herramientas	28,458.3	19,197.9
<b>TOTAL BIENES MUEBLES</b>	<b>200,752.2</b>	<b>170,116.8</b>





U M B

El valor histórico de los bienes muebles, inmuebles y construcciones en proceso al 31 de diciembre de 2023 es por 578 millones 246.4 miles de pesos

**Porcentaje de la Depreciación**

La depreciación se calcula, a partir del mes siguiente al de su adquisición, usando el método de línea recta, aplicando las tasas de depreciación para el ejercicio 2023 de acuerdo a lo siguiente:

BIENES	% ANUAL
VEHÍCULOS	10 %
EQUIPO DE CÓMPUTO	20 %
MOBILIARIO Y EQUIPO DE OFICINA	3 %
EDIFICIOS	2 %
MAQUINARIA	10 %
EL RESTO	10 %

**Depreciación Acumulada de Bienes Inmuebles y Muebles**

El saldo de la depreciación acumulada al 31 de diciembre de 2023 es de 176 millones 921.6 miles de pesos, como a continuación se detalla:

CONCEPTO	2023	2022
Depreciación Acumulada UES Acambay	625.0	688.3
Depreciación Acumulada UES Acambay Const. Lab. Tecnológicos	758.3	0.0
Depreciación Acumulada UES Acambay 3er Nivel	0.0	525.0
Depreciación Acumulada UES Adultos Mayores Ecatepec	3,290.6	2,790.7
Depreciación Acumulada UES A. de Alquiras 2do Nivel	608.3	508.3
Depreciación Acumulada UES Atenco 1ra Etapa	349.7	149.9
Depreciación Acumulada UES Atenco 2do Nivel	650.0	549.9
Depreciación Acumulada UES Chalco 3er Nivel	598.2	498.5
Depreciación Acumulada UES Ecatepec	939.8	598.1
Depreciación Acumulada UES Ecatepec conclusión aulas	138.1	0.0
Depreciación Acumulada UES Ecatepec Obra Financiada	6,563.2	0.0
Depreciación Acumulada UES El Oro	3,496.5	3,001.5
Depreciación Acumulada UES Huixquilucan 3er Nivel	712.8	432.8
Depreciación Acumulada UES Ixtapaluca	3,581.7	1,829.1
Depreciación Acumulada UES Ixtlahuaca 2da Etapa	230.8	98.9
Depreciación Acumulada UES Ixtlahuaca Terminación	119.8	0.0
Depreciación Acumulada UES Jilotepec	603.0	490.3
Depreciación Acumulada UES Jilotepec	0.0	5.6
Depreciación Acumulada UES Jilotepec Construcción	247.9	0.0
Depreciación Acumulada UES Jiquipilco Const. Lab	0.0	137.5
Depreciación Acumulada UES Jiquipilco Const. Esp. Y Lab	247.5	0.0
Depreciación Acumulada UES Lerma 1ra Etapa	532.1	241.9
Depreciación Acumulada UES Lerma 3er Nivel	489.3	408.2
Depreciación Acumulada UES Lerma 1ra const.	34.8	0.0
Depreciación Acumulada UES Temascalcingo	885.0	705.0
Depreciación Acumulada UES Tepotzotlán 1ra Etapa	2,299.7	1,975.0
Depreciación Acumulada UES Tepotzotlán 2da Etapa	1,030.7	860.4
Depreciación Acumulada UES Tlatlaya Constr. De Aulas y Lab	239.4	119.7
Depreciación Acumulada UES Tultitlán	576.7	506.7
Depreciación Acumulada UES Villa del Carbón 1ra Etapa	1,131.0	947.6
Depreciación Acumulada UES Villa del Carbón 2da Etapa	1,282.9	1,083.0
Depreciación Acumulada UES Villa del Carbón 3ra Etapa	871.5	713.0
Depreciación Acumulada UES Villa del Carbón Biodigestor	17.9	0.0
Depreciación Acumulada de Lab. UES Villa Victoria	484.7	424.1
Depreciación Acumulada UES Xalatlaco conclusión de Lab.	69.9	30.0
Depreciación Acumulada de Equipo de Oficina	8,288.3	7,571.0
Depreciación Acumulada de Equipo de Computo	87,793.5	80,952.3
Depreciación Acumulada de Equipo de Oficina (Laboratorio de Idiomas)	3,677.9	3,207.3
Depreciación Acumulada de Equipo Diverso	3,183.2	2,748.3



U M B

CONCEPTO	2023	2022
Depreciación Acumulada de Equipo de Comunicación	1,039.9	893.2
Depreciación Acumulada de Equipo e Instrumental Médico y Laboratorio	1,309.3	1,154.3
Depreciación Acumulada de Laboratorio de Nutrición	8,339.4	6,861.7
Depreciación Acumulada de Equipo de Transporte	13,573.7	12,141.4
Depreciación Acumulada de Maquinaria y Equipo Diverso	3,317.8	2,902.0
Depreciación Acumulada de Diversos	2,659.6	2,114.0
Depreciación Acumulada de Equipo de Radio y Comunicación	2,608.2	2,480.8
Depreciación Acumulada de Radiotransmisión	3,074.5	2,421.1
Depreciación Acumulada de Laboratorio de Mecánica	2,390.8	1,999.6
Depreciación Acumulada de Mobiliario de Licenciatura y Arquitectura	148.6	126.1
Depreciación Acumulada de Laboratorio de Enfermería	1,506.4	932.7
Depreciación Acumulada de Laboratorio de Psicología	56.0	22.4
Depreciación Acumulada de Laboratorio de Química	238.5	119.2
Depreciación Acumulada de Laboratorio Ing Innovación Agrícola	1.7	0.0
Depreciación Acumulada de Laboratorio Ing en Plásticos	7.5	0.0
<b>TOTAL DEPRECIACIÓN</b>	<b>176,921.6</b>	<b>148,966.4</b>

PASIVO

Cuentas por Pagar a Corto Plazo

Los compromisos y obligaciones adquiridos a cargo de la Universidad se integran por los rubros de contratistas por obra pública, retención de obra y otras cuentas por pagar a corto plazo de acuerdo con lo siguiente:

Contratistas por Obras Públicas por Pagar a Corto Plazo

CONCEPTO	2023	2022
Construcción Obra UES Tepotzotlán	0.0	4.9
Construcción 3er Nivel UES Tultitlán	0.0	29.8
Construcción UES Lerma (ProExOEES 2016)	0.0	2,091.6
Jonathan Lenin Vergara Moreno UES Jilotepec (ProExOEES 2016)	0.0	2.5
Constr. y Equip. Talleres, Lab. y Aulas UES Tlatlaya	0.0	212.8
Construcción UES Ixtapaluca	0.0	4,511.9
Equip. Lab. de Nutrición UES Acambay	0.0	161.8
Equip. Lab. de Nutrición UES Ixtlahuaca	0.0	161.8
Equip. Lab. de Nutrición UES Lerma	0.0	53.9
Equip. Lab. de Nutrición UES El Oro	0.0	161.8
Equip. Lab. de Nutrición UES Tenango del Valle	0.0	161.8
Equip. Lab. de Nutrición UES Tultepec	0.0	161.8
Equip. Lab. de Idiomas UES Villa Victoria	0.0	14.0
Equip. Lab. de Idiomas UES Ixtlahuaca	0.0	14.0
Equip. Lab. de Idiomas UES Lerma	0.0	14.0
Equip. Lab. de Idiomas UES Tultepec	0.0	14.0
Constr. y Equipamiento UES Villa del Carbón	0.0	91.7
Construcción 3er Nivel de Aulas UES Lerma	0.0	113.3
Construcción de la UES Ecatepec	0.0	0.7
Construcción UES Ixtlahuaca	0.0	10.3
Construcción UES Jiquipilco	2.6	0.0
Construcción UES Amatepec	1.3	0.0
Construcción UES Cuautitlán	198.6	0.0
Construcción UES Teoloyucan	10,458.0	0.0
Construcción UES Atenco	8.1	0.0
<b>TOTAL CONTRATISTAS POR OBRAS PÚBLICAS POR PAGAR A CORTO PLAZO</b>	<b>10,668.6</b>	<b>7,988.4</b>



U M B

**Retenciones y Contribuciones por Pagar a Corto Plazo**

CONCEPTO	2023	2022
I.S.R. (Retenciones por Servicios Profesionales)	0.0	1.4
Retención de Obra	308.2	164.2
<b>RETENCIONES Y CONTRIBUCIONES POR PAGAR A CORTO PLAZO</b>	<b>308.2</b>	<b>165.6</b>

**Otras Cuentas por Pagar a Corto Plazo**

CONCEPTO	2023	2022
PRODEP 2016	21.2	21.2
Ireri Victoria Robles González	417.0	417.0
William Sánchez Ortiz	0.9	0.9
Liliana Altamirano García	0.9	0.9
Alberto Ordaz Cortes	8.9	8.9
Gisell Olvera Cabrera	11.9	11.9
Giselle Pacheco Rial	2.1	2.1
Rodolfo Reyna Velarde	21.9	21.9
ProExOEES 2016	0.0	40.1
Rodríguez Vázquez Auditores Consultores S.C.	0.0	73.1
COMECYT Maestría en Ciencias para la Paz	169.3	169.3
Corporativo Promédica de México SA de CV	892.5	892.5
María de Lourdes Sánchez Mendoza	20.5	20.5
Mauricio Antonio Alanís Miranda	77.6	77.6
Smith & Ibarra Internacional S.A. de C.V	319.0	319.0
Ondumallas S.A. de C.V.	496.8	496.8
Jorge Cruz Pérez	477.1	477.1
Ingeniería y Mantenimiento Chavarría S.A.	475.9	475.9
Macro condominio Hacienda San Martín	313.5	284.9
Marina Ulibarry Jiménez	0.0	2.7
Estímulos	0.0	103.4
Soment de México S.A. de C.V.	0.0	122.9
Reintegros	0.0	298.0
Elevadores Bicentenario	0.0	69.5
Estímulos 2023	25.4	0.0
Erick José Frías Valdovinos	241.2	0.0
Bayca Obras Proyectos S.A. de C.V.	799.7	0.0
Fligio Mex S.A	449.2	0.0
CIMMYT	525.0	0.0
<b>TOTAL OTRAS CUENTAS POR PAGAR A CORTO PLAZO</b>	<b>5,767.5</b>	<b>4,408.1</b>
<b>TOTAL PASIVO CIRCULANTE</b>	<b>16,744.3</b>	<b>12,562.1</b>



## Resultado de Ejercicios Anteriores

Las aplicaciones contables que afecten la cuenta de resultados anteriores se realizaron con la aprobación previa del Consejo Directivo, así como de la autorización de la Secretaría de Finanzas a través de la Contaduría General Gubernamental, por un monto de 31 millones 976.2 miles de pesos, derivado de los reintegros a la Tesorería de la Federación, depuración de cuentas contables y del registro de la depreciación acumulada de bienes muebles, así mismo el saldo al 31 de diciembre de 2023 se integra de acuerdo con lo siguiente:

CONCEPTO	2023	2022
Resultado de Ejercicios Anteriores	431,950.5	455,133.1
<b>TOTAL RESULTADO DE EJERCICIOS ANTERIORES</b>	<b>431,950.5</b>	<b>455,133.1</b>

## 2. ESTADO DE ACTIVIDADES

### Ingresos de Gestión

Transferencias, Asignaciones, Subsidios y Subvenciones y Pensiones y Jubilaciones.

CONCEPTO	2023	2022
Subsidio Estatal	326,189.1	298,527.7
Subsidio Federal	119,271.5	81,716.8
Subsidio Estatal 2021	0.0	7,766.2
FAM 2022	0.0	14,908.7
ProExES 2023	50,000.0	0.0
FAM 2023	17,917.5	0.0
<b>TOTAL TRANSFERENCIAS, ASIGNACIONES, SUBSIDIOS Y SUBVENCIONES Y PENSIONES Y JUBILACIONES</b>	<b>513,378.1</b>	<b>402,919.4</b>

### Otros Ingresos y Beneficios

Se integra de los ingresos de gestión captados por la Universidad, se representan conforme al siguiente cuadro:

CONCEPTO	2023	2022
Productos	3,567.3	2,758.8
Otros Ingresos y Beneficios Varios	3,554.3	3,504.3
<b>TOTAL OTROS INGRESOS</b>	<b>7,121.6</b>	<b>6,263.1</b>

U M B

CONCEPTO	2023	2022
<b>Gastos de Funcionamiento</b>	<b>433,132.5</b>	<b>376,481.9</b>
Servicios Personales	306,378.3	283,857.9
Materiales y Suministros	31,125.8	15,432.5
Servicios Generales	95,628.4	77,191.4
<b>Transferencias Asignaciones Subsidios y Otras Ayudas</b>	<b>4,256.7</b>	<b>3,860.3</b>
Ayudas Sociales	4,256.7	3,860.3
<b>Bienes Muebles Inmuebles e Intangibles</b>	<b>6,004.0</b>	<b>2,168.8</b>
<b>Otros Gastos y Pérdidas Extraordinarias</b>	<b>20,042.2</b>	<b>17,877.9</b>
Depreciaciones	19,849.1	17,461.2
Otros Gastos	193.1	416.7
<b>TOTAL GASTOS Y OTRAS PÉRDIDAS</b>	<b>463,435.4</b>	<b>400,388.9</b>

### 3. ESTADO DE VARIACIONES EN LA HACIENDA PUBLICA / PATRIMONIO

El patrimonio de la Universidad, se integra por:

CONCEPTO	2023	2022
Resultados del Ejercicio (Ahorro/ Desahorro)	57,064.3	8,793.6
Resultados de Ejercicios Anteriores	431,950.5	455,133.1
<b>TOTAL VARIACIÓN EN LA HACIENDA PÚBLICA</b>	<b>489,014.8</b>	<b>463,926.7</b>

### 4. ESTADO DE FLUJOS DE EFECTIVO

La distribución de los saldos de Efectivos y Equivalentes es el sigue:

CONCEPTO	2023	2022
Efectivo en Bancos	57,641.5	77,464.9
<b>TOTAL EFECTIVO Y EQUIVALENTES</b>	<b>57,641.5</b>	<b>77,464.9</b>



**CONCILIACIÓN DE LOS FLUJOS DE EFECTIVO NETOS DE LAS ACTIVIDADES DE OPERACIÓN Y LA CUENTA DE AHORRO/DESAHORRO ANTES DE RUBROS EXTRAORDINARIOS, SE MUESTRA A CONTINUACIÓN:**

<b>Integración de Flujo de Efectivo</b>	<b>2023</b>	<b>2022</b>
Flujos Netos de Efectivo por Actividades de Operación	57,064.3	8,793.6
Flujos Netos de Efectivo por Actividades de Inversión	-49,093.7	2,554.9
Flujos Netos de Efectivo por Actividades de Financiamiento	-27,794.0	-20,946.3
Incremento/Disminución neta en el efectivo y equivalentes al efectivo	-19,823.4	-9,597.8
Efectivo y Equivalentes al Efectivo al Inicio del Ejercicio	77,464.9	87,062.7
Efectivo y Equivalentes al Efectivo al Final del Ejercicio	57,641.5	77,464.9

**5. CONCILIACIÓN ENTRE LOS INGRESOS PRESUPUESTARIOS Y CONTABLES, ASÍ COMO ENTRE LOS EGRESOS PRESUPUESTARIOS Y LOS GASTOS CONTABLES**

<b>Universidad Mexiquense del Bicentenario Conciliación entre los Ingresos Presupuestarios y Contables Correspondiente del 1 de Enero al 31 de Diciembre de 2023 (Miles de Pesos)</b>	
<b>1. Ingresos Presupuestarios</b>	<b>562,370.9</b>
<b>2. Más Ingresos Contables no Presupuestarios</b>	<b>0.0</b>
Ingresos Financieros	
Incremento por Variación de Inventarios	
Disminución del Exceso de Estimaciones por Pérdida o Deterioro u Obsolescencia	
Disminución del Exceso de Provisiones	
Otros Ingresos y Beneficios Varios	
Otros Ingresos Contables no Presupuestarios	
<b>3. Menos Ingresos Presupuestarios no Contables</b>	<b>41,871.2</b>
Aprovechamientos Patrimoniales	
Ingresos Derivados de Financiamientos	13,331.0
Otros Ingresos Presupuestarios no Contables	28,540.2
<b>4. Ingresos Contables (4 = 1 + 2 - 3)</b>	<b>520,499.7</b>

U M B

<b>Universidad Mexiquense del Bicentenario</b> <b>Conciliación entre los Egresos Presupuestarios y los Gastos Contables</b> <b>Correspondiente del 1 de Enero al 31 de Diciembre de 2023</b> <b>( Miles de Pesos)</b>	
<b>1.- Total de Egresos Presupuestarios</b>	<b>535,460.4</b>
<b>2.- Menos Egresos Presupuestarios no Contables</b>	<b>92,067.2</b>
Materias Primas y Materiales de Producción y Comercialización	
Materiales y Suministros	
Mobiliario y Equipo de Administración	11,596.0
Mobiliario y Equipo Educativo y Recreativo	584.7
Equipo e Instrumental Médico y de Laboratorio	5,806.3
Vehículos y Equipo de Transporte	
Equipo de Defensa y Seguridad	
Maquinaria, Otros Equipos y Herramientas	7,013.8
Activos Biológicos	
Bienes Inmuebles	
Activos Intangibles	
Obra Pública en Bienes de Dominio Público	
Obra Pública en Bienes Propios	57,917.5
Acciones y Participaciones de Capital	
Compra de Títulos y Valores	
Concesión de Préstamos	
Inversiones en Fideicomisos, Mandatos y Otros Análogos	
Provisiones para Contingencias y Otras Erogaciones Especiales	
Amortización de la Deuda Pública	
Adeudos de Ejercicios Fiscales Anteriores (ADEFAS)	9,148.9
<b>Otros Egresos Presupuestales no Contables</b>	
<b>3. Más Gastos Contables no Presupuestales</b>	<b>20,042.2</b>
Estimaciones, Depreciaciones, Deterioros, Obsolescencia y Amortizaciones	19,849.1
Provisiones	
Disminución de Inventarios	
Aumento por Insuficiencia de Estimaciones por Pérdida o Deterioro u Obsolescencia	
Aumento por Insuficiencia de Provisiones	
Otros Gastos	193.1
<b>Otros Gastos Contables no Presupuestales</b>	
<b>4. Total de Gasto Contable (4 = 1 - 2 + 3)</b>	<b>463,435.4</b>



## NOTAS DE MEMORIA (CUENTAS DE ORDEN)

Universidad Mexiquense del Bicentenario CUENTAS DE ORDEN CONTABLES (Miles de Pesos)		
	<u>2 0 2 3</u>	<u>2 0 2 2</u>
<b>CUENTAS DEUDORAS</b>		
Almacén	15,802.8	10,898.2
	<u><b>15,802.8</b></u>	<u><b>10,898.2</b></u>
<b>CUENTAS ACREEDORAS</b>		
Artículos Disponibles por el Almacén	15,802.8	10,898.2
	<u><b>15,802.8</b></u>	<u><b>10,898.2</b></u>

Universidad Mexiquense del Bicentenario CUENTAS DE ORDEN PRESUPUESTALES (Miles de Pesos)		
	<u>2 0 2 3</u>	<u>2 0 2 2</u>
<b>CUENTAS DEUDORAS</b>		
Ley de Ingresos Estimada	541,182.3	432,181.9
Presupuesto de Egresos por Ejercer de Gastos de Funcionamiento	1,872.9	12,962.5
Presupuesto de Egresos Devengado de Gasto de Funcionamiento	2,328.8	477.4
Presupuesto de Egresos Pagado de Gastos de Funcionamiento	430,803.7	376,004.4
Presupuesto de Egresos por Ejercer de Transferencias, Asignaciones, Subsidios y Otras Ayudas	433.7	830.1
Presupuesto de Egresos Pagado de Transferencias, Asignaciones, Subsidios y Otras Ayudas	4,256.7	3,860.3
Presupuesto de Egresos por Ejercer de Bienes Muebles, Inmuebles e Intangibles	2.1	1,252.1
Presupuesto de Egresos Pagado de Bienes Muebles, Inmuebles e Intangibles	31,004.8	6,471.3
Presupuesto de Egresos Devengado de Inversión Pública	10,976.8	11.1
Presupuesto de Egresos Pagado de Inversión Pública	46,940.7	14,897.7
Presupuesto de Egresos por Ejercer de Intereses, Comisiones y Otros Gastos de la Deuda Pública	3,413.3	0.0
Presupuesto de Egresos Pagado de Intereses, Comisiones y Otros Gastos de la Deuda Pública	9,148.9	15,415.0
	<u><b>1,082,364.7</b></u>	<u><b>864,363.8</b></u>
<b>CUENTAS ACREEDORAS</b>		
Ley de Ingresos por Ejecutar	-21,188.5	851.9
Ley de Ingresos Recaudado	562,370.9	431,330.0
Presupuesto de Egresos Aprobado de Gastos de Funcionamiento	435,005.4	389,444.4
Presupuesto de Egresos Aprobado de Transferencias, Asignaciones, Subsidios y Otras Ayudas	4,690.4	4,690.4
Presupuesto de Egresos Aprobado de Intereses, Comisiones y Otros Gastos de la Deuda Pública	12,562.2	15,415.0
Presupuesto de Egresos Aprobado de Inversión Pública	57,917.5	14,908.7
Presupuesto de Egresos Aprobado de Bienes Muebles, Inmuebles e Intangibles	31,006.8	7,723.4
	<u><b>1,082,364.7</b></u>	<u><b>864,363.8</b></u>



## NOTAS DE GESTIÓN ADMINISTRATIVA

### 1. INTRODUCCIÓN

El objetivo del presente documento es la revelación del contexto y aspectos económicos-financieros más relevantes que influyeron en las decisiones de la Universidad Mexiquense del Bicentenario, mismas que se consideraron en la elaboración de los Estados e Informes Contables, Presupuestarios y Programáticos al 31 de diciembre de 2023.

### 2. PANORAMA ECONÓMICO Y FINANCIERO

La Universidad Mexiquense del Bicentenario (UMB), es un organismo público descentralizado de carácter estatal, el cual cuenta su operación principalmente bajo partidas presupuestales tanto de recurso Federales, como Estatales, así como sus Ingresos Propios, previamente autorizadas en el Presupuesto de Egresos del Estado de México del ejercicio fiscal 2023.

### 3. AUTORIZACIÓN E HISTORIA

#### Fecha de Creación del Ente

El proyecto educativo de la Universidad Mexiquense del Bicentenario surge con la premisa de acercar la Educación Superior de Calidad a los Jóvenes Mexiquenses de diversas regiones del Estado de México.

De esta manera surgen inicialmente las 22 Unidades de Estudios Superiores bajo la estructura administrativa y académica de 12 de los 14 Tecnológicos de Estudios Superiores de la Entidad.

El 20 de febrero de 2009 se publicó en la Gaceta del Gobierno del Estado de México el Decreto del Ejecutivo Estatal por el que se crea el Organismo Público Descentralizado de Carácter Estatal denominado “Universidad Mexiquense del Bicentenario”, en este decreto se consignan los 22 planteles iniciales: 1) Acambay, 2) Almoloya de Alquisiras, 3) Atenco, 4) Chalco, 5) Coatepec Harinas, 6) La Paz, 7) Huixquilucan, 8) Ixtlahuaca, 9) Jilotepec, 10) Jiquipilco, 11) Lerma, 12) Morelos, 13) San José del Rincón, 14) Sultepec, 15) Tecámac, 16) Tejupilco, 17) Temoaya, 18) Tenango del Valle, 19) Tlatlaya, 20) Tultitlán, 21) Villa Victoria y 22) Xalatlaco.

En el año de 2010 se llevaron a cabo las gestiones necesarias para ampliar la cobertura educativa en cuatro municipios más con la puesta en marcha de las Unidades de Estudios Superiores en Ecatepec, Ixtapaluca, Temascalcingo y Tepetzotlán, también en ese mismo año Nestlé México donó a la Universidad Mexiquense del Bicentenario el Centro Nestlé de Formación, dedicado a la capacitación y formación de recursos humanos, dicha donación es promovida por Grupo Nestlé para que la Universidad dedique sus esfuerzos a la enseñanza y capacitación en materia de nutrición, de esta manera surge el Centro de Formación y Desarrollo en Nutrición como respuesta al severo problema de salud pública que representa el sobrepeso y la obesidad. En el 2011 iniciaron dos nuevos servicios educativos en los municipios de El Oro y Tultepec. Durante el ejercicio 2015 se apertura en el municipio de Villa del Carbón un servicio educativo y, para el



U M B

ejercicio 2016 se apertura en el municipio de Ecatepec, la Unidad para Adultos Mayores (Universidad de la Experiencia). En el 2020 se iniciaron dos nuevas ofertas educativas en el municipio de Luvianos y Amatepec, para el año 2021 se sumaron dos unidades de estudios superiores más en los municipios de Hueyapoxtla y Teoloyucan. En el 2022 se apertura una nueva Unidad en el municipio de Cuautitlán, sumando con estos 35 Unidades de Estudios Superiores a lo largo del territorio Mexiquense.

De esta manera se han ido consolidando los procesos y estructuras al interior de la Universidad que permitan brindar una elevada calidad en el servicio educativo.

### Forma de Gobierno

Conforme al artículo 5 del Decreto de Creación de nuestra Institución, tendrá como Órganos de Gobierno y Administración:

El Consejo Directivo  
El Rector

La Universidad podrá contar además con Coordinadores de Plantel, Abogado General, Directores Académicos y Administrativos, Directores de División y demás Personal necesario, para su adecuado funcionamiento, en términos de la reglamentación correspondiente y disponibilidad presupuestal.

El Consejo Directivo sesionara en forma ordinaria cuando menos una vez cada dos meses y en forma extraordinaria las veces que sean necesarias.

## 4. ORGANIZACIÓN Y OBJETO SOCIAL

### OBJETIVO

Impartir Educación Superior en los niveles de Licenciatura, Especialización, Maestría y Doctorado con validez oficial para formar integralmente profesionales competentes con un amplio sentido ético, humanístico y nacionalista, con un elevado compromiso social y apto para generar y aplicar creativamente conocimientos en la solución de problemas.

Organizar y realizar actividades de investigación en las áreas en las que ofrezca educación, atendiendo fundamentalmente los problemas estatales, regionales y nacionales, en relación con las necesidades del desarrollo socioeconómico de la entidad.

Formar individuos con actitud científica, creativos, con espíritu emprendedor, innovador, orientados al logro y a la superación personal, solidarios, sensibles a las realidades humanas, integrados efectivamente y comprometidos con el progreso del ser humano, del país y del Estado.



## Estructura Organizacional Básica

### UNIVERSIDAD MEXIQUENSE DEL BICENTENARIO ORGANIGRAMA SIMPLIFICADO

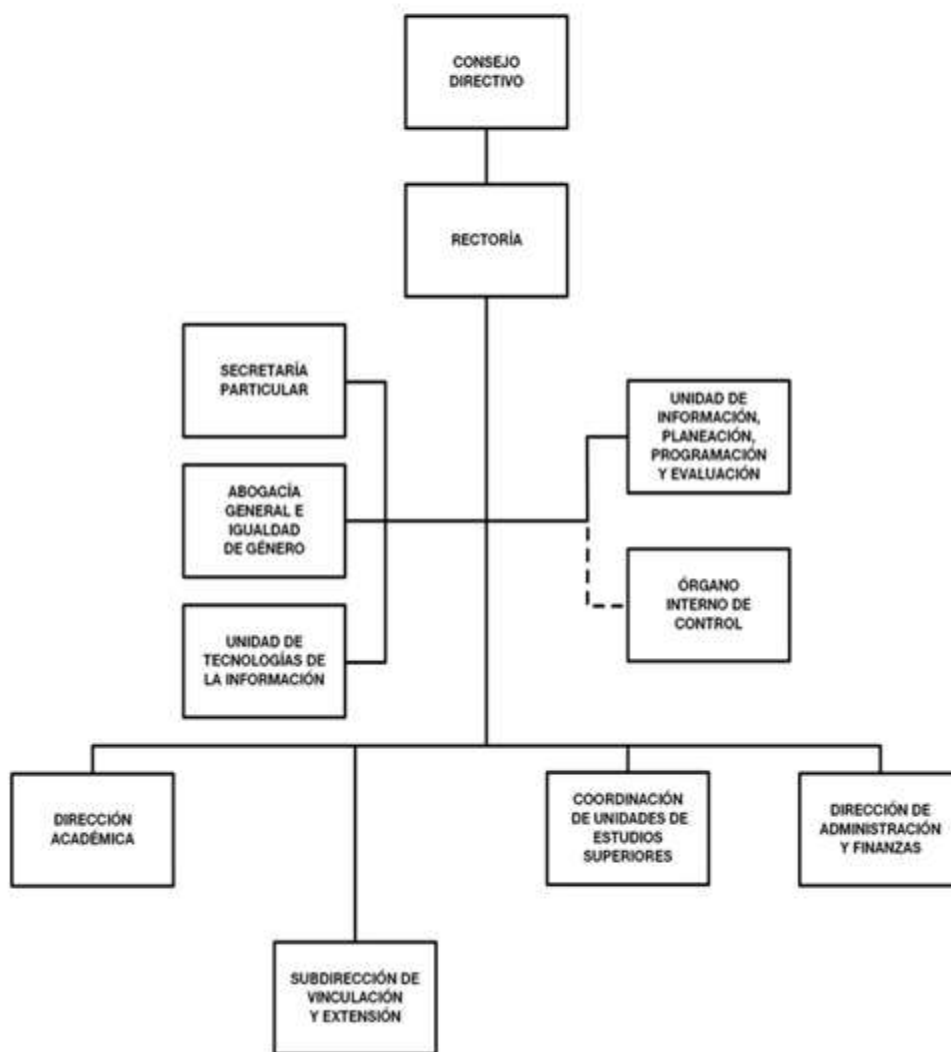

### Principal Actividad

Impartir Educación Superior, en los niveles de licenciatura y posgrados: que posean competencias profesionales, un carácter emprendedor y una vocación de transformación social; para lograr su inserción en los sectores públicos, productivo, social y de investigación, con objeto de que su actuación contribuya a la solución de problemas y satisfacción de necesidades regionales, estatales y nacionales.



## Ejercicio Fiscal

El ejercicio fiscal de la Universidad Mexiquense del Bicentenario comprende el periodo del 1 de enero de 2023 al 31 de diciembre de 2023.

## Régimen Jurídico

El régimen fiscal para las entidades públicas del Estado de México es el correspondiente a personas morales con fines no lucrativos y sus obligaciones fiscales se determinan conforme el objetivo y funciones asignadas en la Constitución Política del Estado Libre y Soberano de México, en la Ley que les da origen o en su Decreto de Creación, salvo los casos en que se realicen actividades distintas a la prestación de servicios públicos.

## Consideraciones Fiscales del Ente

La Universidad tributa conforme al Título III de la Ley del Impuesto sobre la Renta, del régimen de las personas morales con fines no lucrativos, por lo tanto, no es sujeta del Impuesto Sobre la Renta, por ser una persona moral no contribuyente. La Ley del Impuesto Sobre la Renta, en su artículo 86, establece que estas entidades solo tendrán la obligación de retener y enterar el impuesto al exigir la documentación que reúna los requisitos fiscales cuando hagan pagos a terceros y estén obligados a ello en términos de la citada Ley.

## Fideicomisos, Mandatos y Análogos de los cuales es Fideicomitente o Fideicomisario

Al 31 de diciembre del 2023 la Universidad Mexiquense del Bicentenario, no cuenta con Fideicomisos.

## 5. BASES DE PREPARACIÓN DE LOS ESTADOS FINANCIEROS

Los estados financieros y notas complementarias han sido preparados y presentados conforme a las disposiciones en materia de información financiera establecidos en la Ley General de Contabilidad Gubernamental y los Postulados Básicos de Contabilidad Gubernamental, así como criterios contables establecidos en el Manual Único de Contabilidad Gubernamental para las Dependencias y Entidades Públicas del Gobierno y Municipios del Estado de México.

## 6. POLÍTICAS DE CONTABILIDAD SIGNIFICATIVAS

Tomando como referencia la NIF B-10 emitida por el Consejo Mexicano para la Investigación y Desarrollo de Normas de Información Financiera, A.C. y considerando que en los últimos 7 años la inflación en la economía mexicana no ha rebasado el 10% anual, se ha decidido no aplicar el procedimiento de evaluación de los estados financieros de los entes gubernamentales.

### Bancos

Representa el monto de efectivo propiedad del ente público y disponible en instituciones financieras.

### Activo Fijo

El activo fijo se registra al costo de adquisición y la depreciación deberá calcularse, a partir del mes siguiente al de su adquisición.

### Ingresos y Egresos, Cuentas por Pagar

Los ingresos por servicios escolares se reconocen conforme a lo efectivamente cobrado, los subsidios del Gobierno Estatal y Federal son reconocidos en el ejercicio al que fueron asignados.

U M B

La aplicación de dicho presupuesto se registra en los distintos capítulos de egresos autorizados en el presupuesto anual.

**Marco Laboral**

El personal de la Universidad Mexiquense del Bicentenario goza de la seguridad social que instituye la Ley de Seguridad Social para los Servidores Públicos del Estado de México y Municipios.

**Régimen Fiscal**

El régimen fiscal para la Universidad Mexiquense del Bicentenario es el correspondiente a personas morales con fines no lucrativos, por su estructura jurídica y actividad que desarrolla, está sujeto básicamente a lo siguiente:

Contribuciones Federales: No es causante del Impuesto Sobre la Renta (ISR). Respecto al Impuesto al Valor Agregado (IVA), el pagado por la adquisición de servicios se registra como gastos de operación y el pagado por la adquisición de bienes (activo fijo), se incorpora como parte del mismo bien. Es retenedor del ISR sobre sueldos y salarios y servicios profesionales (honorarios).

Contribuciones Locales: Dentro de sus obligaciones, la Universidad Mexiquense del Bicentenario, está sujeto al Impuesto Sobre Erogaciones por Remuneraciones al Trabajo (3.0% sobre nóminas).

**7. POSICIÓN EN MONEDA EXTRANJERA Y PROTECCIÓN POR RIESGO CAMBIARIO**

No Aplica.

**8. REPORTE ANALÍTICO DEL ACTIVO**

Tratándose de las adquisiciones de bienes muebles, cuyo costo unitario de adquisición sea igual o superior a 70 veces el valor diario de la UMA, deberán registrarse contablemente como un aumento en el activo no circulante y la unidad ejecutora del gasto que los adquiera deberá informar al área de control patrimonial para que los bienes sean incluidos en el sistema de control patrimonial a fin de que el saldo de la cuenta de bienes muebles corresponda al monto total del sistema de control patrimonial incluyendo aquellos bienes adquiridos a través de fideicomisos, dichos montos deberán ser conciliados semestralmente; aquellas adquisiciones con un importe menor se deberán registrar contablemente como un gasto. En ambos casos se afectará el presupuesto de egresos en la partida y programa correspondiente.

La depreciación de los activos no circulantes se calcula sobre valores de inversión por el método de línea recta a partir del mes siguiente a que se adquieren o entran en operación los bienes respectivos; aplicando los porcentos establecidos en el Manual Único de Contabilidad Gubernamental para las dependencias y entidades públicas del Gobierno y Municipios de Estado de México.

BIENES	% ANUAL
VEHÍCULOS	10 %
EQUIPO DE CÓMPUTO	20 %
MOBILIARIO Y EQUIPO DE OFICINA	3 %
EDIFICIOS	2 %
MAQUINARIA	10 %
EL RESTO	10 %



## 9. FIDEICOMISOS, MANDATOS Y ANÁLOGOS

Al 31 de diciembre de 2023 la Universidad Mexiquense del Bicentenario, no cuenta con Fideicomisos.

## 10. REPORTE DE RECAUDACIÓN

Del total de los ingresos recaudados al 31 de diciembre del 2023, se reportan de la siguiente manera:

CONCEPTO	SALDO
Subsidio Estatal 2023	326,189.1
Subsidio Federal 2023	119,271.5
ProExES 2023	50,000.0
FAM 2023	17,917.5
<b>TOTAL RECAUDADO</b>	<b>513,378.1</b>

## 11. INFORMACIÓN SOBRE LA DEUDA Y EL REPORTE ANALÍTICO DE LA DEUDA

No Aplica.

## 12. CALIFICACIONES OTORGADAS

No Aplica.

## 13. PROCESO DE MEJORA

La Universidad Mexiquense del Bicentenario, con base en las observaciones y sugerencias emitidas en su caso por las instancias de control y fiscalización, así como su responsabilidad sobre la objetividad, confiabilidad, oportunidad, en la preparación y presentación de la información financiera y toma de decisiones sobre las operaciones, ejecución de programas, ejercicio del presupuesto y cumplimiento de los objetivos institucionales, promueve su seguimiento y los avances para su atención oportuna de conformidad con las sugerencias y en su caso, medidas correctivas y preventivas, así como acciones de mejora propuestas que eviten su recurrencia y fomente el manejo transparente de los recursos públicos.

## 14. INFORMACIÓN POR SEGMENTOS

No Aplica.

## 15. EVENTOS POSTERIORES AL CIERRE

No Aplica.

## 16. PARTES RELACIONADAS

No Aplica.

## 17. RESPONSABILIDAD SOBRE LA PRESENTACIÓN RAZONABLE DE LOS ESTADOS FINANCIEROS.

**“Bajo protesta de decir verdad declaramos que los Estados Financieros y sus notas, son razonablemente correctos y son responsabilidad del emisor”.**

El Despacho Servicios y Asesoría Integral GAVE, S.A de C.V., dictaminó los Estados Financieros de la Universidad Mexiquense del Bicentenario al 31 de diciembre de 2023, informando que presenta razonablemente, todos los aspectos materiales la Situación Financiera de la UMB.

# INFORMACIÓN PRESUPUESTARIA







U M B

Universidad Mexiquense del Bicentenario Ingresos y Egresos Del 1 de Enero al 31 de Diciembre de 2023 (Miles de Pesos)												
CONCEPTO	AUTORIZADO	%	AMPLIACIÓN	REDUCCIÓN	AUTORIZADO FINAL	%	PRESUPUESTO EJERCIDO	%	VARIACIÓN INICIAL	%	VARIACIÓN MODIFICADO	%
<b>INGRESOS:</b>	<b>451,525.2</b>	<b>100.0</b>	<b>201,963.7</b>	<b>112,306.6</b>	<b>541,182.3</b>	<b>100.0</b>	<b>562,370.9</b>	<b>100.0</b>	<b>110,845.7</b>	<b>24.5</b>	<b>-21,188.6</b>	<b>-3.9</b>
<b>Superávit Ejercicio Anterior</b>												
<b>Ordinarios</b>	<b>451,525.2</b>	<b>100.0</b>	<b>160,861.3</b>	<b>112,306.6</b>	<b>500,079.9</b>	<b>92.4</b>	<b>520,499.7</b>	<b>92.6</b>	<b>68,974.5</b>	<b>15.3</b>	<b>-20,419.8</b>	<b>-4.1</b>
<b>Estatales</b>	<b>393,607.7</b>	<b>87.2</b>	<b>160,861.3</b>	<b>112,306.6</b>	<b>442,162.4</b>	<b>81.7</b>	<b>462,582.2</b>	<b>82.3</b>	<b>68,974.5</b>	<b>17.5</b>	<b>-20,419.8</b>	<b>-4.6</b>
- Tributarios												
Impuestos sobre Erogaciones												
Impuestos sobre Tenencia												
Otros Impuestos y Accesorios												
- No Tributarios							3,567.3	.6	3,567.3		-3,567.3	
Derechos												
Sector Central												
Organismos Auxiliares												
Aportaciones de Mejoras												
Productos							3,567.3	.6	3,567.3		-3,567.3	
Aprovechamientos												
Ingresos Financieros												
Aportaciones y Cuotas de Seguridad Social												
Ingreso por Venta de Bienes y Servicios	112,306.6	24.9	1,000.0	112,306.6	1,000.0	.2	3,554.3	.6	-108,752.3	-96.8	-2,554.3	-255.4
Transferencias, Asignaciones, Subsidio y Otras Ayudas	281,301.1	62.3	159,861.3		441,162.4	81.5	455,460.6	81.0	174,159.5	61.9	-14,298.2	-3.2
<b>Federales</b>	<b>57,917.5</b>	<b>12.8</b>			<b>57,917.5</b>	<b>10.7</b>	<b>57,917.5</b>	<b>10.3</b>				
Participaciones Federales												
Fondos de Aportaciones Ramo 33	17,917.5	4.0			17,917.5	3.3	17,917.5	3.2				
Otros Apoyos Federales	40,000.0	8.9			40,000.0	7.4	40,000.0	7.1				
<b>Extraordinarios</b>			<b>41,102.4</b>		<b>41,102.4</b>	<b>7.6</b>	<b>41,071.2</b>	<b>7.4</b>	<b>41,071.2</b>		<b>-768.8</b>	<b>-1.9</b>
Generación de ADEFAS			12,562.2		12,562.2	2.3	13,331.0	2.4	13,331.0		-768.8	-6.1
Financiamientos			28,540.2		28,540.2	5.3	28,540.2	5.1	28,540.2			
<b>EGRESOS:</b>	<b>451,525.2</b>	<b>100.0</b>	<b>182,324.6</b>	<b>92,667.5</b>	<b>541,182.3</b>	<b>100.0</b>	<b>535,460.4</b>	<b>100.0</b>	<b>-83,935.2</b>	<b>-18.6</b>	<b>5,721.9</b>	<b>1.1</b>
<b>Poderes Legislativo y Judicial</b>												
Poder Legislativo												
Poder Judicial												
<b>Gasto Total de Poder Ejecutivo</b>	<b>451,525.2</b>	<b>100.0</b>	<b>182,324.6</b>	<b>92,667.5</b>	<b>541,182.3</b>	<b>100.0</b>	<b>535,460.4</b>	<b>100.0</b>	<b>-83,935.2</b>	<b>-18.6</b>	<b>5,721.9</b>	<b>1.1</b>
<b>Gasto Programable:</b>	<b>451,525.2</b>	<b>100.0</b>	<b>169,762.4</b>	<b>92,667.5</b>	<b>528,620.1</b>	<b>97.7</b>	<b>526,311.5</b>	<b>98.3</b>	<b>-74,786.3</b>	<b>-16.6</b>	<b>2,308.6</b>	<b>.4</b>
<b>Gasto Corriente</b>	<b>381,193.8</b>	<b>84.4</b>	<b>137,828.1</b>	<b>84,016.6</b>	<b>435,005.3</b>	<b>80.4</b>	<b>433,132.5</b>	<b>80.9</b>	<b>-51,938.7</b>	<b>-13.6</b>	<b>1,872.8</b>	<b>.4</b>
Servicios Personales	293,731.3	65.1	39,694.4	26,712.8	306,712.9	56.7	306,378.3	57.2	-12,647.0	-4.3	334.6	.1
<b>Gasto Operativo</b>	<b>87,462.5</b>	<b>19.4</b>	<b>98,133.7</b>	<b>57,303.8</b>	<b>128,292.4</b>	<b>23.7</b>	<b>126,754.2</b>	<b>23.7</b>	<b>-39,291.7</b>	<b>-44.9</b>	<b>1,538.2</b>	<b>1.2</b>
- Materiales y Suministros	19,913.8	4.4	35,649.6	23,905.1	31,658.3	5.8	31,125.8	5.8	-11,212.0	-56.3	532.5	1.7
- Servicios Generales	67,548.7	15.0	62,484.1	33,398.7	96,634.1	17.9	95,628.4	17.9	-28,079.7	-41.6	1,005.7	1.0
<b>Transferencias</b>	<b>4,690.4</b>	<b>1.0</b>	<b>2,607.0</b>	<b>2,607.0</b>	<b>4,690.4</b>	<b>.9</b>	<b>4,256.7</b>	<b>.8</b>	<b>433.7</b>	<b>9.2</b>	<b>433.7</b>	<b>9.2</b>
- Organismos Autónomos												
- Subsidios y Apoyos	4,690.4	1.0	2,607.0	2,607.0	4,690.4	.9	4,256.7	.8	433.7	9.2	433.7	9.2
<b>Inversión Pública</b>	<b>65,641.0</b>	<b>14.5</b>	<b>29,327.3</b>	<b>6,043.9</b>	<b>88,924.4</b>	<b>16.4</b>	<b>88,922.3</b>	<b>16.6</b>	<b>-23,281.3</b>	<b>-35.5</b>	<b>2.1</b>	
- Bienes Muebles e Inmuebles	7,723.5	1.7	29,327.3	6,043.9	31,006.9	5.7	31,004.8	5.8	-23,281.3	-301.4	2.1	
- Obra Pública	57,917.5	12.8			57,917.5	10.7	57,917.5	10.8				
- Inversión Financiera												
<b>Gasto no Programable</b>			<b>12,562.2</b>		<b>12,562.2</b>	<b>2.3</b>	<b>9,148.9</b>	<b>1.7</b>	<b>-9,148.9</b>		<b>3,413.3</b>	<b>27.2</b>
<b>Transferencias a Municipios</b>												
- Participaciones												
- Aportaciones del Ramo 33												
- Convenios												
<b>Deuda Pública</b>			<b>12,562.2</b>		<b>12,562.2</b>	<b>2.3</b>	<b>9,148.9</b>	<b>1.7</b>	<b>-9,148.9</b>		<b>3,413.3</b>	<b>27.2</b>
- Costo Financiero de la Deuda												
- Amortizaciones												
- Pago de ADEFAS			12,562.2		12,562.2	2.3	9,148.9	1.7	-9,148.9		3,413.3	27.2
<b>Superávit(+)/ Déficit (-)</b>			<b>19,639.1</b>	<b>19,639.1</b>			<b>26,910.5</b>	<b>5.0</b>	<b>-26,910.5</b>		<b>-26,910.5</b>	
<b>% de los Ingresos</b>							<b>4.8</b>					



U M B

**Universidad Mexiquense del Bicentenario**  
**Indicadores de Postura Fiscal**  
**Del 1 de Enero al 31 de Diciembre de 2023**  
**(Miles de Pesos)**

Concepto	Estimado	Devengado	Pagado
<b>I. Ingresos Presupuestarios (I=1+2)</b>	<b>451,525.2</b>	<b>562,370.9</b>	<b>562,370.9</b>
1. Ingresos del Gobierno de la Entidad Federativa			0.0
2. Ingresos del Sector Paraestatal	451,525.2	562,370.9	562,370.9
<b>II. Egresos Presupuestarios (II=3+4)</b>	<b>451,525.2</b>	<b>535,460.4</b>	<b>522,154.8</b>
3. Egresos del Gobierno de la Entidad Federativa			
4. Egresos del Sector Paraestatal	451,525.2	535,460.4	522,154.8
<b>III. Balance Presupuestario (Superávit o Déficit) (III = I - II)</b>	<b>0.0</b>	<b>26,910.5</b>	<b>40,216.1</b>

Concepto	Estimado	Devengado	Pagado
<b>III. Balance presupuestario (Superávit o Déficit)</b>	<b>0.0</b>	<b>26,910.5</b>	<b>40,216.1</b>
<b>IV. Intereses, Comisiones y Gastos de la Deuda</b>			0.0
<b>V. Balance Primario (Superávit o Déficit) (V= III - IV)</b>	<b>0.0</b>	<b>26,910.5</b>	<b>40,216.1</b>

Concepto	Estimado	Devengado	Pagado
<b>A. Financiamiento</b>			0.0
<b>B. Amortización de la deuda</b>			0.0
<b>C. Endeudamiento ó desendeudamiento (C = A - B)</b>	<b>0.0</b>	<b>0.0</b>	<b>0.0</b>

Superávit (+) Déficit (-)

26,910.5



U M B

Universidad Mexiquense del Bicentenario  
Estado Analítico de Ingresos  
Del 1 de Enero al 31 de Diciembre de 2023  
(Miles de Pesos)

Rubro de Ingresos	Ingreso					Diferencia
	Estimado	Ampliaciones y Reducciones	Modificado	Devengado	Recaudado	
	(1)	(2)	(3= 1 + 2)	(4)	(5)	(6= 5 - 1)
Impuestos			.0			.0
Cuotas y Aportaciones de Seguridad Social			.0			.0
Contribuciones de Mejoras			.0			.0
Derechos			.0			.0
Productos			.0	3,567.3	3,567.3	3,567.3
Aprovechamientos		1,000.0	1,000.0	3,554.3	3,554.3	3,554.3
Ingresos por Ventas de Bienes, Prestación de Servicios y Otros Ingresos	112,306.6	-112,306.6	.0			-112,306.6
Participaciones, Aportaciones, Convenios, Incentivos Derivados de la Colaboración Fiscal y Fondos Distintos de Aportaciones			.0			.0
Transferencias, Asignaciones, Subsidios y Subvenciones, y Pensiones y Jubilaciones	339,218.6	159,861.3	499,079.9	513,378.1	513,378.1	174,159.5
Ingresos Derivados de Financiamientos		41,102.4	41,102.4	41,871.2	41,871.2	41,871.2
<b>Total</b>	<b>451,525.2</b>	<b>89,657.1</b>	<b>541,182.3</b>	<b>562,370.9</b>	<b>562,370.9</b>	<b>110,845.7</b>
				<b>Ingresos excedentes<sup>1</sup></b>		

Estado Analítico de Ingresos Por Fuente de Financiamiento	Ingreso					Diferencia
	Estimado	Ampliaciones y Reducciones	Modificado	Devengado	Recaudado	
	(1)	(2)	(3= 1 + 2)	(4)	(5)	(6= 5 - 1)
<b>Ingresos del Poder Ejecutivo Federal o Estatal y de los Municipios</b>	<b>.0</b>	<b>.0</b>	<b>.0</b>	<b>.0</b>	<b>.0</b>	<b>.0</b>
Impuestos			.0			.0
Cuotas y Aportaciones de Seguridad Social			.0			.0
Contribuciones de Mejoras			.0			.0
Derechos	.0	.0	.0	.0	.0	.0
Productos			.0			.0
Aprovechamientos			.0			.0
Participaciones, Aportaciones, Convenios, Incentivos Derivados de la Colaboración Fiscal y Fondos Distintos de Aportaciones			.0			.0
Transferencias, Asignaciones, Subsidios y Subvenciones, y Pensiones y Jubilaciones			.0			.0
<b>Ingresos de los Entes Públicos de los Poderes Legislativo y Judicial, de los Órganos Autónomos y del Sector Paraestatal o Paramunicipal, así como de las Empresas Productivas del Estado</b>	<b>451,525.2</b>	<b>48,554.7</b>	<b>500,079.9</b>	<b>520,499.7</b>	<b>520,499.7</b>	<b>68,974.5</b>
Cuotas y Aportaciones de Seguridad Social	.0	.0	.0	.0	.0	.0
Productos	.0	.0	.0	3,567.3	3,567.3	3,567.3
Ingresos por Venta de Bienes, Prestación de Servicios y Otros Ingresos	112,306.6	-111,306.6	1,000.0	3,554.3	3,554.3	-108,752.3
Transferencias, Asignaciones, Subsidios y Subvenciones, y Pensiones y Jubilaciones	339,218.6	159,861.3	499,079.9	513,378.1	513,378.1	174,159.5
<b>Ingresos Derivados de Financiamiento</b>	<b>.0</b>	<b>41,102.4</b>	<b>41,102.4</b>	<b>41,871.2</b>	<b>41,871.2</b>	<b>41,871.2</b>
Ingresos Derivados de Financiamientos	.0	41,102.4	41,102.4	41,871.2	41,871.2	41,871.2
<b>Total</b>	<b>451,525.2</b>	<b>89,657.1</b>	<b>541,182.3</b>	<b>562,370.9</b>	<b>562,370.9</b>	<b>110,845.7</b>
				<b>Ingresos excedentes<sup>1</sup></b>		



U M B

Universidad Mexiquense del Bicentenario I N G R E S O S (Miles de Pesos)							
I N G R E S O S	AUTORIZADO	P R E S U P U E S T O 2 0 2 3		TOTAL AUTORIZADO	RECAUDADO	V A R I A C I Ó N	
		ASIGNACIONES Y/O AMPLIACIONES	REDUCCIONES Y/O DISMINUCIONES			IMPORTE	%
<b>INGRESOS DE GESTIÓN</b>	<b>112,306.6</b>		<b>112,306.6</b>				
Ingresos por Venta de Bienes y Servicios	112,306.6		112,306.6				
<b>PARTICIPACIONES, APORTACIONES, TRANSFERENCIAS, ASIGNACIONES, SUBSIDIOS Y OTRAS AYUDAS</b>	<b>281,301.1</b>	<b>159,861.3</b>		<b>441,162.4</b>	<b>455,460.6</b>	<b>-14,298.2</b>	<b>-3.2</b>
Subsidio	281,301.1	159,861.3		441,162.4	455,460.6	-14,298.2	-3.2
<b>OTROS INGRESOS Y BENEFICIOS</b>		<b>42,102.4</b>		<b>42,102.4</b>	<b>48,992.8</b>	<b>-6,890.4</b>	<b>-16.4</b>
Productos					3,567.3	-3,567.3	
Pasivos que se Generen como Resultado de Erogaciones que se Devengan en el Ejercicio Fiscal pero que queden Pendientes de Liquidar al Cierre del Mismo		12,562.2		12,562.2	13,331.0	-768.8	-6.1
Disponibilidades		28,540.2		28,540.2	28,540.2		
Ingresos Diversos		1,000.0		1,000.0	3,554.3	-2,554.3	-255.4
<b>S U B T O T A L</b>	<b>393,607.7</b>	<b>201,963.7</b>	<b>112,306.6</b>	<b>483,264.8</b>	<b>504,453.4</b>	<b>-21,188.6</b>	<b>-4.4</b>
<b>Programa de Acciones para el Desarrollo (PAD)</b>	<b>57,917.5</b>			<b>57,917.5</b>	<b>57,917.5</b>		
Ramo 11	40,000.0			40,000.0	40,000.0		
Ramo 33	17,917.5			17,917.5	17,917.5		
<b>T O T A L</b>	<b>451,525.2</b>	<b>201,963.7</b>	<b>112,306.6</b>	<b>541,182.3</b>	<b>562,370.9</b>	<b>-21,188.6</b>	<b>-3.9</b>

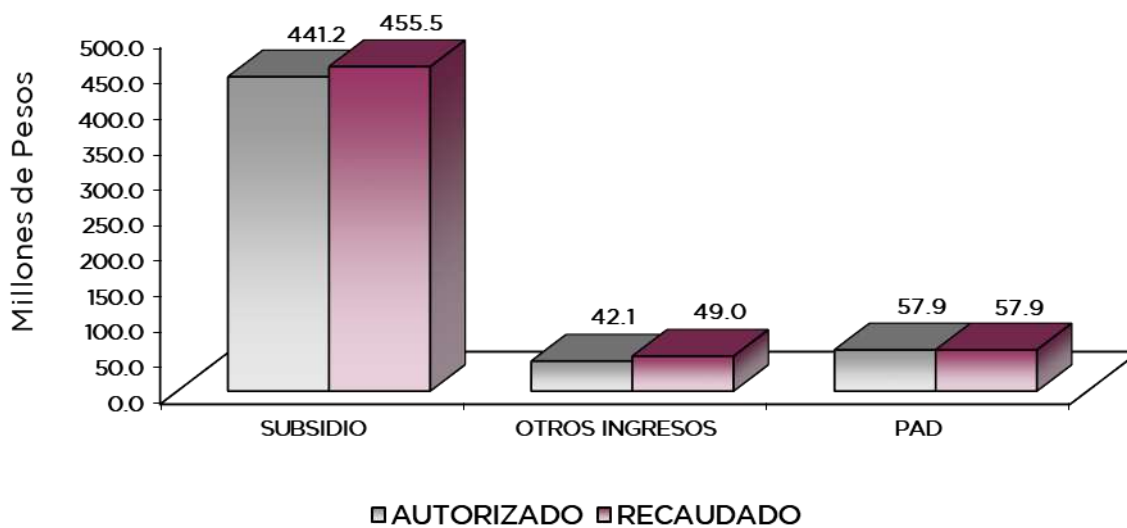

## NOTAS AL PRESUPUESTO DE INGRESOS

### INGRESOS

Se previó recaudar ingresos por 451 millones 525.2 miles de pesos, posteriormente se autorizaron ampliaciones por 89 millones 657.1 miles de pesos, obteniendo un total autorizado de 541 millones 182.3 miles de pesos. El importe recaudado fue por 562 millones 370.9 miles de pesos, por lo que se tuvo una variación por 21 millones 188.6 miles de pesos, lo cual representó 3.9 por ciento del monto previsto.

### INGRESOS DE GESTIÓN

#### Ingreso por Venta de Bienes y Servicios

Se previó recaudar ingresos por servicios por 112 millones 306.6 miles de pesos, los cuales son recaudados en el rubro de Participaciones, Aportaciones Transferencias, Asignaciones, Subsidios y Otras Ayudas, conforme al convenio establecido con la Dirección General de Recaudación.

### PARTICIPACIONES, APORTACIONES, TRANSFERENCIAS, ASIGNACIONES SUBSIDIOS Y OTRAS AYUDAS

#### Subsidio

Se tuvo previsto recaudar 281 millones 301.1 miles de pesos, posteriormente se dieron ampliaciones por 159 millones 861.3 miles de pesos, obteniendo un total autorizado de 441 millones 162.4 miles de pesos, logrando recaudar 455 millones 460.6 miles de pesos, por lo que se tuvo una variación de 14 millones 298.2 miles de pesos, que representó el 3.2 por ciento de lo programado.

### OTROS INGRESOS Y BENEFICIOS

En este rubro se recaudaron 48 millones 992.8 miles de pesos, los cuales son generados por 28 millones 540.2 miles de pesos de disponibilidades, 13 millones 331 mil pesos de Pasivos que se generan como resultado de Erogaciones que se Devengan en el Ejercicio Fiscal pero que quedan Pendientes de Liquidar al Cierre del Mismo y 7 millones 121.6 miles de pesos de productos e ingresos diversos.

### PROGRAMA DE ACCIONES PARA EL DESARROLLO (PAD)

Se autorizó y recaudó para este concepto 17 millones 917.5 miles de pesos, del Fondo de Aportaciones Múltiples (FAM) para la Construcción de las Unidades de Estudios Superiores de Jiquipilco, Amatepec y Equipamiento de diferentes Unidades de Estudios Superiores (UES), y 40 millones del Programa de Expansión de la Educación Media Superior y Superior U079 ( ProExES) para para la Construcción de las Unidades de Estudios Superiores de Teoloyucan, Cuautitlán, Atenco.



U M B

**Universidad Mexiquense del Bicentenario**  
**Estado Analítico del Ejercicio del Presupuesto de Egresos**  
**Clasificación por Objeto del Gasto (Capítulo y Concepto)**  
**Del 1 de Enero al 31 de Diciembre de 2023**  
**(Miles de Pesos)**

Concepto	Egresos					Subejercicio 6 = (3 - 4)
	Aprobado 1	Ampliaciones/ (Reducciones) 2	Modificado 3 = (1 + 2)	Devengado 4	Pagado 5	
<b>Servicios Personales</b>	<b>293,731.3</b>	<b>12,981.6</b>	<b>306,712.9</b>	<b>306,378.3</b>	<b>306,378.3</b>	<b>334.6</b>
Remuneraciones al Personal de Carácter Permanente	182,728.9	-1,336.8	181,392.1	181,127.6	181,127.6	264.5
Remuneraciones al Personal de Carácter Transitorio	2,337.1	-489.4	1,847.7	1,847.7	1,847.7	.0
Remuneraciones Adicionales y Especiales	52,142.7	5,116.6	57,259.3	57,237.6	57,237.6	21.7
Seguridad Social	42,127.0	5,948.8	48,075.8	48,075.8	48,075.8	.0
Otras Prestaciones Sociales y Económicas	14,353.7	3,733.5	18,087.2	18,064.2	18,064.2	23.0
Previsiones			.0	.0	.0	.0
Pago de Estímulos a Servidores Públicos	41.9	8.9	50.8	25.4	25.4	25.4
<b>Materiales y Suministros</b>	<b>19,913.8</b>	<b>11,744.5</b>	<b>31,658.3</b>	<b>31,125.8</b>	<b>31,125.8</b>	<b>532.5</b>
Materiales de Administración, Emisión de Documentos y Artículos Oficiales	4,745.5	1,060.3	5,805.8	5,805.8	5,805.8	.0
Alimentos y Utensilios	450.6	252.0	702.6	669.8	669.8	32.8
Materias Primas y Materiales de Producción y Comercialización	763.1	-441.7	321.4	321.4	321.4	.0
Materiales y Artículos de Construcción y de Reparación	5,751.7	8,772.0	14,523.7	14,426.4	14,426.4	97.3
Productos Químicos, Farmacéuticos y de Laboratorio	1,442.2	393.8	1,836.0	1,522.9	1,522.9	313.1
Combustibles, Lubricantes y Aditivos	2,849.5	-29.3	2,820.2	2,820.2	2,820.2	.0
Vestuario, Blancos, Prendas de Protección y Artículos Deportivos	937.1	1,339.3	2,276.4	2,269.3	2,269.3	7.1
Materiales y Suministros Para Seguridad			.0	.0	.0	.0
Herramientas, Refacciones y Accesorios Menores	2,974.1	398.1	3,372.2	3,290.0	3,290.0	82.2
<b>Servicios Generales</b>	<b>67,548.7</b>	<b>29,085.4</b>	<b>96,634.1</b>	<b>95,628.4</b>	<b>93,299.6</b>	<b>1,005.7</b>
Servicios Básicos	7,416.4	1,088.1	8,504.5	8,475.2	8,475.2	29.3
Servicios de Arrendamiento	4,914.8	6,353.6	11,268.4	11,268.4	11,268.4	.0
Servicios Profesionales, Científicos, Técnicos y Otros Servicios	30,582.3	9,264.6	39,846.9	39,655.9	39,130.9	191.0
Servicios Financieros, Bancarios y Comerciales	6,229.4	-831.3	5,398.1	5,320.3	5,320.3	77.8
Servicios de Instalación, Reparación, Mantenimiento y Conservación	7,280.2	6,960.5	14,240.7	13,887.5	12,083.7	353.2
Servicios de Comunicación Social y Publicidad	193.5	2,526.4	2,719.9	2,698.3	2,698.3	21.6
Servicios de Traslado y Viáticos	1,004.5	170.0	1,174.5	1,104.5	1,104.5	70.0
Servicios Oficiales	915.3	1,049.6	1,964.9	1,959.9	1,959.9	5.0
Otros Servicios Generales	9,012.3	2,503.9	11,516.2	11,258.4	11,258.4	257.8
<b>Transferencias, Asignaciones, Subsidios y Otras Ayudas</b>	<b>4,690.4</b>	<b>.0</b>	<b>4,690.4</b>	<b>4,256.7</b>	<b>4,256.7</b>	<b>433.7</b>
Transferencias Internas y Asignaciones al Sector Público			.0	.0	.0	.0
Transferencias al Resto del Sector Público			.0	.0	.0	.0
Subsidios y Subvenciones			.0	.0	.0	.0
Ayudas Sociales	4,690.4		4,690.4	4,256.7	4,256.7	433.7
Pensiones y Jubilaciones			.0	.0	.0	.0
Transferencias a Fideicomisos, Mandatos y Otros Análogos			.0	.0	.0	.0
Transferencias a la Seguridad Social			.0	.0	.0	.0
Donativos			.0	.0	.0	.0
Transferencias al Exterior			.0	.0	.0	.0
<b>Bienes Muebles, Inmuebles e Intangibles</b>	<b>7,723.5</b>	<b>23,283.4</b>	<b>31,006.9</b>	<b>31,004.8</b>	<b>31,004.8</b>	<b>2.1</b>
Mobiliario y Equipo de Administración	7,723.5	7,070.2	14,793.7	14,793.7	14,793.7	.0
Mobiliario y Equipo Educativo y Recreativo		584.7	584.7	584.7	584.7	.0
Equipo e Instrumental Médico y de Laboratorio		8,159.4	8,159.4	8,158.9	8,158.9	.5
Vehículos y Equipo de Transporte			.0	.0	.0	.0
Equipo de Defensa y Seguridad			.0	.0	.0	.0
Maquinaria, Otros Equipos y Herramientas		7,469.1	7,469.1	7,467.5	7,467.5	1.6
Activos Biológicos			.0	.0	.0	.0
Bienes Inmuebles			.0	.0	.0	.0
Activos Intangibles			.0	.0	.0	.0
<b>Inversión Pública</b>	<b>57,917.5</b>	<b>.0</b>	<b>57,917.5</b>	<b>57,917.5</b>	<b>46,940.7</b>	<b>.0</b>
Obra Pública en Bienes de Dominio Público			.0	.0	.0	.0
Obra Pública en Bienes Propios	57,917.5		57,917.5	57,917.5	46,940.7	.0
Proyectos Productivos y Acciones de Fomento			.0	.0	.0	.0
<b>Inversiones Financieras y Otras Provisiones</b>	<b>.0</b>	<b>.0</b>	<b>.0</b>	<b>.0</b>	<b>.0</b>	<b>.0</b>
Inversiones Para el Fomento de Actividades Productivas			.0	.0	.0	.0
Acciones y Participaciones de Capital			.0	.0	.0	.0
Compra de Títulos y Valores			.0	.0	.0	.0
Concesión de Préstamos			.0	.0	.0	.0
Inversiones en Fideicomisos, Mandatos y Otros Análogos			.0	.0	.0	.0
Otras Inversiones Financieras			.0	.0	.0	.0
Provisiones para Contingencias y Otras Erogaciones Especiales			.0	.0	.0	.0
<b>Participaciones y Aportaciones</b>	<b>.0</b>	<b>.0</b>	<b>.0</b>	<b>.0</b>	<b>.0</b>	<b>.0</b>
Participaciones			.0	.0	.0	.0
Aportaciones			.0	.0	.0	.0
Convenios			.0	.0	.0	.0
<b>Deuda Pública</b>	<b>.0</b>	<b>12,562.2</b>	<b>12,562.2</b>	<b>9,148.9</b>	<b>9,148.9</b>	<b>3,413.3</b>
Amortización de la Deuda Pública			.0	.0	.0	.0
Intereses de la Deuda Pública			.0	.0	.0	.0
Comisiones de la Deuda Pública			.0	.0	.0	.0
Gastos de la Deuda Pública			.0	.0	.0	.0
Costo por Coberturas			.0	.0	.0	.0
Apoyos Financieros			.0	.0	.0	.0
Adeudos de Ejercicios Fiscales Anteriores		12,562.2	12,562.2	9,148.9	9,148.9	3,413.3
<b>Total del Gasto</b>	<b>451,525.2</b>	<b>89,657.1</b>	<b>541,182.3</b>	<b>535,460.4</b>	<b>522,154.8</b>	<b>5,721.9</b>



U M B

**Universidad Mexiquense del Bicentenario**  
**Estado Analítico del Ejercicio del Presupuesto de Egresos**  
**Clasificación Económica (por Tipo de Gasto)**  
**Del 1 de Enero al 31 de Diciembre de 2023**  
**(Miles de Pesos)**

Concepto	Egresos					Subejercicio 6 = ( 3 - 4 )
	Aprobado	Ampliaciones/ (Reducciones)	Modificado	Devengado	Pagado	
	1	2	3 = ( 1 + 2 )	4	5	
Gasto Corriente	385,884.2	53,811.5	439,695.7	437,389.2	435,060.4	2,306.5
Gasto de Capital	65,641.0	23,283.4	88,924.4	88,922.3	77,945.5	2.1
Amortización de la Deuda y Disminución de Pasivos		12,562.2	12,562.2	9,148.9	9,148.9	3,413.3
Pensiones y Jubilaciones			-			
Participaciones			-			
<b>Total del Gasto</b>	<b>451,525.2</b>	<b>89,657.1</b>	<b>541,182.3</b>	<b>535,460.4</b>	<b>522,154.8</b>	<b>5,721.9</b>

**Universidad Mexiquense del Bicentenario**  
**Estado Analítico del Ejercicio del Presupuesto de Egresos**  
**Clasificación Administrativa**  
**Del 1 de Enero al 31 de Diciembre de 2023**  
**(Miles de Pesos)**

Concepto	Egresos					Subejercicio 6 = ( 3 - 4 )
	Aprobado	Ampliaciones/ (Reducciones)	Modificado	Devengado	Pagado	
	1	2	3 = ( 1 + 2 )	4	5	
Entidades Paraestatales y Fideicomisos No Empresariales y No Financieros	451,525.2	89,657.1	541,182.3	535,460.4	522,154.8	5,721.9
Instituciones Públicas de Seguridad Social			-			
Entidades Paraestatales Empresariales No Financieras con Participación Estatal Mayoritaria			-			
Fideicomisos Empresariales No Financieros con Participación Estatal Mayoritaria			-			
Entidades Paraestatales Empresariales Financieras Monetarias con Participación Estatal Mayoritaria			-			
Entidades Paraestatales Empresariales Financieras No Monetarias con Participación Estatal Mayoritaria			-			
Fideicomisos Financieros Públicos con Participación Estatal Mayoritaria			-			
<b>Total del Gasto</b>	<b>451,525.2</b>	<b>89,657.1</b>	<b>541,182.3</b>	<b>535,460.4</b>	<b>522,154.8</b>	<b>5,721.9</b>

**Universidad Mexiquense del Bicentenario**  
**Estado Analítico del Ejercicio del Presupuesto de Egresos**  
**Clasificación Administrativa**  
**Del 1 de Enero al 31 de Diciembre de 2023**  
**(Miles de Pesos)**

Concepto	Egresos					Subejercicio 6 = ( 3 - 4 )
	Aprobado	Ampliaciones/ (Reducciones)	Modificado	Devengado	Pagado	
	1	2	3 = ( 1 + 2 )	4	5	
228C30 Universidad Mexiquense del Bicentenario	451,525.2	89,657.1	541,182.3	535,460.4	522,154.8	5,721.9
<b>Total del Gasto</b>	<b>451,525.2</b>	<b>89,657.1</b>	<b>541,182.3</b>	<b>535,460.4</b>	<b>522,154.8</b>	<b>5,721.9</b>



U M B

**Universidad Mexiquense del Bicentenario**  
**Estado Analítico del Ejercicio del Presupuesto de Egresos**  
**Clasificación Administrativa**  
**Del 1 de Enero al 31 de Diciembre de 2023**  
**(Miles de Pesos)**

Concepto	Egresos					Subejercicio
	Aprobado	Ampliaciones/ (Reducciones)	Modificado	Devengado	Pagado	
	1	2	3 = (1 + 2)	4	5	
Poder Ejecutivo	451,525.2	89,657.1	541,182.3	535,460.4	522,154.8	5,721.9
Poder Legislativo			-			-
Poder Judicial			-			-
Órganos Autónomos			-			-
<b>Total del Gasto</b>	<b>451,525.2</b>	<b>89,657.1</b>	<b>541,182.3</b>	<b>535,460.4</b>	<b>522,154.8</b>	<b>5,721.9</b>

**Universidad Mexiquense del Bicentenario**  
**Estado Analítico del Ejercicio del Presupuesto de Egresos**  
**Clasificación Funcional (Finalidad y Función)**  
**Del 1 de Enero al 31 de Diciembre de 2023**  
**(Miles de Pesos)**

Concepto	Egresos					Subejercicio
	Aprobado	Ampliaciones/ (Reducciones)	Modificado	Devengado	Pagado	
	1	2	3 = (1 + 2)	4	5	
<b>Gobierno</b>	<b>72.4</b>	<b>-</b>	<b>72.4</b>	<b>72.4</b>	<b>72.4</b>	<b>-</b>
Legislación			-			-
Justicia			-			-
Coordinación de la Política de Gobierno	72.4	-	72.4	72.4	72.4	-
Relaciones Exteriores			-			-
Asuntos Financieros y Hacendarios			-			-
Seguridad Nacional			-			-
Asuntos de Orden Público y de Seguridad Interior			-			-
Otros Servicios Generales			-			-
<b>Desarrollo Social</b>	<b>451,452.8</b>	<b>77,094.9</b>	<b>528,547.7</b>	<b>526,239.1</b>	<b>512,933.5</b>	<b>2,308.6</b>
Protección Ambiental			-			-
Vivienda y Servicios a la Comunidad			-			-
Salud			-			-
Recreación, Cultura y Otras Manifestaciones Sociales			-			-
Educación	451,452.8	77,094.9	528,547.7	526,239.1	512,933.5	2,308.6
Protección Social			-			-
Otros Asuntos Sociales			-			-
<b>Desarrollo Económico</b>	<b>-</b>	<b>-</b>	<b>-</b>	<b>-</b>	<b>-</b>	<b>-</b>
Asuntos Económicos, Comerciales y Laborales en General			-			-
Agropecuaria, Silvicultura, Pesca y Caza			-			-
Combustibles y Energía			-			-
Minería, Manufacturas y Construcción			-			-
Transporte			-			-
Comunicaciones			-			-
Turismo			-			-
Ciencia, Tecnología e Innovación			-			-
Otras Industrias y Otros Asuntos Económicos			-			-
<b>Otras no Clasificadas en Funciones Anteriores</b>	<b>-</b>	<b>12,562.2</b>	<b>12,562.2</b>	<b>9,148.9</b>	<b>9,148.9</b>	<b>3,413.3</b>
Transacciones de la Deuda Pública / Costo Financiero de la Deuda			-			-
Transferencias, Participaciones y Aportaciones entre Diferentes Niveles y Órdenes de Gobierno			-			-
Saneamiento del Sistema Financiero			-			-
Adeudos de Ejercicios Fiscales Anteriores		12,562.2	12,562.2	9,148.9	9,148.9	3,413.3
<b>Total del Gasto</b>	<b>451,525.2</b>	<b>89,657.1</b>	<b>541,182.3</b>	<b>535,460.4</b>	<b>522,154.8</b>	<b>5,721.9</b>





U M B

**Universidad Mexiquense del Bicentenario  
Endeudamiento Neto  
Del 1 de Enero al 31 de Diciembre de 2023  
(Miles de Pesos)**

Identificación de Crédito o Instrumento	Contratación/Colocación	Amortización	Endeudamiento Neto
	A	B	C = A - B
<b>Créditos Bancarios</b>			
			-
			-
			-
			-
			-
<b>Total Créditos Bancarios</b>	-	-	-
<b>Otros Instrumentos de Deuda</b>			
			-
			-
			-
			-
			-
<b>Total Otros Instrumentos de Deuda</b>	-	-	-
<b>TOTAL</b>	-	-	-

**Universidad Mexiquense del Bicentenario  
Intereses de la Deuda  
Del 1 de Enero al 31 de Diciembre de 2023  
(Miles de Pesos)**

Identificación de Crédito o Instrumento	Devengado	Pagado
<b>Créditos Bancarios</b>		
<b>Total de Intereses de Créditos Bancarios</b>	-	-
<b>Otros Instrumentos de Deuda</b>		
<b>Total de Intereses de Otros Instrumentos de Deuda</b>	-	-
<b>TOTAL</b>	-	-



U M B

Universidad Mexiquense del Bicentenario  
EGRESOS POR CAPÍTULO  
(Miles de Pesos)

EGRESOS	PRESUPUESTO 2023			TOTAL AUTORIZADO	EJERCIDO	VARIACIÓN	
	AUTORIZADO	ASIGNACIONES Y/O AMPLIACIONES	REDUCCIONES Y/O DISMINUCIONES			IMPORTE	%
Servicios Personales	293,731.3	39,694.4	26,712.8	306,712.9	306,378.3	334.6	.1
Materiales y Suministros	19,913.8	35,649.6	23,905.1	31,658.3	31,125.8	532.5	1.7
Servicios Generales	67,548.7	62,484.1	33,398.7	96,634.1	95,628.4	1,005.7	1.0
Transferencias, Asignaciones, Subsidios y Otras Ayudas	4,690.4	2,607.0	2,607.0	4,690.4	4,256.7	433.7	9.2
Bienes Muebles, Inmuebles e Intangibles	7,723.5	29,327.3	6,043.9	31,006.9	31,004.8	2.1	
Deuda Pública		12,562.2		12,562.2	9,148.9	3,413.3	27.2
<b>SUBTOTAL</b>	<b>393,607.7</b>	<b>182,324.6</b>	<b>92,667.5</b>	<b>483,264.8</b>	<b>477,542.9</b>	<b>5,721.9</b>	<b>1.2</b>
<b>Inversión Pública</b>	<b>57,917.5</b>			<b>57,917.5</b>	<b>57,917.5</b>		
Ramo 33	17,917.5			17,917.5	17,917.5		
Ramo 11	40,000.0			40,000.0	40,000.0		
<b>TOTAL</b>	<b>451,525.2</b>	<b>182,324.6</b>	<b>92,667.5</b>	<b>541,182.3</b>	<b>535,460.4</b>	<b>5,721.9</b>	<b>1.1</b>

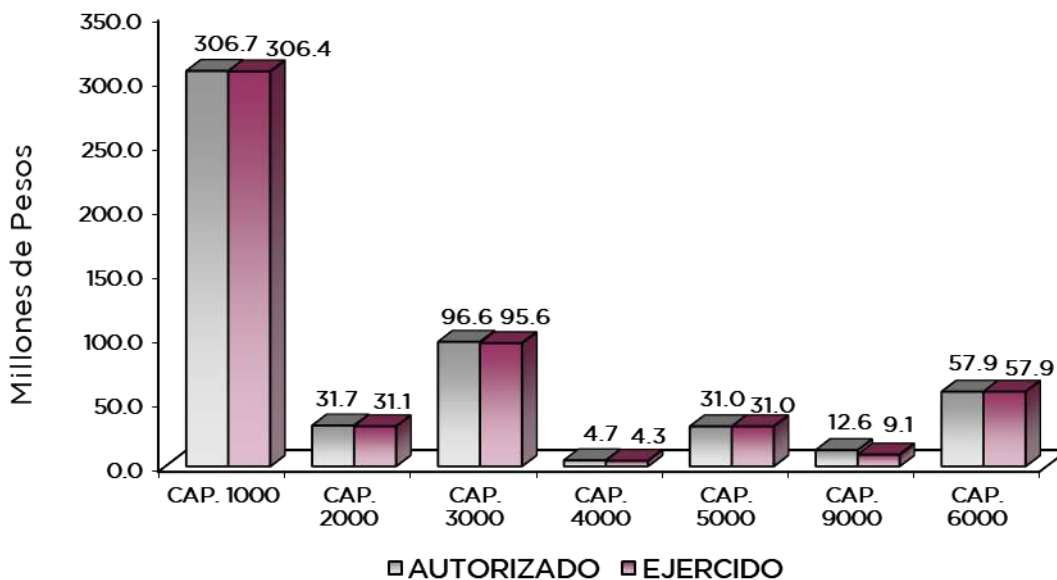

## NOTAS AL PRESUPUESTO DE EGRESOS

### EGRESOS

Se tuvo un presupuesto autorizado por 451 millones 525.2 miles de pesos; posteriormente se realizaron ampliaciones y traspasos netos de más por 89 millones 657.1 miles de pesos, con lo que se determinó un presupuesto modificado de 541 millones 182.3 miles de pesos, de los cuales se ejercieron 535 millones 460.4 miles de pesos, obteniendo una variación de 5 millones 721.9 miles de pesos, equivalente al 1.1 por ciento respecto al monto autorizado.

### SERVICIOS PERSONALES

Se tuvo un presupuesto autorizado para este capítulo de 293 millones 731.3 miles de pesos, posteriormente autorizaron traspasos netos de más por 12 millones 981.6 miles de pesos, obteniendo un presupuesto modificado de 306 millones 712.9 miles de pesos, de los cuales se ejercieron de 306 millones 378.3 miles de pesos, obteniendo un subejercicio de 334.6 miles de pesos, lo que representó el 0.1 por ciento respecto al monto autorizado.

### MATERIALES Y SUMINISTROS

Se tuvo un presupuesto autorizado para este capítulo por 19 millones 913.8 miles de pesos, posteriormente autorizaron ampliaciones y traspasos netos de más por 11 millones 744.5 miles de pesos, obteniendo un presupuesto modificado de 31 millones 658.3 miles de pesos, de los cuales se ejercieron 31 millones 125.8 miles de pesos, obteniendo un subejercicio de 532.5 miles de pesos, lo que representó el 1.7 por ciento respecto al monto autorizado.

### SERVICIOS GENERALES

Se tuvo un presupuesto autorizado para este capítulo de 67 millones 548.7 miles de pesos, posteriormente se autorizaron ampliaciones y traspasos netos de más por 29 millones 85.4 miles de pesos, obteniendo un presupuesto modificado de 96 millones 634.1 miles de pesos, de los cuales se ejercieron 95 millones 628.4 miles de pesos, teniendo un subejercicio de 1 millón 5.7 miles de pesos, lo que representó el 1 por ciento respecto al monto autorizado.

### TRANSFERENCIAS, ASIGNACIONES, SUBSIDIOS Y OTRAS AYUDAS

Se autorizaron 4 millones 690.4 miles de pesos, de los cuales se ejercieron 4 millones 256.7 miles de pesos, teniendo un subejercicio de 433.7 miles de pesos, lo que representó el 9.2 por ciento respecto al monto autorizado.

### BIENES MUEBLES, INMUEBLES E INTANGIBLES

Para este capítulo se autorizaron 7 millones 723.5 miles de pesos, posteriormente se autorizaron ampliaciones y traspasos netos de más por 23 millones 283.4 miles de pesos, obteniendo un presupuesto modificado por 31 millones 6.9 miles de pesos, de los cuales se ejercieron 31 millones 4.8 miles de pesos, teniendo un subejercicio de 2.1 miles de pesos.

### DEUDA PÚBLICA

Se autorizaron ampliaciones por 12 millones 562.2 miles de pesos, para el Pago de Pasivos Derivados de Erogaciones Devengadas y Pendientes de Ejercicios Anteriores de los cuales se



U M B

ejercieron 9 millones 148.9 miles de pesos, teniendo un subejercicio de 3 millones 413.3 miles de pesos, lo que representó el 27.2 por ciento respecto al monto autorizado.

**INVERSIÓN PÚBLICA**

Se autorizó y ejerció un presupuesto de 17 millones 917.5 miles de pesos del Fondo de Aportaciones Múltiples (FAM) para la Construcción de las Unidades de Estudios Superiores de Jiquipilco, Amatepec y Equipamiento de diferentes Unidades de Estudios Superiores (UES), y 40 millones del Programa de Expansión de la Educación Media Superior y Superior U079 ( ProExES) para para la Construcción de las Unidades de Estudios Superiores de Teoloyucan, Cuautitlán, Atenco.

<b>INFORMACIÓN PRESUPUESTAL</b>						
<b>Universidad Mexiquense del Bicentenario</b>						
<b>EGRESOS POR OBJETO DEL GASTO</b>						
<b>(Miles de Pesos)</b>						
<b>CAPÍTULO Y OBJETO DEL GASTO</b>	<b>P R E S U P U E S T O 2 0 2 3</b>					
	<b>AUTORIZADO</b>	<b>ASIGNACIONES Y/O AMPLIACIONES</b>	<b>REDUCCIONES Y/O DISMINUCIONES</b>	<b>TOTAL AUTORIZADO</b>	<b>EJERCIDO</b>	<b>VARIACIÓN</b>
<b>SERVICIOS PERSONALES</b>	<b>293,731.3</b>	<b>39,694.4</b>	<b>26,712.8</b>	<b>306,712.9</b>	<b>306,378.3</b>	<b>334.6</b>
Sueldo Base	64,878.0	922.3	14,724.8	51,075.5	50,870.4	205.1
Horas clase	117,850.9	14,871.0	2,405.3	130,316.6	130,257.2	59.4
Sueldos y Salarios compactados al personal eventual	2,337.1		489.4	1,847.7	1,847.7	
Prima Vacacional	11,266.0	1,534.2	4,176.6	8,623.6	8,623.6	
Aguinaldo	25,341.0	4,576.8	204.4	29,713.4	29,691.7	21.7
Aguinaldo de Eventuales	417.8	127.4	263.4	281.8	281.8	
Gratificación	10,870.4	6,090.9	3,564.0	13,397.3	13,397.3	
Gratificación por convenio	4,247.4	1,001.7	5.9	5,243.2	5,243.2	
Aportaciones de Servicio de Salud	19,742.5	796.6		20,539.1	20,539.1	
Aportaciones al Sistema Solidario de Reparto	14,648.9	591.1		15,240.0	15,240.0	
Aportaciones del Sistema de Capitalización individual	3,652.3	10.9		3,663.2	3,663.2	
Aportaciones para Financiar los Gastos Generales de Administración del ISSEMyM	1,727.5	251.4		1,978.9	1,978.9	
Aportaciones para Riesgo de Trabajo	1,857.0	286.3	89.4	2,053.9	2,053.9	
Seguros y Fianzas	498.8	4,101.9		4,600.7	4,600.7	
Cuotas para Fondo de Retiro	586.5	76.7	1.8	661.4	661.4	
Seguro de Separación Individualizado	2,471.8	138.5	179.8	2,430.5	2,430.5	
Liquidaciones por Indemnizaciones, por Sueldos y Salarios Caídos	23.8		.8	23.0		23.0
Despensa	11,271.7	4,265.9	565.3	14,972.3	14,972.3	
Reconocimiento a Servidores Públicos	41.9	50.8	41.9	50.8	25.4	25.4
<b>MATERIALES Y SUMINISTROS</b>	<b>19,913.8</b>	<b>35,649.6</b>	<b>23,905.1</b>	<b>31,658.3</b>	<b>31,125.8</b>	<b>532.5</b>
Materiales y Útiles de Oficina	1,423.4	1,525.7	540.3	2,408.8	2,408.8	
Enseres de Oficina	281.8		281.8			
Material de Foto, Cine y Grabación	50.0		50.0			
Materiales y Útiles para el Procesamiento en Equipos y Bienes Informáticos	1,530.1	1,195.0	767.8	1,957.3	1,957.3	
Material de Información	20.0		20.0			
Material y Enseres de Limpieza	1,294.7	1,000.1	1,000.0	1,294.8	1,294.8	
Material para Identificación y Registro	145.5	9.5	10.0	145.0	145.0	
Productos Alimenticios para Personas	445.8	168.6	29.2	585.2	585.2	
Utensilios para el Servicio de Alimentación	4.8	549.5	436.8	117.5	84.7	32.8
Productos Químicos Farmacéuticos y de Laboratorio adquiridos como materi		8.8	1.7	7.1	7.1	
Productos de Cuero, Piel, Plástico y Hule Adquiridos como Materia Prima	.9		.9			
Otros productos adquiridos como materia prima	762.1	82.7	530.6	314.2	314.2	
Productos minerales no metálicos	392.7	287.7	293.7	386.7	386.7	
Cemento y productos de concreto	810.7	26.7	800.0	37.4	37.4	
Cal yeso y productos de yeso	24.0	2.2	14.7	11.5	11.5	
Madera y productos de madera	24.0	47.4	8.0	63.4	63.4	
Vidrio y productos de vidrio	227.1	5.5	227.1	5.5	5.5	
Material eléctrico y electrónico	1,311.4	5,994.1	3,068.1	4,237.4	4,232.2	5.2
Artículos metálicos para la construcción	173.7	4,003.7	335.5	3,841.9	3,799.8	42.1
Materiales complementarios	454.2	3,490.0	2,036.4	1,907.8	1,907.8	



UMB

CAPÍTULO Y OBJETO DEL GASTO	PRESUPUESTO 2023				EJERCIDO	VARIACIÓN
	AUTORIZADO	ASIGNACIONES Y/O AMPLIACIONES	REDUCCIONES Y/O DISMINUCIONES	TOTAL AUTORIZADO		
Material de señalización	862.6	35.3	791.1	106.8	106.8	
Arboles y plantas de ornato	62.0	283.2	294.3	50.9	50.9	
Materiales de construcción	1,276.9	2,937.0	2,473.7	1,740.2	1,703.8	36.4
Estructuras y manufacturas para todo tipo de construcción	132.5	2,536.0	534.3	2,134.2	2,120.6	13.6
Sustancias químicas	282.4	10.5	280.9	12.0	7.1	4.9
Plaguicidas abonos y fertilizantes		49.5		49.5	49.5	
Medicinas y productos farmacéuticos	168.0	82.0	250.0			
Materiales accesorios y suministros médicos	730.8	387.1	855.8	262.1	262.1	
Materiales accesorios y suministros de laboratorio	225.0	1,623.8	407.4	1,441.4	1,136.2	305.2
Fibras sintéticas hules plásticos y derivados	36.0	51.7	16.9	70.8	67.8	3.0
Combustibles lubricantes y aditivos	2,849.5		29.3	2,820.2	2,820.2	
Vestuario y uniformes	300.1	1,200.0	335.5	1,164.6	1,164.6	
Prendas de seguridad y protección personal	60.0	1,371.9	897.3	534.6	534.6	
Artículos deportivos	103.0	499.8	442.9	159.9	152.9	7.0
Productos textiles	24.0	175.2	24.0	175.2	175.2	
Blancos y otros productos textiles	450.0	2.9	210.7	242.2	242.1	.1
Refacciones, Accesorios y Herramientas	400.0	443.4	266.7	576.7	567.5	9.2
Refacciones y accesorios menores de edificios	205.9	23.4	165.7	63.6	46.5	17.1
Refacciones y accesorios menores de mobiliario y equipo de administración	150.0	.1	150.0	.1	.1	
Refacciones y accesorios para equipo de cómputo	378.1	403.5	132.5	649.1	624.0	25.1
Refacciones y accesorios menores para equipo de transporte	1,169.1	1,078.1	725.8	1,521.4	1,521.4	
Artículos para la extinción de incendios	300.0	200.0	163.3	336.7	311.7	25.0
Refacciones y accesorios menores de maquinaria y otros equipos	5.0	3,730.6	3,662.3	73.3	73.3	
Otros enseres	366.0	127.4	342.1	151.3	145.5	5.8
<b>SERVICIOS GENERALES</b>	<b>67,548.7</b>	<b>62,484.1</b>	<b>33,398.7</b>	<b>96,634.1</b>	<b>95,628.4</b>	<b>1,005.7</b>
Servicio de Energía Eléctrica	3,155.4	2,015.0	532.4	4,638.0	4,638.0	
Gas	175.4		118.4	57.0	57.0	
Servicio de Agua	122.2	233.2	125.9	229.5	225.9	3.6
Servicio de Telefonía Convencional	514.9	132.7	44.4	603.2	603.2	
Servicio de telefonía celular	136.3		136.3			
Servicios de conducción de señales analógicas y digitales	433.7	103.8	371.8	165.7	140.0	25.7
Servicios de acceso a internet	2,878.5	688.6	756.0	2,811.1	2,811.1	
Arrendamiento de vehículos	3,554.5	5,634.5	210.1	8,978.9	8,978.9	
Arrendamiento de activos intangibles	1,360.2	1,765.1	835.8	2,289.5	2,289.5	
Asesorías asociadas a convenios o acuerdos	296.7	197.5	294.2	200.0	200.0	
Servicios informáticos	51.9	798.9	811.9	38.9	38.9	
Capacitación	108.0	14.7	108.0	14.7	14.7	
Servicios de apoyo administrativo y fotocopiado	1,116.5	1,653.2	1,142.9	1,626.8	1,610.2	16.6
Impresiones de documentos oficiales para la prestación de servicios público:	1,252.7	556.8	1,283.9	525.6	452.0	73.6
Servicios de impresión de documentos oficiales	637.1	1,044.4	1,053.0	628.5	624.7	3.8
Servicios de vigilancia	23,054.4	7,576.7	2,613.3	28,017.8	27,996.8	21.0
Servicios Profesionales	4,065.1	12,412.3	7,682.9	8,794.5	8,718.5	76.0
Servicios Bancarios y Financieros	761.8	140.1		901.9	824.1	77.8
Seguros y Fianzas	5,455.2	1,332.5	2,344.3	4,443.4	4,443.4	
Fletes y Maniobras	12.5	40.7	.3	52.9	52.9	
Reparación y Mantenimiento de Inmuebles	1,401.9	7,512.9	1,312.0	7,602.8	7,602.5	.3
Instalación reparación y mantenimiento de equipo de cómputo y tecnología	237.8	683.2	869.2	51.8	51.8	
Reparación, Mantenimiento e Instalación de Mobiliario y Equipo de Oficina	60.3		25.3	35.0		35.0
Reparación, Instalación y Mantenimiento de Bienes Informáticos	940.8	193.0	1,098.2	35.6	35.6	
Microfilmación y Tecnologías de la Información						
Reparación y Mantenimiento de Vehículos Terrestres, Aéreos y Lacustres	749.8	514.7	143.7	1,120.8	1,120.8	
Reparación, Instalación y Mantenimiento de Máquinaria, Equipo Instrumental	317.4	1,767.5	509.3	1,575.6	1,472.7	102.9
Servicios de Lavandería, Limpieza e Higiene	1,927.2	650.1	1,074.8	1,502.5	1,448.8	53.7
Servicios de Fumigación	1,644.9	2,705.0	2,033.3	2,316.6	2,207.1	109.5
Publicaciones Oficiales y de Información en General para Difusión	174.9	56.7	100.6	131.0	111.2	19.8
Gastos de publicidad en materia comercial	18.5	2,300.0		2,318.5	2,316.7	1.8
Servicios de Fotografía		.7		.7	.7	
Servicios de Cine y Grabación		269.5		269.5	269.5	
Transportación Aérea	56.7		56.7			
Gastos de Traslado por Vía Terrestre	632.9	175.5	183.4	625.0	612.4	12.6
Gastos de alimentación en territorio nacional	204.3	330.2	15.7	518.8	492.2	26.6
Gastos de hospedaje en territorio nacional	110.7		79.9	30.8		30.8
Gastos de ceremonias oficiales y de orden social	444.7	2,453.5	1,086.1	1,812.1	1,812.1	
Exposiciones y Ferias	470.6	1,152.8	1,470.6	152.8	147.8	5.0
Otros Impuestos y Derechos	1,615.0	1,070.2	782.6	1,902.6	1,902.2	.4
Impuesto sobre Erogaciones por Remuneraciones al Trabajo Personal	6,443.8	1,601.3	37.7	8,007.4	7,755.7	251.7
Cuotas y suscripciones	36.5	2,013.7	2,003.4	46.8	46.8	
Gastos de servicios menores	6.2	16.0		22.2	16.5	5.7
Subcontratación de servicios con terceros	910.8	676.9	50.4	1,537.3	1,537.3	



U M B

CAPÍTULO Y OBJETO DEL GASTO	P R E S U P U E S T O 2 0 2 3				EJERCIDO	VARIACIÓN
	AUTORIZADO	ASIGNACIONES Y/O AMPLIACIONES	REDUCCIONES Y/O DISMINUCIONES	TOTAL AUTORIZADO		
<b>TRANSFERENCIAS, ASIGNACIONES, SUBSIDIOS Y OTRAS AYUDAS</b>	<b>4,690.4</b>	<b>2,607.0</b>	<b>2,607.0</b>	<b>4,690.4</b>	<b>4,256.7</b>	<b>433.7</b>
Cooperaciones y ayudas	1,536.8	1,488.1	25.0	2,999.9	2,999.9	
Gastos Relacionados con Actividades Culturales, Deportivas y de Ayuda Ext	70.0	.5	1.0	69.5	36.0	33.5
Gastos por Servicios de Traslado de Personas	229.6	1,068.4		1,298.0	1,195.8	102.2
Becas	2,581.0		2,549.5	31.5		31.5
Capacitación		50.0		50.0	25.0	25.0
Premios estímulos recompensas becas y seguros a deportistas	80.0		31.5	48.5		48.5
Instituciones educativas	100.0			100.0		100.0
Premios recompensas y pension recreativa estudiantil	93.0			93.0		93.0
<b>BIENES MUEBLES, INMUEBLES E INTANGIBLES</b>	<b>7,723.5</b>	<b>29,327.3</b>	<b>6,043.9</b>	<b>31,006.9</b>	<b>31,004.8</b>	<b>2.1</b>
Muebles y Enseres	7,599.9	6,270.4	3,487.4	10,382.9	10,382.9	
Bienes Informáticos	119.6	3,340.1	960.8	2,498.9	2,498.9	
Otros Bienes Muebles		1,248.8	3.0	1,245.8	1,245.8	
Otros Equipos Eléctricos y Electrónicos de Oficina	4.0	666.1	3.9	666.2	666.1	.1
Equipos y aparatos audiovisuales.		674.0	89.3	584.7	584.7	
Equipo Médico y de Laboratorio		5,733.5	169.9	5,563.6	5,563.2	.4
Instrumental medico y de laboratorio		2,595.7		2,595.7	2,595.7	
Maquinaria y equipo agropecuario		985.4	.5	984.9	984.9	
Maquinaria y equipo industrial		531.2	1.2	530.0	529.0	1.0
Sistemas de aire acondicionado calefaccion y de refrigeracion industrial y cc		326.9	140.2	186.7	186.7	
Equipos de generacion electrica aparatos y accesorios electricos		258.2	97.4	160.8	160.8	
Herramientas maquina herramienta y equipo		5,301.4	667.8	4,633.6	4,633.0	.6
Instrumentos y aparatos especializados y de precision		1,355.6	416.0	939.6	939.6	
Maquinaria y equipo diverso		40.0	6.5	33.5	33.5	
<b>DEUDA PÚBLICA</b>		<b>12,562.2</b>		<b>12,562.2</b>	<b>9,148.9</b>	<b>3,413.3</b>
Por el Ejercicio Inmediato Anterior		760.3		760.3	760.3	
Por Ejercicios Anteriores		11,801.9		11,801.9	8,388.6	3,413.3
<b>SUBTOTAL</b>	<b>393,607.7</b>	<b>182,324.6</b>	<b>92,667.5</b>	<b>483,264.8</b>	<b>477,542.9</b>	<b>5,721.9</b>
<b>INVERSIÓN PÚBLICA</b>	<b>57,917.5</b>			<b>57,917.5</b>	<b>57,917.5</b>	
Ramo 33	17,917.5			17,917.5	17,917.5	
Ramo 11	40,000.0			40,000.0	40,000.0	
<b>T O T A L</b>	<b>451,525.2</b>	<b>182,324.6</b>	<b>92,667.5</b>	<b>541,182.3</b>	<b>535,460.4</b>	<b>5,721.9</b>



# INFORMACIÓN PROGRAMÁTICA







U M B

Universidad Mexiquense del Bicentenario  
Gasto por Categoría Programática  
Del 1 de Enero al 31 de Diciembre de 2023  
(Miles de Pesos)

Concepto	Egresos					Subejercicio
	Aprobado	Ampliaciones/ (Reducciones)	Modificado	Devengado	Pagado	
	1	2	3=(1 + 2)	4	5	6=(3 - 4)
<b>Programas</b>	451,525.2	77,094.9	528,620.1	526,311.5	513,005.9	2,308.6
<b>Subsidios: Sector Social y Privado o Entidades Federativas y Municipios</b>	-	-	-	-	-	-
Sujetos a Reglas de Operación			-			-
Otros Subsidios			-			-
<b>Desempeño de las Funciones</b>	451,525.2	77,094.9	528,620.1	526,311.5	513,005.9	2,308.6
Prestación de Servicios Públicos	451,525.2	77,094.9	528,620.1	526,311.5	513,005.9	2,308.6
Provisión de Bienes Públicos			-			-
Planeación, Seguimiento y Evaluación de Políticas Públicas			-			-
Promoción y Fomento			-			-
Regulación y Supervisión			-			-
Funciones de las Fuerzas Armadas (Únicamente Gobierno Federal)			-			-
Específicos			-			-
Proyectos de Inversión			-			-
<b>Administrativos y de Apoyo</b>	-	-	-	-	-	-
Apoyo al Proceso Presupuestario y para Mejorar la Eficiencia Institucional			-			-
Apoyo a la Función Pública y al Mejoramiento de la Gestión			-			-
Operaciones Ajenas			-			-
<b>Compromisos</b>	-	-	-	-	-	-
Obligaciones de Cumplimiento de Resolución Jurisdiccional			-			-
Desastres Naturales			-			-
<b>Obligaciones</b>	-	-	-	-	-	-
Pensiones y Jubilaciones			-			-
Aportaciones a la Seguridad Social			-			-
Aportaciones a Fondos de Estabilización			-			-
Aportaciones a Fondos de Inversión y Reestructura de Pensiones			-			-
<b>Programa de Gasto Federalizado (Gobierno Federal)</b>	-	-	-	-	-	-
Gasto Federalizado			-			-
<b>Participaciones a Entidades Federativas y Municipios</b>			-			-
<b>Costo Financiero, Deuda o Apoyos a Deudores y Ahorradores de la Banca</b>			-			-
<b>Adeudos de Ejercicios Fiscales Anteriores</b>		12,562.2	12,562.2	9,148.9	9,148.9	3,413.3
<b>Total del Gasto</b>	451,525.2	89,657.1	541,182.3	535,460.4	522,154.8	5,721.9



U M B

El Plan de Desarrollo del Estado de México 2017-2023, es un instrumento prospectivo con una visión hacia 2030. En él se concentran las bases para la elaboración de los programas sectoriales, especiales y regionales que delinearán de manera más puntual y detallada los pasos para el cumplimiento de los objetivos establecidos, así como los planes específicos de inversión que permitirán realizar la proyección de los recursos financieros. Este esfuerzo colectivo plasma los retos y desafíos de la agenda gubernamental con un profundo sentido de responsabilidad y con el compromiso de lograr un desarrollo democrático.

**SOCIAL**

Programas de nueva generación para disminuir la desigualdad. El Gobierno del Estado de México considera prioritario desarrollar y conservar familias fuertes, promover el empleo y proteger el ingreso, particularmente el de las mujeres. En correspondencia con la Agenda 2030, el logro de estos propósitos influirá directa e indirectamente el cumplimiento de las metas globales que contribuirán a disminuir la pobreza y el hambre; procurarán el acceso a una vivienda y a servicios básicos adecuados; reducirán las desigualdades y la discriminación; promoverán una educación inclusiva, equitativa y de calidad, así como una vida sana y en general el bienestar. Diagnóstico: Pobreza y Hambre en el Estado de México.

**GOBIERNO CAPAZ Y RESPONSABLE**

El reto de los gobiernos actuales versa sobre la eficacia en solucionar los problemas endémicos que aquejan a las sociedades modernas y uno de los mayores retos es hacerlo con apego al Estado de Derecho, ya que éste aporta las normas y los valores fundamentales que rigen la convivencia social, así como los derechos y obligaciones de los actores sociales y políticos.

Universidad Mexiquense del Bicentenario EGRESOS POR PILAR Y/O EJE TRANSVERSAL (Miles de Pesos)							
PILAR Y/O EJE TRANSVERSAL	P R E S U P U E S T O 2 0 2 3			TOTAL AUTORIZADO	EJERCIDO	VARIACIÓN	
	AUTORIZADO	ASIGNACIONES Y/O AMPLIACIONES	REDUCCIONES Y/O DISMINUCIONES			IMPORTE	%
Social	451,452.8	169,749.3	92,654.4	528,547.7	526,239.1	2,308.6	.4
Gobierno Capaz y Responsable	72.4	12,575.3	13.1	12,634.6	9,221.3	3,413.3	27.0
<b>T O T A L</b>	<b>451,525.2</b>	<b>182,324.6</b>	<b>92,667.5</b>	<b>541,182.3</b>	<b>535,460.4</b>	<b>5,721.9</b>	<b>1.1</b>

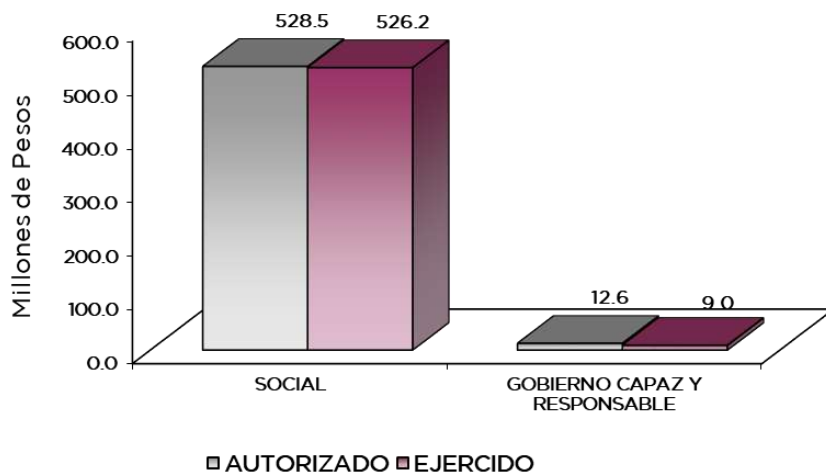

U M B

FINALIDAD

DESARROLLO SOCIAL

En esta finalidad se avanzará en la provisión de servicios a la población en materia de Protección Social, Educación, Salud, Vivienda y Servicios a la Comunidad, con lo que se apoyará fundamentalmente la consecución de las Metas Nacionales México Incluyente y México con Educación de Calidad.

El programa que desarrolló la Universidad Mexiquense del Bicentenario, buscó cumplir con los siguientes objetivos:

- Ampliar la cobertura de los servicios educativos, especialmente en el nivel medio superior y superior, bajo criterios de flexibilidad y pertinencia.
- Fortalecer la vinculación entre la educación media superior y superior en sus diversas modalidades, con las necesidades sociales y del aparato productivo de la Entidad.

Universidad Mexiquense del Bicentenario							
EGRESOS POR PROGRAMA							
(Miles de Pesos)							
PROGRAMA	P R E S U P U E S T O 2 0 2 3			TOTAL AUTORIZADO	EJERCIDO	VARIACIÓN	
	AUTORIZADO	ASIGNACIONES Y/O AMPLIACIONES	REDUCCIONES Y/O DISMINUCIONES			IMPORTE	%
Desarrollo de la Función Pública y Ética en el Servicio Público	29.2	7.4	7.4	29.2	29.2		
Sistema Anticorrupción del Estado de México y Municipios	43.2	5.7	5.7	43.2	43.2		
Gestión de las Políticas Educativas	3,600.5	305.2	305.2	3,600.5	3,600.5		
Modernización de la Educación	21,637.0	433.4	433.4	21,637.0	21,637.0		
Educación Superior	426,215.3	169,010.7	91,915.8	503,310.2	501,001.6	2,308.6	.5
Previsiones para el Pago de Adeudos de Ejercicios Fiscales Anteriores		12,562.2		12,562.2	9,148.9	3,413.3	27.2
<b>T O T A L</b>	<b>451,525.2</b>	<b>182,324.6</b>	<b>92,667.5</b>	<b>541,182.3</b>	<b>535,460.4</b>	<b>5,721.9</b>	<b>1.1</b>



U M B

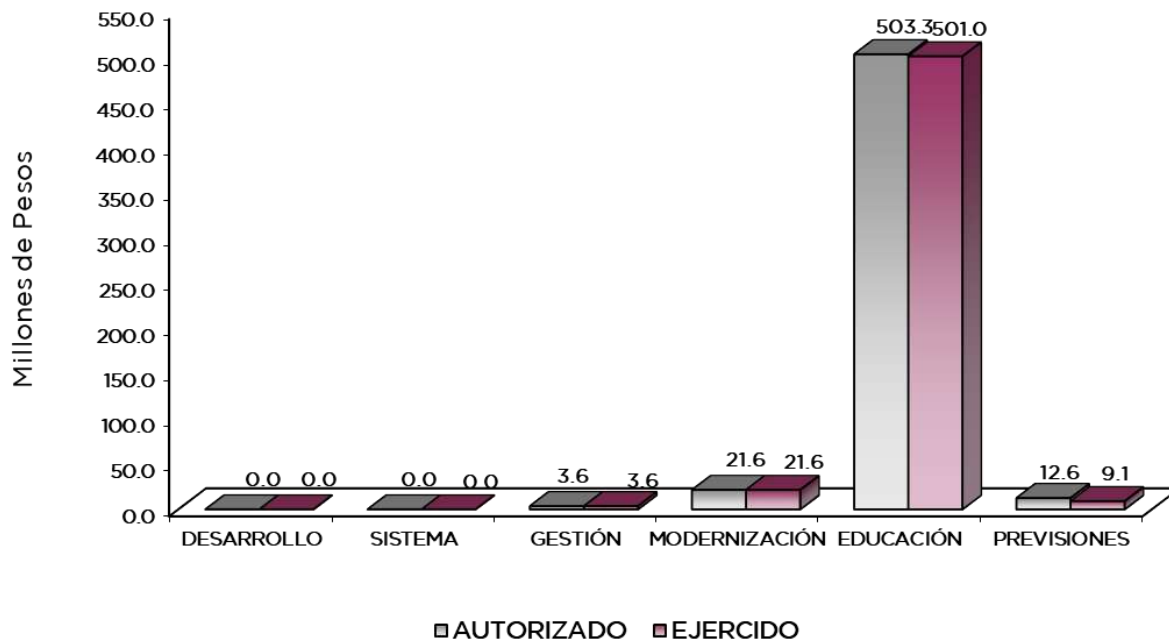

AVANCE OPERATIVO-PROGRAMÁTICO Y PRESUPUESTAL

GOBIERNO

GOBIERNO CAPAZ Y RESPONSABLE

DESARROLLO DE LA FUNCIÓN PÚBLICA Y ÉTICA EN EL SERVICIO PÚBLICO

010304010101 FISCALIZACIÓN, CONTROL Y EVALUACIÓN INTERNA DE LA GESTIÓN PÚBLICA

Durante el 2023, como parte de las acciones de fiscalización, control y evaluación realizadas al interior de la Universidad Mexiquense del Bicentenario y a fin de verificar que los recursos ejercidos, así como las acciones desempeñadas, se ajusten a la normatividad aplicable al Organismo, se ejecutaron 5 auditorías; 14 inspecciones; 27 reuniones de grupos colegiados y las propias del Consejo Directivo, además de 20 testificaciones. Adicionalmente, se llevaron a cabo 3 supervisiones para el seguimiento a acciones derivadas de la fiscalización realizada por entes fiscalizadores externos, 4 supervisiones para la atención a observaciones y acciones de mejora de actos de fiscalización ejecutados por la Dirección General o el Órgano Interno de Control y 3 supervisiones para la atención de auditorías practicadas por los entes antes mencionados.

SISTEMA ANTICORRUPCIÓN DEL ESTADO DE MÉXICO Y MUNICIPIOS

010304020101 PREVENCIÓN, DETECCIÓN, DISUASIÓN, SANCIÓN Y COMBATE A LA CORRUPCIÓN

Como parte de las actividades del Órgano Interno de Control en las acciones de prevención, detección, disuasión, sanción y combate a la corrupción se elaboraron 3 Informes de Presunta Responsabilidad Administrativa, de acciones u omisiones en cumplimiento a la normatividad; asimismo, fueron integrados 3 expedientes derivados de la Presunta Responsabilidad Administrativa.



## 010304020201 RESPONSABILIDADES ADMINISTRATIVAS

Durante el ejercicio que se reporta, como parte de las acciones del Sistema Anticorrupción del Estado de México y Municipios en la Universidad, a fin de realizar la determinación o no de presuntas responsabilidades administrativas se realizaron 9 conclusiones de expedientes por la falta de elementos y/o por incompetencia de la autoridad; así como Informes de Presunta Responsabilidad Administrativa de acciones no correctas u omisiones de normatividad, y fueron integrados 3 expedientes de la Presunta Responsabilidad Administrativa.

## 010304020204 INVESTIGACIÓN DE FALTAS ADMINISTRATIVAS

Durante el ejercicio 2023, como parte de las acciones del Sistema Anticorrupción del Estado de México y Municipios, el Órgano Interno de Control en la Universidad, con las atribuciones y funciones que tiene conferidas realizó actos de recepción de quejas, para determinar la presencia o no de faltas administrativas, de las cuales se realizaron 28 atenciones de las denuncias presentadas por los interesados.

## SOCIAL

## EDUCACIÓN

## EDUCACIÓN SUPERIOR

### 020503010102 EDUCACIÓN SUPERIOR UNIVERSITARIA

La Universidad Mexiquense del Bicentenario reconoce la importancia y la trascendencia del fortalecimiento de la calidad educativa a través de actividades que permiten impulsar y atender necesidades para lograr este objetivo.

Es así como se atendió la cobertura educativa de nivel superior y a las y los estudiantes de nuevo ingreso para que continúen con su formación profesional, en el ejercicio 2023 esta casa de estudios mantuvo los servicios educativos en el tipo superior, registrando una matrícula de 16 mil 765 estudiantes, de los cuales 5 mil 407 son de nuevo ingreso con respecto a la matrícula del Ciclo Escolar 2009-2010 de 4 mil 13 estudiantes por lo que se ha incrementado 4 veces la matrícula escolar.

En el tema de la formación del personal se llevaron a cabo cursos de capacitación con el objetivo de brindar una educación superior de calidad, en el 2023 se capacitó a un total de 947 docentes y 251 servidores públicos directivos y administrativos, fortaleciendo las áreas de oportunidad y contribuir al mejoramiento de la calidad educativa, al desarrollo y al crecimiento profesional de los docentes; en el mismo sentido la capacitación del personal directivo y administrativo.

Asimismo, se propició el desarrollo integral a través de la difusión y la preservación de las tradiciones que nos dan identidad, las manifestaciones artísticas locales e internacionales, así como el fomento de la activación física; durante el periodo que se informa se realizaron actividades diversas.

Se autorizó y ejerció un presupuesto de recursos del Fondo de Aportaciones Múltiples (FAM) para la Construcción de las Unidades de Estudios Superiores de Jiquipilco, Amatepec y Equipamiento de diferentes Unidades de Estudios Superiores (UES), y del Programa de Expansión de la Educación Media Superior y Superior U079 ( ProExES) para para la Construcción de las Unidades de Estudios Superiores de Teoloyucan, Cuautitlán, Atenco.



## GESTIÓN DE LAS POLÍTICAS EDUCATIVAS

### 020506010204 VINCULACIÓN CON EL SECTOR PRODUCTIVO

La Universidad Mexiquense del Bicentenario establece alianzas estratégicas con los sectores públicos, privado y social de intercambio y cooperación para el fortalecimiento interinstitucional; Por ello, se generan acciones continuas de vinculación. En este sentido, para el periodo que se informa se dio seguimiento a 90 de Convenios de Colaboración en diversas materias, los cuales buscan el desenvolvimiento profesional de la comunidad estudiantil, a través de la apertura de espacios en instituciones que les permitan aplicar los conocimientos teóricos para llevarlos a la práctica a través de la solución de problemas no estructurados, específicos y reales; lo cual los convierte en espacios para el desarrollo del proceso de enseñanza-aprendizaje, a través del logro de objetivos determinados, así como en oportunidades de acercamiento al sector productivo.

Asimismo, esta casa de estudios busca encarecidamente lograr actividades propias de la internacionalización hacia el exterior para la proyección de la oferta y capacidades; tratando de ampliar la visibilidad, reconocimiento y ámbito de actuación e influencia de la Universidad.

En materia de educación dual, la Universidad cuenta con estudiantes en Educación Dual, pertenecientes a las Unidades de Estudios Superiores Lerma, Tepetzotlán y Tultitlán lo que ha permitido, fortalecer y desarrollar las aptitudes de los estudiantes, propiciando mejores condiciones para su inserción laboral o profesional, dando cumplimiento al acuerdo por el que se establece y regula la educación dual en los tipos Educativos Medio Superior y Superior en el Estado de México, publicado en el Periódico Oficial "Gaceta del Gobierno" de fecha 13 de mayo del 2019.

Con el Seguimiento de Egresados y Egresadas de la UMB, se conoce la situación profesional en la que se encuentran nuestros egresados; es importante destacar que, del total de ellos del ciclo escolar 22-23 contactados, se observa que un 46 por ciento se encuentra empleados y el 65 por ciento se encuentran laborando en el área a fin a su perfil profesional.

## MODERNIZACIÓN DE LA EDUCACIÓN

### 020506010204 FORTALECIMIENTO DE LA CALIDAD EDUCATIVA

La Dirección Académica de la UMB a través del departamento de idiomas en el ejercicio 2023, estructuró un proyecto en busca elevar el nivel de dominio del idioma, entre el personal docente responsable de impartir dicha asignatura, a través de cursos de perfeccionamiento y capacitación sobre su enseñanza.

En este sentido se implementó una plataforma English Discoveries de Edusoft, que se encuentra alineada al Marco Común Europeo de Lenguas y cuyo material permite a los estudiantes contar con herramientas que fortalecen el desarrollo de las habilidades de Speaking, Listening, Reading y Writing, así como Use of English.

### 020506020104 TECNOLOGÍA APLICADA A LA EDUCACIÓN

En el ejercicio 2023 la Unidad de Tecnologías de la Información de la Universidad Mexiquense del Bicentenario, llevó a cabo acciones para interconectar con fibra óptica el centro de datos y los edificios en las Unidades de Estudios Superiores de Tultitlán, Ecatepec y Lerma, logrando que laboratorios, talleres y espacios administrativos cuenten con servicio de internet, se adquirieron 91 equipos de cómputo para las Unidades de Estudios Superiores de Teoloyucan, Hueyapoxtla, Amatepec, Tepetzotlán, La Paz y Ecatepec.

Asimismo, se renovaron los certificados de seguridad de los sistemas públicos en internet, permitiendo cifrar el tráfico de información protegiendo, así como la conexión para dar seguridad y confiabilidad en las transacciones electrónicas.

U M B

Dichas actividades contribuyeron al mejoramiento del proceso de enseñanza aprendizaje de las habilidades digitales en esta casa de estudios, siendo beneficiados un total de 16 mil 765 estudiantes.

**020506020105 CONVIVENCIA ESCOLAR SIN VIOLENCIA**

La Universidad Mexiquense del Bicentenario en el ejercicio 2023 promovió prácticas de participación entre las y los estudiantes para hacer de esta casa de estudios un espacio de convivencia libre de violencia.

Fortaleciendo actividades dirigidas a la construcción de una convivencia pacífica, inclusiva y democrática. Asimismo, se trabajó en la mejora de las actividades en materia de Igualdad de Género de trato y oportunidades.

**Universidad Mexiquense del Bicentenario  
Avance Operativo - Programático y Presupuestal  
Enero - Diciembre de 2023**

FIN	FUN	SF	PP	SP	Pr	DESCRIPCIÓN	UNIDAD DE MEDIDA	M E T A S			PRESUPUESTO 2023 (Miles de Pesos)				
								PROGRAMADO	ALCANZADO	AVANCE %	AUTORIZADO ANUAL	EJERCIDO	%		
						<b>GOBIERNO</b>									
						<b>GOBIERNO CAPAZ Y RESPONSABLE</b>									
						<b>DESARROLLO DE LA FUNCIÓN PÚBLICA Y ÉTICA EN EL SERVICIO PÚBLICO</b>									
<b>01</b>	<b>03</b>	<b>04</b>	<b>01</b>	<b>01</b>	<b>01</b>	<b>FISCALIZACIÓN, CONTROL Y EVALUACIÓN INTERNA DE LA GESTIÓN PÚBLICA</b>						<b>29.2</b>	<b>29.2</b>	<b>100.0</b>	
						Acompañamiento en la atención de auditorías practicadas por los entes fiscalizadores externos.	Acción	3	3	100					
						Atención a observaciones y acciones de mejora determinadas con motivo de los actos de fiscalización realizados por la Dirección General u Órgano Interno de Control.	Acción	4	4	100					
						Realizar auditorías, con el propósito de verificar el cumplimiento del marco normativo que regula el funcionamiento de las dependencias y organismos auxiliares del Ejecutivo Estatal y los Ayuntamientos	Auditoria	5	5	100					
						Realizar Inspecciones a rubros específicos en las dependencias, organismos auxiliares del Ejecutivo Estatal y en su caso Ayuntamientos, con el propósito de constatar el cumplimiento del marco normativo que lo regula	Inspección	14	14	100					
						Participar en testificaciones, con el propósito de asegurarse que los actos administrativos se realicen conforme a la normatividad vigente	Testificación	20	20	100					
						Participación del Órgano Interno de Control en reuniones que por mandato legal o disposición administrativa así lo requiera	Sesión	27	27	100					
						Atender acciones derivadas de la Fiscalización realizada por Entes Fiscalizadores Externos	Acción	3	3	100					
						<b>SISTEMA ANTICORRUPCIÓN DEL ESTADO DE MÉXICO Y MUNICIPIOS</b>									
<b>01</b>	<b>03</b>	<b>04</b>	<b>02</b>	<b>01</b>	<b>01</b>	<b>PREVENCIÓN, DETECCIÓN, DISUASIÓN, SANCIÓN Y COMBATE DE LA CORRUPCIÓN</b>						<b>14.4</b>	<b>14.4</b>	<b>100.0</b>	
						Elaborar el informe de presunta responsabilidad administrativa	Informe	3	3	100					
						Integrar expedientes derivados de la presunta responsabilidad administrativa	Expediente	3	3	100					
<b>01</b>	<b>03</b>	<b>04</b>	<b>02</b>	<b>02</b>	<b>01</b>	<b>RESPONSABILIDADES ADMINISTRATIVAS</b>						<b>14.4</b>	<b>14.4</b>	<b>100.0</b>	
						Concluir expedientes por la falta de elementos y/o por incompetencia de la autoridad	Servidor Público	9	9	100					
<b>01</b>	<b>03</b>	<b>04</b>	<b>02</b>	<b>02</b>	<b>04</b>	<b>INVESTIGACIÓN DE FALTAS ADMINISTRATIVAS</b>						<b>14.4</b>	<b>14.4</b>	<b>100.0</b>	
						Atender las denuncias presentadas por los interesados	Denuncia	28	28	100					
						<b>SOCIAL</b>									
						<b>EDUCACIÓN</b>									
						<b>EDUCACIÓN SUPERIOR</b>									
<b>02</b>	<b>05</b>	<b>03</b>	<b>01</b>	<b>01</b>	<b>02</b>	<b>EDUCACIÓN SUPERIOR UNIVERSITARIA</b>						<b>503,310.2</b>	<b>501,001.6</b>	<b>99.5</b>	
						Impulsar la capacitación o actualización del personal docente para mejorar la formación académica	Docente	947	947	100					
						Impulsar la capacitación del personal directivo y administrativo para el fortalecimiento institucional	Persona	251	251	100					



U M B

FIN	FUN	SF	PP	SP	Pr	DESCRIPCIÓN	UNIDAD DE MEDIDA	M E T A S			PRESUPUESTO 2023 (Miles de Pesos)			
								PROGRAMADO	ALCANZADO	AVANCE %	AUTORIZADO ANUAL	EJERCIDO	%	
						Lograr certificaciones en Educación Superior para mejorar la calidad	Documento	3	2	66.7				
						Desarrollar proyectos de investigación para atender las necesidades de desarrollo tecnológico, económico y social	Proyecto	30	30	100				
						Fomentar que los egresados se titulen para acreditar su formación profesional	Documento	2,169	2,169	100				
						Realizar acciones que fomenten la cultura emprendedora para desarrollar habilidades en los estudiantes	Acción	15	15	100				
						Realizar acciones de formación integral, para desarrollar capacidades, valores, habilidades blandas y profesionales	Acción	12	12	100				
						Fomentar que los estudiantes egresen en el ciclo escolar para contribuir en sus estudios de tipo superior	Documento	2,136	2,215	103.7				
						Atender a la matrícula de educación superior para contribuir a la cobertura educativa del nivel superior	Estudiante	16,765	16,765	100				
						Atender a los estudiantes de nuevo ingreso de educación superior para que continúen su formación profesional	Estudiante	5,407	5,407	100				
						<b>GESTIÓN DE LAS POLÍTICAS EDUCATIVAS</b>								
<b>02</b>	<b>05</b>	<b>06</b>	<b>01</b>	<b>02</b>	<b>04</b>	<b>VINCULACIÓN CON EL SECTOR PRODUCTIVO</b>					<b>3,600.5</b>	<b>3,600.5</b>	<b>100.0</b>	
						Operar convenios con los sectores, público, privado y social para fortalecer los lazos de colaboración institucional	Convenio	90	90	100				
						Realizar acciones de vinculación y extensión para establecer lazos de colaboración con los sectores público, privado y social	Acción	6	6	100				
						Contactar egresados en Educación Superior para identificar su situación laboral y profesional	Egresado	1,100	1,279	116.3				
						Impulsar la internacionalización de la institución para fortalecer la calidad educativa	Persona	2	2	100				
						Atender estudiantes en educación dual para desarrollar aptitudes y habilidades en unidades económicas	Estudiante	60	62	103.3				
						<b>MODERNIZACIÓN DE LA EDUCACIÓN</b>								
<b>02</b>	<b>05</b>	<b>06</b>	<b>02</b>	<b>01</b>	<b>01</b>	<b>FORTALECIMIENTO DE LA CALIDAD EDUCATIVA</b>					<b>17,625.8</b>	<b>17,625.8</b>	<b>100.0</b>	
						Impartir el idioma inglés a los estudiantes en educación superior para el desarrollo de competencias	Estudiante	15,745	15,745	100				
<b>02</b>	<b>05</b>	<b>06</b>	<b>02</b>	<b>01</b>	<b>04</b>	<b>TECNOLOGÍA APLICADA A LA EDUCACIÓN</b>					<b>3,028.5</b>	<b>3,028.5</b>	<b>100.0</b>	
						Destinar equipo de cómputo al proceso de enseñanza-aprendizaje que impulse estrategias innovadoras en educación superior para el desarrollo de habilidades digitales	Equipo de cómputo	1,635	1,637	100.1				
<b>02</b>	<b>05</b>	<b>06</b>	<b>02</b>	<b>01</b>	<b>05</b>	<b>CONVIVENCIA ESCOLAR SIN VIOLENCIA</b>					<b>982.7</b>	<b>982.7</b>	<b>100.0</b>	
						Realizar acciones de prevención, detección y atención de la violencia escolar para contribuir a una cultura de paz en la Institución	Acción	276	276	100				
						Realizar acciones de igualdad de trato y oportunidades para contribuir a un entorno social equitativo	Acción	440	440	100				
						<b>FINANCIAMIENTO PARA EL DESARROLLO OTROS NO CLASIFICADOS EN FUNCIONES ANTERIORES PREVISIÓN PARA EL PAGO DE ADEUDOS DE EJERCICIOS FISCALES ANTERIORES</b>								
<b>04</b>	<b>04</b>	<b>01</b>	<b>01</b>	<b>01</b>	<b>01</b>	<b>PASIVOS DERIVADOS DE EROGACIONES DEVENGADAS Y PENDIENTES DE EJERCICIOS</b>					<b>12,562.2</b>	<b>9,148.9</b>	<b>72.8</b>	
						Registrar el Pago de adeudos de ejercicios fiscales anteriores	Documento	1	1	100				
<b>T O T A L</b>											<b>541,182.3</b>	<b>535,460.4</b>	<b>98.9</b>	
											=====	=====		





# ANEXOS ESTABLECIDOS EN DIFERENTES ORDENAMIENTOS





U M B

**Relación de Bienes Inmuebles que Componen el Patrimonio  
Cuenta Pública 2023  
(Miles de Pesos)**

Ente Público: Universidad Mexiquense del Bicentenario

Código	Descripción de Bienes Inmuebles	Valor en Libros
	Terrenos	10,300.0
	Edificios No Habitacionales	307,347.9
	Construcciones en Proceso	59,846.3
	<b>T O T A L</b>	<b>377,494.2</b>

**Relación de Bienes Muebles que Componen el Patrimonio  
Cuenta Pública 2023  
(Miles de Pesos)**

Ente Público: Universidad Mexiquense del Bicentenario

Código	Descripción de Bienes Muebles	Valor en Libros
	Mobiliario y Equipo de Administración	110,575.5
	Mobiliario y Equipo Educativo y Recreativo	5,983.7
	Equipo e Instrumental Médico y de Laboratorio	41,341.7
	Vehículos y Equipo de Transporte	14,393.0
	Maquinaria, Otros Equipos y Herramientas	28,458.3
	<b>T O T A L</b>	<b>200,752.2</b>



U M B

**Universidad Mexiquense del Bicentenario**  
**Cuenta Pública 2023**  
**Relación de Cuentas Bancarias Productivas Específicas**

Fondo, Programa o Convenio	Datos de la Cuenta Bancaria	
	Institución Bancaria	Número de Cuentas
Nómina	BBVA	741
Recurso FAM 2010-2014	BBVA	047
Recursos Propios	BBVA	057
Fondos Concurrentes	BBVA	546
Recaudación UMB Finanzas	BBVA	355
ProExOEES 2016	BBVA	590
PRODEP	BBVA	618
Subsidio Estatal UMB	BBVA	746
Subsidio Federal 2017	BBVA	800
Subsidio Federal 2018	BBVA	830
CONVIVE	BBVA	228
Recurso Federal 2019	BBVA	380
Recurso Federal 2020	BBVA	080
Recurso Estatal 2020	BBVA	803
Ingresos 2022	BBVA	385
Cuenta Puente 2022	BBVA	694
Recurso Estatal 2023	BBVA	891
Ingreso Propio 2023	BBVA	286
Nómina 2023	BBVA	948
Recurso Federal 2023	BBVA	243
ProExEES 2023	BBVA	242
FAM 2023	BANSI	635
Ixtapaluca	BANORTE	097
Fondos Concurrentes	BANORTE	095
Ingresos Ordinarios	BANORTE	094



# FORMATOS PARA EL CUMPLIMIENTO DE LA LEY DE DISCIPLINA FINANCIERA DE LAS ENTIDADES FEDERATIVAS Y LOS MUNICIPIOS





U M B

Universidad Mexiquense del Bicentenario Estado de Situación Financiera Detallado - LDF Al 31 de Diciembre de 2023 y 2022 (Cifras en Miles de Pesos)					
Concepto	2023	2022	Concepto	2023	2022
<b>ACTIVO</b>			<b>PASIVO</b>		
<b>Activo Circulante</b>			<b>Pasivo Circulante</b>		
a. Efectivo y Equivalentes (a=a1+a2+a3+a4+a5+a6+a7)	<b>57,641.5</b>	<b>77,464.9</b>	a. Cuentas por Pagar a Corto Plazo (a=a1+a2+a3+a4+a5+a6+a7+a8+a9)	<b>16,744.3</b>	<b>12,562.1</b>
a1) Efectivo			a1) Servicios Personales por Pagar a Corto Plazo		
a2) Bancos/Tesorería	57,641.5	77,464.9	a2) Proveedores por Pagar a Corto Plazo		
a3) Bancos/Dependencias y Otros			a3) Contratistas por Obras Públicas por Pagar a Corto Plazo	10,668.6	7,988.4
a4) Inversiones Temporales (Hasta 3 meses)			a4) Participaciones y Aportaciones por Pagar a Corto Plazo		
a5) Fondos con Afectación Específica			a5) Transferencias Otorgadas por Pagar a Corto Plazo		
a6) Depósitos de Fondos de Terceros en Garantía y/o Administración			a6) Intereses, Comisiones y Otros Gastos de la Deuda Pública por Pagar a Corto Plazo		
a7) Otros Efectivos y Equivalentes			a7) Retenciones y Contribuciones por Pagar a Corto Plazo	308.2	165.6
<b>b. Derechos a Recibir Efectivo o Equivalentes (b=b1+b2+b3+b4+b5+b6+b7)</b>	<b>32,126.6</b>	<b>38,716.3</b>	a8) Devoluciones de la Ley de Ingresos por Pagar a Corto Plazo		
b1) Inversiones Financieras de Corto Plazo	32,126.6	38,716.0	a9) Otras Cuentas por Pagar a Corto Plazo	5,767.5	4,408.1
b2) Cuentas por Cobrar a Corto Plazo			b. Documentos por Pagar a Corto Plazo (b=b1+b2+b3)	<b>0.0</b>	<b>0.0</b>
b3) Deudores Diversos por Cobrar a Corto Plazo			b1) Documentos Comerciales por Pagar a Corto Plazo		
b4) Ingresos por Recuperar a Corto Plazo			b2) Documentos con Contratistas por Obras Públicas por Pagar a Corto Plazo		
b5) Deudores por Anticipos de la Tesorería a Corto Plazo			b3) Otros Documentos por Pagar a Corto Plazo		
b6) Préstamos Otorgados a Corto Plazo			c. Porción a Corto Plazo de la Deuda Pública a Largo Plazo (c=c1+c2)	<b>0.0</b>	<b>0.0</b>
b7) Otros Derechos a Recibir Efectivo o Equivalentes a Corto Plazo			c1) Porción a Corto Plazo de la Deuda Pública		
<b>c. Derechos a Recibir Bienes o Servicios (c=c1+c2+c3+c4+c5)</b>	<b>4,482.0</b>	<b>0.0</b>	c2) Porción a Corto Plazo de Arrendamiento Financiero		
c1) Anticipo a Proveedores por Adquisición de Bienes y Prestación de Servicios a Corto Plazo			d. Títulos y Valores a Corto Plazo		
c2) Anticipo a Proveedores por Adquisición de Bienes Inmuebles y Muebles a Corto Plazo			e. Pasivos Diferidos a Corto Plazo (e=e1+e2+e3)	<b>0.0</b>	<b>0.0</b>
c3) Anticipo a Proveedores por Adquisición de Bienes Intangibles a Corto Plazo			e1) Ingresos Cobrados por Adelantado a Corto Plazo		
c4) Anticipo a Contratistas por Obras Públicas a Corto Plazo	4,482.0		e2) Intereses Cobrados por Adelantado a Corto Plazo		
c5) Otros Derechos a Recibir Bienes o Servicios a Corto Plazo			e3) Otros Pasivos Diferidos a Corto Plazo		
<b>d. Inventarios (d=d1+d2+d3+d4+d5)</b>	<b>0.0</b>	<b>0.0</b>	f. Fondos y Bienes de Terceros en Garantía y/o Administración a Corto Plazo (f=f1+f2+f3+f4+f5+f6)	<b>0.0</b>	<b>0.0</b>
d1) Inventario de Mercancías para Venta			f1) Fondos en Garantía a Corto Plazo		
d2) Inventario de Mercancías Terminadas			f2) Fondos en Administración a Corto Plazo		
d3) Inventario de Mercancías en Proceso de Elaboración			f3) Fondos Contingentes a Corto Plazo		
d4) Inventario de Materias Primas, Materiales y Suministros para Producción			f4) Fondos de Fideicomisos, Mandatos y Contratos Análogos a Corto Plazo		
d5) Bienes en Tránsito			f5) Otros Fondos de Terceros en Garantía y/o Administración a Corto Plazo		
<b>e. Almacenes</b>			f6) Valores y Bienes en Garantía a Corto Plazo		
<b>f. Estimación por Pérdida o Deterioro de Activos Circulantes (f=f1+f2)</b>	<b>0.0</b>	<b>0.0</b>	g. Provisiones a Corto Plazo (g=g1+g2+g3)	<b>0.0</b>	<b>0.0</b>
f1) Estimaciones para Cuentas Incobrables por Derechos a Recibir Efectivo o Equivalentes			g1) Provisión para Demandas y Juicios a Corto Plazo		
f2) Estimación por Deterioro de Inventarios			g2) Provisión para Contingencias a Corto Plazo		
<b>g. Otros Activos Circulantes (g=g1+g2+g3+g4)</b>	<b>10,184.2</b>	<b>0.0</b>	g3) Otras Provisiones a Corto Plazo		
g1) Valores en Garantía	10,184.2		h. Otros Pasivos a Corto Plazo (h=h1+h2+h3)	<b>0.0</b>	<b>0.0</b>
g2) Bienes en Garantía (excluye depósitos de fondos)			h1) Ingresos por Clasificar		
g3) Bienes Derivados de Embargos, Decomisos, Aseguramientos y Dación en Pago			h2) Recaudación por Participar		
g4) Adquisición con Fondos de Terceros			h3) Otros Pasivos Circulantes		
<b>IA. Total de Activos Circulantes (IA = a + b + c + d + e + f + g)</b>	<b>104,434.3</b>	<b>116,181.2</b>	<b>IIA. Total de Pasivos Circulantes (IIA = a + b + c + d + e + f + g + h)</b>	<b>16,744.3</b>	<b>12,562.1</b>
<b>Activo No Circulante</b>			<b>Pasivo No Circulante</b>		
a. Inversiones Financieras a Largo Plazo			a. Cuentas por Pagar a Largo Plazo		
b. Derechos a Recibir Efectivo o Equivalentes a Largo Plazo			b. Documentos por Pagar a Largo Plazo		
c. Bienes Inmuebles, Infraestructura y Construcciones en Proceso	377,494.2	339,157.2	c. Deuda Pública a Largo Plazo		
d. Bienes Muebles	200,752.2	170,116.8	d. Pasivos Diferidos a Largo Plazo		
e. Activos Intangibles			e. Fondos y Bienes de Terceros en Garantía y/o en Administración a Largo Plazo		
f. Depreciación, Deterioro y Amortización Acumulada de Bienes	-176,921.6	-148,966.4	f. Provisiones a Largo Plazo		
g. Activos Diferidos			<b>IIIB. Total de Pasivos No Circulantes (IIIB = a + b + c + d + e + f)</b>	<b>0.0</b>	<b>0.0</b>
h. Estimación por Pérdida o Deterioro de Activos no Circulantes			<b>II. Total del Pasivo (II = IIA + IIIB)</b>	<b>16,744.3</b>	<b>12,562.1</b>
i. Otros Activos no Circulantes			<b>HACIENDA PÚBLICA/PATRIMONIO</b>		
<b>IB. Total de Activos No Circulantes (IB = a + b + c + d + e + f + g + h + i)</b>	<b>401,324.8</b>	<b>360,307.6</b>	<b>IIIA. Hacienda Pública/Patrimonio Contribuido (IIIA = a + b + c)</b>	<b>0.0</b>	<b>0.0</b>
<b>I. Total del Activo (I = IA + IB)</b>	<b>505,759.1</b>	<b>476,488.8</b>	a. Aportaciones		
			b. Donaciones de Capital		
			c. Actualización de la Hacienda Pública/Patrimonio		
			<b>IIIB. Hacienda Pública/Patrimonio Generado (IIIB = a + b + c + d + e)</b>	<b>489,014.8</b>	<b>463,926.7</b>
			a. Resultados del Ejercicio (Ahorro/ Desahorro)	57,064.3	8,793.6
			b. Resultados de Ejercicios Anteriores	431,950.5	455,133.1
			c. Revaluos		
			d. Reservas		
			e. Rectificaciones de Resultados de Ejercicios Anteriores		
			<b>IIIC. Exceso o Insuficiencia en la Actualización de la Hacienda Pública/Patrimonio (IIIC=a+b)</b>	<b>0.0</b>	<b>0.0</b>
			a. Resultado por Posición Monetaria		
			b. Resultado por Tenencia de Activos no Monetarios		
			<b>III. Total Hacienda Pública/Patrimonio (III = IIIA + IIIB + IIIC)</b>	<b>489,014.8</b>	<b>463,926.7</b>
			<b>IV. Total del Pasivo y Hacienda Pública/Patrimonio (IV = II + III)</b>	<b>505,759.1</b>	<b>476,488.8</b>



U M B

Universidad Mexiquense del Bicentenario Informe Analítico de la Deuda Pública y Otros Pasivos - LDF Al 31 de Diciembre de 2022 y 2023							
Denominación de la Deuda Pública y Otros Pasivos (c)	Saldo al 31 de Diciembre de 2022 (d)	Disposiciones del Período (e)	Amortizaciones del Período (f)	Revaluaciones, Reclasificaciones y Otros Ajustes (g)	Saldo Final del Período (h) h=d+e-f+g	Pago de Intereses del Período (i)	Pago de Comisiones y demás Costos Asociados Durante el Período (j)
<b>1. Deuda Pública (1=A+B)</b>	0.0	0.0	0.0	0.0	0.0	0.0	
<b>A. Corto Plazo (A=a1+a2+a3)</b>	0.0	0.0	0.0	0.0	0.0	0.0	
a1) Instituciones de Crédito							
a2) Títulos y Valores							
a3) Arrendamientos Financieros							
<b>B. Largo Plazo (B=b1+b2+b3)</b>	0.0	0.0	0.0	0.0	0.0	0.0	
b1) Instituciones de Crédito							
b2) Títulos y Valores							
b3) Arrendamientos Financieros							
<b>2. Otros Pasivos</b>	12,562.1				16,744.3		
<b>3. Total de la Deuda Pública y Otros Pasivos (3=1+2)</b>	12,562.1	0.0	0.0	0.0	16,744.3		
<b>4. Deuda Contingente 1 (Informativo)</b>	0.0	0.0	0.0	0.0	0.0	0.0	
A. Deuda Contingente 1							
B. Deuda Contingente 2							
C. Deuda Contingente XX							
<b>5. Valor de Instrumentos Bono Cupón Cero 2 (Informativo)</b>	0.0	0.0	0.0	0.0	0.0	0.0	
A. Instrumento Bono Cupón Cero 1							
B. Instrumento Bono Cupón Cero 2							
C. Instrumento Bono Cupón Cero XX							

1 Se refiere a cualquier Financiamiento sin fuente o garantía de pago definida, que sea asumida de manera solidaria o subsidiaria por las Entidades Federativas con sus Municipios, organismos descentralizados y empresas de participación estatal mayoritaria y fideicomisos, locales o municipales, y por los Municipios con sus respectivos organismos descentralizados y empresas de participación municipal mayoritaria.

2 Se refiere al valor del Bono Cupón Cero que respalda el pago de los créditos asociados al mismo (Activo).

Obligaciones a Corto Plazo (k)	Monto Contratado (l)	Plazo Pactado (m)	Tasa de Interés (n)	Comisiones y Costos Relacionados (o)	Tasa Efectiva (p)
<b>6. Obligaciones a Corto Plazo (Informativo)</b>					
A. Crédito 1					
B. Crédito 2					
C. Crédito XX					





U M B

Universidad Mexiquense del Bicentenario Informe Analítico de Obligaciones Diferentes de Financiamientos Al 31 de Diciembre de 2023 (Miles de Pesos)										
Denominación de las Obligaciones Diferentes de Financiamiento (c)	Fecha del Contrato (d)	Fecha de Inicio de Operación del Proyecto (e)	Fecha de Vencimiento (f)	Monto de la Inversión Pactado (g)	Plazo Pactado (h)	Monto Promedio Mensual del Pago de la Contraprestación (i)	Monto Promedio Mensual del Pago de la Contraprestación Correspondiente al Pago de Inversión (j)	Monto Pagado de la inversión al XX de XXXX de 20XX (k)	Monto Pagado de la Inversión Actualizado al XX de XXXX de 20XX (l)	Saldo Pendiente por Pagar de la Inversión al XX de XXXX de 20XX (m = g - l)
<b>A. Asociaciones Público Privadas (APP's) (A=a+b+c+d)</b>				0.0		0.0	0.0			0.0
a) APP 1										0.0
b) APP 2										0.0
c) APP 3										0.0
d) APP XX										0.0
<b>B. Otros Instrumentos (B=a+b+c+d)</b>				0.0		0.0	0.0			0.0
a) Otro Instrumento 1										0.0
b) Otro Instrumento 2										0.0
c) Otro Instrumento 3										0.0
d) Otro Instrumento XX										0.0
<b>C. Total de Obligaciones Diferentes de Financiamiento (C=A+B)</b>				0.0		0.0	0.0			0.0



U M B

Universidad Mexiquense del Bicentenario Balance Presupuestario Del 1 de Enero al 31 de Diciembre de 2023 (Miles de Pesos)			
Concepto	Estimado / Aprobado	Devengado	Recaudado / Pagado
<b>A. Ingresos Totales (A = A1+A2+A3)</b>	<b>451,525.2</b>	<b>562,370.9</b>	<b>562,370.9</b>
A1. Ingresos de Libre Disposición	393,607.7	462,582.2	462,582.2
A2. Transferencias Federales Etiquetadas	57,917.5	57,917.5	57,917.5
A3. Financiamiento Neto		41,871.2	41,871.2
<b>B. Egresos Presupuestarios<sup>1</sup> (B = B1+B2)</b>	<b>451,525.2</b>	<b>535,460.4</b>	<b>522,154.8</b>
B1. Gasto No Etiquetado (sin incluir Amortización de la Deuda Pública)	393,607.7	477,542.9	475,214.1
B2. Gasto Etiquetado (sin incluir Amortización de la Deuda Pública)	57,917.5	57,917.5	46,940.7
<b>C. Remanentes del Ejercicio Anterior (C = C1 + C2)</b>	<b>0.0</b>	<b>0.0</b>	<b>0.0</b>
C1. Remanentes de Ingresos de Libre Disposición Aplicados en el Período			
C2. Remanentes de Transferencias Federales Etiquetadas Aplicados en el Período			
<b>I. Balance Presupuestario (I = A - B + C)</b>	<b>0.0</b>	<b>26,910.5</b>	<b>40,216.1</b>
<b>II. Balance Presupuestario sin Financiamiento Neto (II = I - A3)</b>	<b>0.0</b>	<b>-14,960.7</b>	<b>-1,655.1</b>
<b>III. Balance Presupuestario sin Financiamiento Neto y sin Remanentes del Ejercicio Anterior (III= II - C)</b>	<b>0.0</b>	<b>-14,960.7</b>	<b>-1,655.1</b>
Concepto	Aprobado	Devengado	Pagado
<b>E. Intereses, Comisiones y Gastos de la Deuda (E = E1+E2)</b>	<b>0.0</b>	<b>0.0</b>	<b>0.0</b>
E1. Intereses, Comisiones y Gastos de la Deuda con Gasto No Etiquetado			
E2. Intereses, Comisiones y Gastos de la Deuda con Gasto Etiquetado			
<b>IV. Balance Primario (IV = III + E)</b>	<b>0.0</b>	<b>-14,960.7</b>	<b>-1,655.1</b>
Concepto	Estimado/ Aprobado	Devengado	Recaudado / Pagado
<b>F. Financiamiento (F = F1 + F2)</b>	<b>0.0</b>	<b>0.0</b>	<b>0.0</b>
F1. Financiamiento con Fuente de Pago de Ingresos de Libre Disposición			
F2. Financiamiento con Fuente de Pago de Transferencias Federales Etiquetadas			
<b>G. Amortización de la Deuda (G = G1 + G2)</b>	<b>0.0</b>	<b>0.0</b>	<b>0.0</b>
G1. Amortización de la Deuda Pública con Gasto No Etiquetado			
G2. Amortización de la Deuda Pública con Gasto Etiquetado			
<b>A3. Financiamiento Neto (A3 = F - G)</b>	<b>0.0</b>	<b>0.0</b>	<b>0.0</b>
Concepto	Estimado/ Aprobado	Devengado	Recaudado / Pagado
A1. Ingresos de Libre Disposición	393,607.7	462,582.1	462,502.1
<b>A3.1 Financiamiento Neto con Fuente de Pago de Ingresos de Libre Disposición (A3.1 = F1 - G1)</b>	<b>0.0</b>	<b>41,871.2</b>	<b>41,871.2</b>
F1. Financiamiento con Fuente de Pago de Ingresos de Libre Disposición		41,871.2	41,871.2
G1. Amortización de la Deuda Pública con Gasto No Etiquetado			
<b>B1. Gasto No Etiquetado (sin incluir Amortización de la Deuda Pública)</b>	<b>393,607.7</b>	<b>477,542.9</b>	<b>475,214.1</b>
C1. Remanentes de Ingresos de Libre Disposición Aplicados en el Período			
<b>V. Balance Presupuestario de Recursos Disponibles (V = A1 + A3.1 - B1 + C1)</b>	<b>0.0</b>	<b>26,910.4</b>	<b>29,159.2</b>
<b>VI. Balance Presupuestario de Recursos Disponibles sin Financiamiento Neto (VI = V - A3.1)</b>	<b>0.0</b>	<b>-14,960.8</b>	<b>-12,712.0</b>
Concepto	Estimado/ Aprobado	Devengado	Recaudado / Pagado
A2. Transferencias Federales Etiquetadas	57,917.5	57,917.5	57,917.5
<b>A3.2 Financiamiento Neto con Fuente de Pago de Transferencias Federales Etiquetadas (A3.2 = F2 - G2)</b>	<b>0.0</b>	<b>0.0</b>	<b>0.0</b>
F2. Financiamiento con Fuente de Pago de Transferencias Federales Etiquetadas			
G2. Amortización de la Deuda Pública con Gasto Etiquetado			
B2. Gasto Etiquetado (sin incluir Amortización de la Deuda Pública)	57,917.5	57,917.5	46,940.7
C2. Remanentes de Transferencias Federales Etiquetadas Aplicados en el Período			
<b>VII. Balance Presupuestario de Recursos Etiquetados (VII = A2 + A3.2 - B2 + C2)</b>	<b>0.0</b>	<b>0.0</b>	<b>10,976.8</b>
<b>VIII. Balance Presupuestario de Recursos Etiquetados sin Financiamiento Neto (VIII = VII - A3.2)</b>	<b>0.0</b>	<b>0.0</b>	<b>10,976.8</b>



U M B

Universidad Mexiquense del Bicentenario Estado Análítico de Ingresos Detallado - LDF Del 1 de Enero al 31 de Diciembre de 2023 (Miles de Pesos)						
Concepto	Ingreso					Diferencia
	Estimado	Ampliaciones/ (Reducciones)	Modificado	Devengado	Recaudado	
<b>Ingresos de Libre Disposición</b>						
A. Impuestos			0.0			0.0
B. Cuotas y Aportaciones de Seguridad Social			0.0			0.0
C. Contribuciones de Mejoras			0.0			0.0
D. Derechos			0.0			0.0
E. Productos			0.0	3,567.3	3,567.3	3,567.3
F. Aprovechamientos			0.0			0.0
G. Ingresos por Ventas de Bienes y Servicios	112,306.6	-111,306.6	1,000.0	3,554.3	3,554.3	-108,752.3
<b>H. Participaciones (H=h1+h2+h3+h4+h5+h6+h7+h8+h9+h10+h11)</b>	<b>0.0</b>	<b>0.0</b>	<b>0.0</b>	<b>0.0</b>	<b>0.0</b>	<b>0.0</b>
h1) Fondo General de Participaciones			0.0			0.0
h2) Fondo de Fomento Municipal			0.0			0.0
h3) Fondo de Fiscalización y Recaudación			0.0			0.0
h4) Fondo de Compensación			0.0			0.0
h5) Fondo de Extracción de Hidrocarburos			0.0			0.0
h6) Impuesto Especial Sobre Producción y Servicios			0.0			0.0
h7) 0.136% de la Recaudación Federal Participable			0.0			0.0
h8) 3.17% Sobre Extracción de Petróleo			0.0			0.0
h9) Gasolinas y Diésel			0.0			0.0
h10) Fondo del Impuesto Sobre la Renta			0.0			0.0
h11) Fondo de Estabilización de los Ingresos de las Entidades Federativas			0.0			0.0
I. Incentivos Derivados de la Colaboración Fiscal (I=i1+i2+i3+i4+i5)	0.0	0.0	0.0	0.0	0.0	0.0
i1) Tenencia o Uso de Vehículos			0.0			0.0
i2) Fondo de Compensación ISAN			0.0			0.0
i3) Impuesto Sobre Automóviles Nuevos			0.0			0.0
i4) Fondo de Compensación de Repesos-Intermedios			0.0			0.0
i5) Otros Incentivos Económicos			0.0			0.0
<b>J. Transferencias</b>	<b>281,301.1</b>	<b>159,861.3</b>	<b>441,162.4</b>	<b>455,460.6</b>	<b>455,460.6</b>	<b>174,159.5</b>
K. Convenios	0.0	0.0	0.0	0.0	0.0	0.0
k1) Otros Convenios y Subsidios			0.0			0.0
<b>L. Otros Ingresos de Libre Disposición (L=l1+l2)</b>	<b>0.0</b>	<b>0.0</b>	<b>0.0</b>	<b>0.0</b>	<b>0.0</b>	<b>0.0</b>
l1) Participaciones en Ingresos Locales			0.0			0.0
l2) Otros Ingresos de Libre Disposición			0.0			0.0
<b>I. Total de Ingresos de Libre Disposición (I=A+B+C+D+E+F+G+H+I+J+K+L)</b>	<b>393,607.7</b>	<b>48,554.7</b>	<b>442,162.4</b>	<b>462,582.2</b>	<b>462,582.2</b>	<b>68,974.5</b>
<b>Ingresos Excedentes de Ingresos de Libre Disposición</b>			<b>0.0</b>			<b>0.0</b>
<b>Transferencias Federales Etiquetadas</b>			<b>0.0</b>			<b>0.0</b>
<b>A. Aportaciones (A=a1+a2+a3+a4+a5+a6+a7+a8)</b>	<b>17,917.5</b>	<b>0.0</b>	<b>17,917.5</b>	<b>17,917.5</b>	<b>17,917.5</b>	<b>0.0</b>
a1) Fondo de Aportaciones para la Nómina Educativa y Gasto Operativo			0.0			0.0
a2) Fondo de Aportaciones para los Servicios de Salud			0.0			0.0
a3) Fondo de Aportaciones para la Infraestructura Social			0.0			0.0
a4) Fondo de Aportaciones para el Fortalecimiento de los Municipios y de las Demarcaciones Territoriales del Distrito Federal			0.0			0.0
a5) Fondo de Aportaciones Múltiples	17,917.5	0.0	17,917.5	17,917.5	17,917.5	0.0
a6) Fondo de Aportaciones para la Educación Tecnológica y de Adultos			0.0			0.0
a7) Fondo de Aportaciones para la Seguridad Pública de los Estados y del Distrito Federal			0.0			0.0
a8) Fondo de Aportaciones para el Fortalecimiento de las Entidades Federativas			0.0			0.0
<b>B. Convenios (B=b1+b2+b3+b4)</b>	<b>0.0</b>	<b>0.0</b>	<b>0.0</b>	<b>0.0</b>	<b>0.0</b>	<b>0.0</b>
b1) Convenios de Protección Social en Salud			0.0			0.0
b2) Convenios de Descentralización			0.0			0.0
b3) Convenios de Reasignación			0.0			0.0
b4) Otros Convenios y Subsidios			0.0			0.0
<b>C. Fondos Distintos de Aportaciones (C=c1+c2)</b>	<b>0.0</b>	<b>0.0</b>	<b>0.0</b>	<b>0.0</b>	<b>0.0</b>	<b>0.0</b>
c1) Fondo para Entidades Federativas y Municipios Productores de Hidrocarburos			0.0			0.0
c2) Fondo Minero			0.0			0.0
D. Transferencias, Subsidios y Subvenciones, y Pensiones y Jubilaciones			0.0			0.0
E. Otras Transferencias Federales Etiquetadas	40,000.0		40,000.0	40,000.0	40,000.0	0.0
<b>II. Total de Transferencias Federales Etiquetadas (II = A + B + C + D + E)</b>	<b>57,917.5</b>	<b>0.0</b>	<b>57,917.5</b>	<b>57,917.5</b>	<b>57,917.5</b>	<b>0.0</b>
<b>III. Ingresos Derivados de Financiamientos (III = A)</b>	<b>0.0</b>	<b>41,102.4</b>	<b>41,102.4</b>	<b>41,871.2</b>	<b>41,871.2</b>	<b>41,871.2</b>
A. Ingresos Derivados de Financiamientos		41,102.4	41,102.4	41,871.2	41,871.2	41,871.2
<b>IV. Total de Ingresos (IV = I + II + III)</b>	<b>451,525.2</b>	<b>89,657.1</b>	<b>541,182.3</b>	<b>562,370.9</b>	<b>562,370.9</b>	<b>110,845.7</b>
<b>Datos Informativos</b>						
1. Ingresos Derivados de Financiamientos con Fuente de Pago de Ingresos de Libre Disposición			0.0			0.0
2. Ingresos Derivados de Financiamientos con Fuente de Pago de Transferencias Federales Etiquetadas			0.0			0.0
<b>3. Ingresos Derivados de Financiamientos (3 = 1 + 2)</b>	<b>0.0</b>	<b>0.0</b>	<b>0.0</b>	<b>0.0</b>	<b>0.0</b>	<b>0.0</b>



U M B

**Universidad Mexiquense del Bicentenario**  
**Estado Analítico del Ejercicio del Presupuesto de Egresos Detallado**  
**Clasificación por Objeto del Gasto (Capítulo y Concepto)**  
**Del 1 de Enero al 31 de Diciembre de 2023**  
**(Miles de Pesos)**

Concepto	Egresos					Subejercicio
	Aprobado	Ampliaciones/ (Reducciones)	Modificado	Devengado	Pagado	
<b>I. Gasto No Etiquetado (I=A+B+C+D+E+F+G+H+I)</b>	<b>393,607.7</b>	<b>89,657.1</b>	<b>483,264.8</b>	<b>477,542.9</b>	<b>475,214.1</b>	<b>5,721.9</b>
<b>A. Servicios Personales (A=a1+a2+a3+a4+a5+a6+a7)</b>	<b>293,731.3</b>	<b>12,981.6</b>	<b>306,712.9</b>	<b>306,378.3</b>	<b>306,378.3</b>	<b>334.6</b>
a1) Remuneraciones al Personal de Carácter Permanente	182,728.9	-1,336.8	181,392.1	181,127.6	181,127.6	264.5
a2) Remuneraciones al Personal de Carácter Transitorio	2,337.1	-489.4	1,847.7	1,847.7	1,847.7	0.0
a3) Remuneraciones Adicionales y Especiales	52,142.7	5,116.6	57,259.3	57,237.6	57,237.6	21.7
a4) Seguridad Social	42,127.0	5,948.8	48,075.8	48,075.8	48,075.8	0.0
a5) Otras Prestaciones Sociales y Económicas	14,353.7	3,733.5	18,087.2	18,064.2	18,064.2	23.0
a6) Previsiones						0.0
a7) Pago de Estímulos a Servidores Públicos	41.9	8.9	50.8	25.4	25.4	25.4
<b>B. Materiales y Suministros (B=b1+b2+b3+b4+b5+b6+b7+b8+b9)</b>	<b>19,913.8</b>	<b>11,744.5</b>	<b>31,658.3</b>	<b>31,125.8</b>	<b>31,125.8</b>	<b>532.5</b>
b1) Materiales de Administración, Emisión de Documentos y Artículos Oficiales	4,745.5	1,060.3	5,805.8	5,805.8	5,805.8	0.0
b2) Alimentos y Utensilios	450.6	252.0	702.6	669.8	669.8	32.8
b3) Materias Primas y Materiales de Producción y Comercialización	763.1	-441.7	321.4	321.4	321.4	0.0
b4) Materiales y Artículos de Construcción y de Reparación	5,751.7	8,772.0	14,523.7	14,426.4	14,426.4	97.3
b5) Productos Químicos, Farmacéuticos y de Laboratorio	1,442.2	393.8	1,836.0	1,522.9	1,522.9	313.1
b6) Combustibles, Lubricantes y Aditivos	2,849.5	-29.3	2,820.2	2,820.2	2,820.2	0.0
b7) Vestuario, Blancos, Prendas de Protección y Artículos Deportivos	937.1	1,339.3	2,276.4	2,269.3	2,269.3	7.1
b8) Materiales y Suministros Para Seguridad			0.0			0.0
b9) Herramientas, Refacciones y Accesorios Menores	2,974.1	398.1	3,372.2	3,290.0	3,290.0	82.2
<b>C. Servicios Generales (C=c1+c2+c3+c4+c5+c6+c7+c8+c9)</b>	<b>67,548.7</b>	<b>29,085.4</b>	<b>96,634.1</b>	<b>95,628.4</b>	<b>93,299.6</b>	<b>1,005.7</b>
c1) Servicios Básicos	7,416.4	1,088.1	8,504.5	8,475.2	8,475.2	29.3
c2) Servicios de Arrendamiento	4,914.8	6,353.6	11,268.4	11,268.4	11,268.4	0.0
c3) Servicios Profesionales, Científicos, Técnicos y Otros Servicios	30,582.3	9,264.6	39,846.9	39,655.9	39,130.9	191.0
c4) Servicios Financieros, Bancarios y Comerciales	6,229.4	-831.3	5,398.1	5,320.3	5,320.3	77.8
c5) Servicios de Instalación, Reparación, Mantenimiento y Conservación	7,280.2	6,960.5	14,240.7	13,887.5	12,083.7	353.2
c6) Servicios de Comunicación Social y Publicidad	193.5	2,526.4	2,719.9	2,698.3	2,698.3	21.6
c7) Servicios de Traslado y Viáticos	1,004.5	170.0	1,174.5	1,104.5	1,104.5	70.0
c8) Servicios Oficiales	915.3	1,049.6	1,964.9	1,959.9	1,959.9	5.0
c9) Otros Servicios Generales	9,012.3	2,503.9	11,516.2	11,258.4	11,258.4	257.8
<b>D. Transferencias, Asignaciones, Subsidios y Otras Ayudas (D=d1+d2+d3+d4+d5+d6+d7+d8+d9)</b>	<b>4,690.4</b>	<b>0.0</b>	<b>4,690.4</b>	<b>4,256.7</b>	<b>4,256.7</b>	<b>433.7</b>
d1) Transferencias Internas y Asignaciones al Sector Público			0.0			0.0
d2) Transferencias al Resto del Sector Público			0.0			0.0
d3) Subsidios y Subvenciones			0.0			0.0
d4) Ayudas Sociales	4,690.4		4,690.4	4,256.7	4,256.7	433.7
d5) Pensiones y Jubilaciones			0.0			0.0
d6) Transferencias a Fideicomisos, Mandatos y Otros Análogos			0.0			0.0
d7) Transferencias a la Seguridad Social			0.0			0.0
d8) Donativos			0.0			0.0
d9) Transferencias al Exterior			0.0			0.0
<b>E. Bienes Muebles, Inmuebles e Intangibles (E=e1+e2+e3+e4+e5+e6+e7+e8+e9)</b>	<b>7,723.5</b>	<b>23,283.4</b>	<b>31,006.9</b>	<b>31,004.8</b>	<b>31,004.8</b>	<b>2.1</b>
e1) Mobiliario y Equipo de Administración	7,723.5	7,070.2	14,793.7	14,793.7	14,793.7	0.0
e2) Mobiliario y Equipo Educativo y Recreativo		584.7	584.7	584.7	584.7	0.0
e3) Equipo e Instrumental Médico y de Laboratorio		8,159.4	8,159.4	8,158.9	8,158.9	0.5
e4) Vehículos y Equipo de Transporte			0.0			0.0
e5) Equipo de Defensa y Seguridad			0.0			0.0
e6) Maquinaria, Otros Equipos y Herramientas		7,469.1	7,469.1	7,467.5	7,467.5	1.6
e7) Activos Biológicos			0.0			0.0
e8) Bienes Inmuebles			0.0			0.0
e9) Activos Intangibles			0.0			0.0
<b>F. Inversión Pública (F=f1+f2+f3)</b>	<b>0.0</b>	<b>0.0</b>	<b>0.0</b>	<b>0.0</b>	<b>0.0</b>	<b>0.0</b>
f1) Obra Pública en Bienes de Dominio Público			0.0			0.0
f2) Obra Pública en Bienes Propios			0.0			0.0
f3) Proyectos Productivos y Acciones de Fomento			0.0			0.0
<b>G. Inversiones Financieras y Otras Provisiones (G=g1+g2+g3+g4+g5+g6+g7)</b>	<b>0.0</b>	<b>0.0</b>	<b>0.0</b>	<b>0.0</b>	<b>0.0</b>	<b>0.0</b>
g1) Inversiones Para el Fomento de Actividades Productivas			0.0			0.0
g2) Acciones y Participaciones de Capital			0.0			0.0
g3) Compra de Títulos y Valores			0.0			0.0
g4) Concesión de Préstamos			0.0			0.0
g5) Inversiones en Fideicomisos, Mandatos y Otros Análogos			0.0			0.0
Fideicomiso de Desastres Naturales (Informativo)			0.0			0.0
g6) Otras Inversiones Financieras			0.0			0.0
g7) Provisiones para Contingencias y Otras Erogaciones Especiales			0.0			0.0
<b>H. Participaciones y Aportaciones (H=h1+h2+h3)</b>	<b>0.0</b>	<b>0.0</b>	<b>0.0</b>	<b>0.0</b>	<b>0.0</b>	<b>0.0</b>
h1) Participaciones			0.0			0.0
h2) Aportaciones			0.0			0.0
h3) Convenios			0.0			0.0
<b>I. Deuda Pública (I=i1+i2+i3+i4+i5+i6+i7)</b>	<b>0.0</b>	<b>12,562.2</b>	<b>12,562.2</b>	<b>9,148.9</b>	<b>9,148.9</b>	<b>3,413.3</b>
i1) Amortización de la Deuda Pública			0.0			0.0
i2) Intereses de la Deuda Pública			0.0			0.0
i3) Comisiones de la Deuda Pública			0.0			0.0
i4) Gastos de la Deuda Pública			0.0			0.0
i5) Costo por Coberturas			0.0			0.0
i6) Apoyos Financieros			0.0			0.0
<b>I7) Adeudos de Ejercicios Fiscales Anteriores (ADEFAS)</b>		12,562.2	<b>12,562.2</b>	9,148.9	9,148.9	<b>3,413.3</b>



U M B

Concepto	Egresos					Subejercicio
	Aprobado	Ampliaciones/ (Reducciones)	Modificado	Devengado	Pagado	
<b>II. Gasto Etiquetado (II=A+B+C+D+E+F+G+H+I)</b>	<b>57,917.5</b>	<b>0.0</b>	<b>57,917.5</b>	<b>57,917.5</b>	<b>46,940.7</b>	<b>0.0</b>
<b>A. Servicios Personales (A=a1+a2+a3+a4+a5+a6+a7)</b>	<b>0.0</b>	<b>0.0</b>	<b>0.0</b>	<b>0.0</b>	<b>0.0</b>	<b>0.0</b>
a1) Remuneraciones al Personal de Carácter Permanente			0.0			0.0
a2) Remuneraciones al Personal de Carácter Transitorio			0.0			0.0
a3) Remuneraciones Adicionales y Especiales			0.0			0.0
a4) Seguridad Social			0.0			0.0
a5) Otras Prestaciones Sociales y Económicas			0.0			0.0
a6) Previsiones			0.0			0.0
a7) Pago de Estímulos a Servidores Públicos			0.0			0.0
<b>B. Materiales y Suministros (B=b1+b2+b3+b4+b5+b6+b7+b8+b9)</b>	<b>0.0</b>	<b>0.0</b>	<b>0.0</b>	<b>0.0</b>	<b>0.0</b>	<b>0.0</b>
b1) Materiales de Administración, Emisión de Documentos y Artículos Oficiales			0.0			0.0
b2) Alimentos y Utensilios			0.0			0.0
b3) Materias Primas y Materiales de Producción y Comercialización			0.0			0.0
b4) Materiales y Artículos de Construcción y de Reparación			0.0			0.0
b5) Productos Químicos, Farmacéuticos y de Laboratorio			0.0			0.0
b6) Combustibles, Lubricantes y Aditivos			0.0			0.0
b7) Vestuario, Blancos, Prendas de Protección y Artículos Deportivos			0.0			0.0
b8) Materiales y Suministros Para Seguridad			0.0			0.0
b9) Herramientas, Refacciones y Accesorios Menores			0.0			0.0
<b>C. Servicios Generales (C=c1+c2+c3+c4+c5+c6+c7+c8+c9)</b>	<b>0.0</b>	<b>0.0</b>	<b>0.0</b>	<b>0.0</b>	<b>0.0</b>	<b>0.0</b>
c1) Servicios Básicos			0.0			0.0
c2) Servicios de Arrendamiento			0.0			0.0
c3) Servicios Profesionales, Científicos, Técnicos y Otros Servicios			0.0			0.0
c4) Servicios Financieros, Bancarios y Comerciales			0.0			0.0
c5) Servicios de Instalación, Reparación, Mantenimiento y Conservación			0.0			0.0
c6) Servicios de Comunicación Social y Publicidad			0.0			0.0
c7) Servicios de Traslado y Viáticos			0.0			0.0
c8) Servicios Oficiales			0.0			0.0
c9) Otros Servicios Generales			0.0			0.0
<b>D. Transferencias, Asignaciones, Subsidios y Otras Ayudas (D=d1+d2+d3+d4+d5+d6+d7+d8+d9)</b>	<b>0.0</b>	<b>0.0</b>	<b>0.0</b>	<b>0.0</b>	<b>0.0</b>	<b>0.0</b>
d1) Transferencias Internas y Asignaciones al Sector Público			0.0			0.0
d2) Transferencias al Resto del Sector Público			0.0			0.0
d3) Subsidios y Subvenciones			0.0			0.0
d4) Ayudas Sociales			0.0			0.0
d5) Pensiones y Jubilaciones			0.0			0.0
d6) Transferencias a Fideicomisos, Mandatos y Otros Análogos			0.0			0.0
d7) Transferencias a la Seguridad Social			0.0			0.0
d8) Donativos			0.0			0.0
d9) Transferencias al Exterior			0.0			0.0
<b>E. Bienes Muebles, Inmuebles e Intangibles (E=e1+e2+e3+e4+e5+e6+e7+e8+e9)</b>	<b>0.0</b>	<b>0.0</b>	<b>0.0</b>	<b>0.0</b>	<b>0.0</b>	<b>0.0</b>
e1) Mobiliario y Equipo de Administración			0.0			0.0
e2) Mobiliario y Equipo Educativo y Recreativo			0.0			0.0
e3) Equipo e Instrumental Médico y de Laboratorio			0.0			0.0
e4) Vehículos y Equipo de Transporte			0.0			0.0
e5) Equipo de Defensa y Seguridad			0.0			0.0
e6) Maquinaria, Otros Equipos y Herramientas			0.0			0.0
e7) Activos Biológicos			0.0			0.0
e8) Bienes Inmuebles			0.0			0.0
e9) Activos Intangibles			0.0			0.0
<b>F. Inversión Pública (F=f1+f2+f3)</b>	<b>57,917.5</b>	<b>0.0</b>	<b>57,917.5</b>	<b>57,917.5</b>	<b>46,940.7</b>	<b>0.0</b>
f1) Obra Pública en Bienes de Dominio Público			0.0			0.0
f2) Obra Pública en Bienes Propios	57,917.5		57,917.5	57,917.5	46,940.7	0.0
f3) Proyectos Productivos y Acciones de Fomento			0.0			0.0
<b>G. Inversiones Financieras y Otras Provisiones (G=g1+g2+g3+g4+g5+g6+g7)</b>	<b>0.0</b>	<b>0.0</b>	<b>0.0</b>	<b>0.0</b>	<b>0.0</b>	<b>0.0</b>
g1) Inversiones Para el Fomento de Actividades Productivas			0.0			0.0
g2) Acciones y Participaciones de Capital			0.0			0.0
g3) Compra de Títulos y Valores			0.0			0.0
g4) Concesión de Préstamos			0.0			0.0
g5) Inversiones en Fideicomisos, Mandatos y Otros Análogos			0.0			0.0
Fideicomiso de Desastres Naturales (Informativo)			0.0			0.0
g6) Otras Inversiones Financieras			0.0			0.0
g7) Provisiones para Contingencias y Otras Erogaciones Especiales			0.0			0.0
<b>H. Participaciones y Aportaciones (H=h1+h2+h3)</b>	<b>0.0</b>	<b>0.0</b>	<b>0.0</b>	<b>0.0</b>	<b>0.0</b>	<b>0.0</b>
h1) Participaciones			0.0			0.0
h2) Aportaciones			0.0			0.0
h3) Convenios			0.0			0.0
<b>I. Deuda Pública (I=i1+i2+i3+i4+i5+i6+i7)</b>	<b>0.0</b>	<b>0.0</b>	<b>0.0</b>	<b>0.0</b>	<b>0.0</b>	<b>0.0</b>
i1) Amortización de la Deuda Pública			0.0			0.0
i2) Intereses de la Deuda Pública			0.0			0.0
i3) Comisiones de la Deuda Pública			0.0			0.0
i4) Gastos de la Deuda Pública			0.0			0.0
i5) Costo por Coberturas			0.0			0.0
i6) Apoyos Financieros			0.0			0.0
i7) Adeudos de Ejercicios Fiscales Anteriores (ADEFAS)			0.0			0.0
<b>III. Total de Egresos (III = I + II)</b>	<b>451,525.2</b>	<b>89,657.1</b>	<b>541,182.3</b>	<b>535,460.4</b>	<b>522,154.8</b>	<b>5,721.9</b>



U M B

Universidad Mexiquense del Bicentenario Estado Analítico del Ejercicio del Presupuesto de Egresos Detallado Clasificación Administrativa Del 1 de Enero al 31 de Diciembre de 2023 (Miles de Pesos)						
Concepto (c)	Egresos					Subejercicio
	Aprobado	Ampliaciones/ (Reducciones)	Modificado	Devengado	Pagado	
<b>I. Gasto No Etiquetado (I=A+B+C+D+E+F+G+H)</b>	<b>393,607.7</b>	<b>89,657.1</b>	<b>483,264.8</b>	<b>477,542.9</b>	<b>475,214.1</b>	<b>5,721.9</b>
228C30 Universidad Mexiquense del Bicentenario	393,607.7	89,657.1	483,264.8	477,542.9	475,214.1	5,721.9
<b>II. Gasto Etiquetado (II=A+B+C+D+E+F+G+H)</b>	<b>57,917.5</b>	<b>0.0</b>	<b>57,917.5</b>	<b>57,917.5</b>	<b>46,940.7</b>	<b>0.0</b>
228C30 Universidad Mexiquense del Bicentenario	57,917.5		57,917.5	57,917.5	46,940.7	0.0
<b>III. Total de Egresos (III = I + II)</b>	<b>451,525.2</b>	<b>89,657.1</b>	<b>541,182.3</b>	<b>535,460.4</b>	<b>522,154.8</b>	<b>5,721.9</b>



U M B

Universidad Mexiquense del Bicentenario Estado Analítico del Ejercicio del Presupuesto de Egresos Detallado Clasificación Funcional (Finalidad y Función) Del 1 de Enero al 31 de Diciembre de 2023 (Miles de Pesos)						
Concepto (c)	Egresos					Subejercicio (e)
	Aprobado (d)	Ampliaciones/ (Reducciones)	Modificado	Devengado	Pagado	
<b>I. Gasto No Etiquetado (I=A+B+C+D)</b>	<b>393,607.7</b>	<b>89,657.1</b>	<b>483,264.8</b>	<b>477,542.9</b>	<b>475,214.1</b>	<b>5,721.9</b>
<b>A. Gobierno (A=a1+a2+a3+a4+a5+a6+a7+a8)</b>	<b>72.4</b>	<b>0.0</b>	<b>72.4</b>	<b>72.4</b>	<b>72.4</b>	<b>0.0</b>
a1) Legislación			0.0			0.0
a2) Justicia			0.0			0.0
a3) Coordinación de la Política de Gobierno	72.4	0.0	72.4	72.4	72.4	0.0
a4) Relaciones Exteriores			0.0			0.0
a5) Asuntos Financieros y Hacendarios			0.0			0.0
a6) Seguridad Nacional			0.0			0.0
a7) Asuntos de Orden Público y de Seguridad Interior			0.0			0.0
a8) Otros Servicios Generales			0.0			0.0
<b>B. Desarrollo Social (B=b1+b2+b3+b4+b5+b6+b7)</b>	<b>393,535.3</b>	<b>77,094.9</b>	<b>470,630.2</b>	<b>468,321.6</b>	<b>465,992.8</b>	<b>2,308.6</b>
b1) Protección Ambiental			0.0			0.0
b2) Vivienda y Servicios a la Comunidad			0.0			0.0
b3) Salud			0.0			0.0
b4) Recreación, Cultura y Otras Manifestaciones Sociales			0.0			0.0
b5) Educación	393,535.3	77,094.9	470,630.2	468,321.6	465,992.8	2,308.6
b6) Protección Social			0.0			0.0
b7) Otros Asuntos Sociales			0.0			0.0
<b>C. Desarrollo Económico (C=c1+c2+c3+c4+c5+c6+c7+c8+c9)</b>	<b>0.0</b>	<b>0.0</b>	<b>0.0</b>	<b>0.0</b>	<b>0.0</b>	<b>0.0</b>
c1) Asuntos Económicos, Comerciales y Laborales en General			0.0			0.0
c2) Agropecuaria, Silvicultura, Pesca y Caza			0.0			0.0
c3) Combustibles y Energía			0.0			0.0
c4) Minería, Manufacturas y Construcción			0.0			0.0
c5) Transporte			0.0			0.0
c6) Comunicaciones			0.0			0.0
c7) Turismo			0.0			0.0
c8) Ciencia, Tecnología e Innovación			0.0			0.0
c9) Otras Industrias y Otros Asuntos Económicos			0.0			0.0
<b>D. Otras No Clasificadas en Funciones Anteriores (D=d1+d2+d3+d4)</b>	<b>0.0</b>	<b>12,562.2</b>	<b>12,562.2</b>	<b>9,148.9</b>	<b>9,148.9</b>	<b>3,413.3</b>
d1) Transacciones de la Deuda Pública / Costo Financiero de la Deuda			0.0			0.0
d2) Transferencias, Participaciones y Aportaciones Entre Diferentes Niveles y Órdenes de Gobierno			0.0			0.0
d3) Saneamiento del Sistema Financiero			0.0			0.0
d4) Adeudos de Ejercicios Fiscales Anteriores		12,562.2	12,562.2	9,148.9	9,148.9	3,413.3
<b>II. Gasto Etiquetado (II=A+B+C+D)</b>	<b>57,917.5</b>	<b>0.0</b>	<b>57,917.5</b>	<b>57,917.5</b>	<b>46,940.7</b>	<b>0.0</b>
<b>A. Gobierno (A=a1+a2+a3+a4+a5+a6+a7+a8)</b>	<b>0.0</b>	<b>0.0</b>	<b>0.0</b>	<b>0.0</b>	<b>0.0</b>	<b>0.0</b>
a1) Legislación			0.0			0.0
a2) Justicia			0.0			0.0
a3) Coordinación de la Política de Gobierno			0.0			0.0
a4) Relaciones Exteriores			0.0			0.0
a5) Asuntos Financieros y Hacendarios			0.0			0.0
a6) Seguridad Nacional			0.0			0.0
a7) Asuntos de Orden Público y de Seguridad Interior			0.0			0.0
a8) Otros Servicios Generales			0.0			0.0
<b>B. Desarrollo Social (B=b1+b2+b3+b4+b5+b6+b7)</b>	<b>57,917.5</b>	<b>0.0</b>	<b>57,917.5</b>	<b>57,917.5</b>	<b>46,940.7</b>	<b>0.0</b>
b1) Protección Ambiental			0.0			0.0
b2) Vivienda y Servicios a la Comunidad			0.0			0.0
b3) Salud			0.0			0.0
b4) Recreación, Cultura y Otras Manifestaciones Sociales			0.0			0.0
b5) Educación	57,917.5		57,917.5	57,917.5	46,940.7	0.0
b6) Protección Social			0.0			0.0
b7) Otros Asuntos Sociales			0.0			0.0
<b>C. Desarrollo Económico (C=c1+c2+c3+c4+c5+c6+c7+c8+c9)</b>	<b>0.0</b>	<b>0.0</b>	<b>0.0</b>	<b>0.0</b>	<b>0.0</b>	<b>0.0</b>
c1) Asuntos Económicos, Comerciales y Laborales en General			0.0			0.0
c2) Agropecuaria, Silvicultura, Pesca y Caza			0.0			0.0
c3) Combustibles y Energía			0.0			0.0
c4) Minería, Manufacturas y Construcción			0.0			0.0
c5) Transporte			0.0			0.0
c6) Comunicaciones			0.0			0.0
c7) Turismo			0.0			0.0
c8) Ciencia, Tecnología e Innovación			0.0			0.0
c9) Otras Industrias y Otros Asuntos Económicos			0.0			0.0
<b>D. Otras No Clasificadas en Funciones Anteriores (D=d1+d2+d3+d4)</b>	<b>0.0</b>	<b>0.0</b>	<b>0.0</b>	<b>0.0</b>	<b>0.0</b>	<b>0.0</b>
d1) Transacciones de la Deuda Pública / Costo Financiero de la Deuda			0.0			0.0
d2) Transferencias, Participaciones y Aportaciones Entre Diferentes Niveles y Órdenes de Gobierno			0.0			0.0
d3) Saneamiento del Sistema Financiero			0.0			0.0
d4) Adeudos de Ejercicios Fiscales Anteriores			0.0			0.0
<b>III. Total de Egresos (III = I + II)</b>	<b>451,525.2</b>	<b>89,657.1</b>	<b>541,182.3</b>	<b>535,460.4</b>	<b>522,154.8</b>	<b>5,721.9</b>



U M B

Universidad Mexiquense del Bicentenario Estado Analítico del Ejercicio del Presupuesto de Egresos Detallado Clasificación de Servicios Personales por Categoría Del 1 de Enero al 31 de Diciembre de 2023 (Miles de Pesos)						
Concepto (c)	Egresos					Subejercicio
	Aprobado	Ampliaciones/ (Reducciones)	Modificado	Devengado	Pagado	
<b>I. Gasto No Etiquetado (I=A+B+C+D+E+F)</b>	<b>293,731.3</b>	<b>12,981.6</b>	<b>306,712.9</b>	<b>306,378.3</b>	<b>306,378.3</b>	<b>334.6</b>
A. Personal Administrativo y de Servicio Público	164,608.7	-3,184.7	161,424.0	161,148.9	161,148.9	275.1
B. Magisterio	129,122.6	16,166.3	145,288.9	145,229.4	145,229.4	59.5
<b>C. Servicios de Salud (C=c1+c2)</b>	<b>0.0</b>	<b>0.0</b>	<b>0.0</b>	<b>0.0</b>	<b>0.0</b>	<b>0.0</b>
c1) Personal Administrativo			0.0			0.0
c2) Personal Médico, Paramédico y afín			0.0			0.0
D. Seguridad Pública			0.0			0.0
<b>E. Gastos asociados a la implementación de nuevas leyes federales o reformas a las mismas (E = e1 + e2)</b>	<b>0.0</b>	<b>0.0</b>	<b>0.0</b>	<b>0.0</b>	<b>0.0</b>	<b>0.0</b>
e1) Nombre del Programa o Ley 1			0.0			0.0
e2) Nombre del Programa o Ley 2			0.0			0.0
F. Sentencias laborales definitivas			0.0			0.0
<b>II. Gasto Etiquetado (II=A+B+C+D+E+F)</b>	<b>0.0</b>	<b>0.0</b>	<b>0.0</b>	<b>0.0</b>	<b>0.0</b>	<b>0.0</b>
A. Personal Administrativo y de Servicio Público			0.0			0.0
B. Magisterio			0.0			0.0
<b>C. Servicios de Salud (C=c1+c2)</b>	<b>0.0</b>	<b>0.0</b>	<b>0.0</b>	<b>0.0</b>	<b>0.0</b>	<b>0.0</b>
c1) Personal Administrativo			0.0			0.0
c2) Personal Médico, Paramédico y afín			0.0			0.0
D. Seguridad Pública			0.0			0.0
<b>E. Gastos asociados a la implementación de nuevas leyes federales o reformas a las mismas (E = e1 + e2)</b>	<b>0.0</b>	<b>0.0</b>	<b>0.0</b>	<b>0.0</b>	<b>0.0</b>	<b>0.0</b>
e1) Nombre del Programa o Ley 1			0.0			0.0
e2) Nombre del Programa o Ley 2			0.0			0.0
F. Sentencias laborales definitivas			0.0			0.0
<b>III. Total del Gasto en Servicios Personales (III = I + II)</b>	<b>293,731.3</b>	<b>12,981.6</b>	<b>306,712.9</b>	<b>306,378.3</b>	<b>306,378.3</b>	<b>334.6</b>

