



UNIVERSIDAD MEXIQUENSE DEL BICENTENARIO

(UMB)

CONTENIDO

| | TITULO | PÁGINA |
|-------------|---|---------------|
| I. | INFORMACIÓN CONTABLE | |
| | ESTADO DE SITUACIÓN FINANCIERA | 5 |
| | ESTADO DE ACTIVIDADES | 6 |
| | ESTADO DE VARIACIÓN EN LA HACIENDA PÚBLICA | 7 |
| | ESTADO DE CAMBIOS EN LA SITUACIÓN FINANCIERA | 8 |
| | ESTADO DE FLUJOS DE EFECTIVO | 9 |
| | ESTADO ANALÍTICO DEL ACTIVO | 10 |
| | ESTADO ANALÍTICO DE LA DEUDA Y OTROS PASIVOS | 11 |
| | NOTAS A LOS ESTADOS FINANCIEROS | 13 |
| II. | INFORMACIÓN PRESUPUESTARIA | 43 |
| III. | INFORMACIÓN PROGRAMÁTICA | 67 |
| IV. | ANEXOS ESTABLECIDOS EN DIFERENTES ORDENAMIENTOS | 87 |
| V. | FORMATOS PARA EL CUMPLIMIENTO DE LA LEY DE DISCIPLINA FINANCIERA DE LAS ENTIDADES FEDERATIVAS Y LOS MUNICIPIOS | 91 |



CUENTA PÚBLICA DEL GOBIERNO, ORGANISMOS AUXILIARES Y AUTÓNOMOS DEL ESTADO DE MÉXICO 2022

U M B

Univesidad Mexiquense del Bicentenario
Estado de Situación Financiera
Al 31 de Diciembre de 2022 y 2021
(Miles de Pesos)

| Concepto | Año | | Concepto | Año | |
|---|------------------|------------------|---|------------------|------------------|
| | 2022 | 2021 | | 2022 | 2021 |
| ACTIVO | | | PASIVO | | |
| Activo Circulante | | | Pasivo Circulante | | |
| Efectivo y Equivalentes | 77,464.9 | 87,062.7 | Cuentas por Pagar a Corto Plazo | 12,562.1 | 30,222.2 |
| Derechos a Recibir Efectivo o Equivalentes | 38,716.3 | 40,964.5 | Documentos por Pagar a Corto Plazo | | |
| Derechos a Recibir Bienes o Servicios | | 688.8 | Porción a Corto Plazo de la Deuda Pública a Largo Plazo | | |
| Inventarios | | 6,877.4 | Títulos y Valores a Corto Plazo | | |
| Almacenes | | | Pasivos Diferidos a Corto Plazo | | |
| Estimación por Pérdida o Deterioro de Activos Circulantes | | | Fondos y Bienes de Terceros en Garantía y/o Administración a Corto Plazo | | |
| Otros Activos Circulantes | | | Provisiones a Corto Plazo | | |
| | | | Otros Pasivos a Corto Plazo | | |
| Total de Activos Circulantes | 116,181.2 | 135,593.4 | Total de Pasivos Circulantes | 12,562.1 | 30,222.2 |
| Activo No Circulante | | | Pasivo No Circulante | | |
| Inversiones Financieras a Largo Plazo | | | Cuentas por Pagar a Largo Plazo | | |
| Derechos a Recibir Efectivo o Equivalentes a Largo Plazo | | | Documentos por Pagar a Largo Plazo | | |
| Bienes Inmuebles, Infraestructura y Construcciones en Proceso | 339,157.2 | 323,643.7 | Deuda Pública a Largo Plazo | | |
| Bienes Muebles | 170,116.8 | 160,034.5 | Pasivos Diferidos a Largo Plazo | | |
| Activos Intangibles | | | Fondos y Bienes de Terceros en Garantía y/o en Administración a Largo Plazo | | |
| Depreciación, Deterioro y Amortización Acumulada de Bienes | -148,966.4 | -130,630.1 | Provisiones a Largo Plazo | | |
| Activos Diferidos | | | | | |
| Estimación por Pérdida o Deterioro de Activos no Circulantes | | | Total de Pasivos No Circulantes | .0 | .0 |
| Otros Activos no Circulantes | | | | | |
| Total de Activos No Circulantes | 360,307.6 | 353,048.1 | Total del Pasivo | 12,562.1 | 30,222.2 |
| Total del Activo | 476,488.8 | 488,641.5 | HACIENDA PÚBLICA/ PATRIMONIO | | |
| | | | Hacienda Pública/Patrimonio Contribuido | .0 | .0 |
| | | | Aportaciones | | |
| | | | Donaciones de Capital | | |
| | | | Actualización de la Hacienda Pública / Patrimonio | | |
| | | | Hacienda Pública/Patrimonio Generado | 463,926.7 | 458,419.3 |
| | | | Resultados del Ejercicio (Ahorro / Desahorro) | 8,793.6 | 12,318.3 |
| | | | Resultados de Ejercicios Anteriores | 455,133.1 | 446,101.0 |
| | | | Revalúos | | |
| | | | Reservas | | |
| | | | Rectificaciones de Resultados de Ejercicios Anteriores | | |
| | | | Exceso o Insuficiencia en la Actualización de la Hacienda Pública/Patrimonio | .0 | .0 |
| | | | Resultado por Posición Monetaria | | |
| | | | Resultado por Tenencia de Activos no Monetarios | | |
| | | | Total Hacienda Pública/ Patrimonio | 463,926.7 | 458,419.3 |
| | | | Total del Pasivo y Hacienda Pública / Patrimonio | 476,488.8 | 488,641.5 |

Universidad Mexiquense del Bicentenario
Estado de Actividades
Del 1 de Enero al 31 de Diciembre de 2022 y 2021
(Miles de Pesos)

| Concepto | 2022 | 2021 |
|---|------------------|------------------|
| INGRESOS Y OTROS BENEFICIOS | | |
| Ingresos de la Gestión | 2,758.8 | 1,608.2 |
| Impuestos | | |
| Cuotas y Aportaciones de Seguridad Social | | |
| Contribuciones de Mejoras | | |
| Derechos | | |
| Productos | 2,758.8 | 1,608.2 |
| Aprovechamientos | | |
| Ingresos por Venta de Bienes y Prestación de Servicios | | |
| Participaciones, Aportaciones, Convenios Incentivos Derivados de la Colaboración Fiscal, Fondos Distintos de Aportaciones, Transferencias, Asignaciones, Subsidios y Subvenciones y Pensiones y Jubilaciones | 402,919.4 | 375,954.9 |
| Participaciones, Aportaciones, Convenios, Incentivos Derivados de la Colaboración Fiscal y Fondos Distintos de Aportaciones | 402,919.4 | 375,954.9 |
| Transferencia, Asignaciones, Subsidios y Subvenciones y Pensiones y Jubilaciones | | |
| Otros Ingresos y Beneficios | 3,504.3 | 2,020.6 |
| Ingresos Financieros | | |
| Incremento por Variación de Inventarios | | |
| Disminución del Exceso de Estimaciones por Pérdida o Deterioro u Obsolescencia | | |
| Disminución del Exceso de Provisiones | | |
| Otros Ingresos y Beneficios Varios | 3,504.3 | 2,020.6 |
| Total de Ingresos y Otros Beneficios | 409,182.5 | 379,583.7 |
| GASTOS Y OTRAS PÉRDIDAS | | |
| Gastos de Funcionamiento | 376,481.9 | 344,141.1 |
| Servicios Personales | 283,857.9 | 260,805.4 |
| Materiales y Suministros | 15,432.5 | 15,387.4 |
| Servicios Generales | 77,191.5 | 67,948.3 |
| Transferencia, Asignaciones, Subsidios y Otras Ayudas | 3,860.3 | 3,363.9 |
| Transferencias Internas y Asignaciones al Sector Público | | |
| Transferencias al Resto del Sector Público | | |
| Subsidios y Subvenciones | | |
| Ayudas Sociales | 3,860.3 | 3,363.9 |
| Pensionamientos y Jubilaciones | | |
| Transferencias a Fideicomisos, Mandatos y Contratos Análogos | | |
| Transferencias a la Seguridad Social | | |
| Donativos | | |
| Transferencias al Exterior | | |
| Participaciones y Aportaciones | .0 | .0 |
| Participaciones | | |
| Aportaciones | | |
| Convenios | | |
| Intereses, Comisiones y Otros Gastos de la Deuda Pública | .0 | .0 |
| Intereses de la Deuda Pública | | |
| Comisiones de la Deuda Pública | | |
| Gastos de la Deuda Pública | | |
| Costo por Coberturas | | |
| Apoyos Financieros | | |
| Otros Gastos y Pérdidas Extraordinarias | 17,877.9 | 16,072.1 |
| Estimaciones, Depreciaciones, Deterioros, Obsolescencia y Amortizaciones | 17,461.2 | 16,044.1 |
| Provisiones | | |
| Disminución de Inventarios | | |
| Aumento por Insuficiencia de Estimaciones por Pérdida o Deterioro y Obsolescencia | | |
| Aumento por Insuficiencia de Provisiones | | |
| Otros Gastos | 416.7 | 28.0 |
| Inversión Pública | 2,168.8 | 3,688.3 |
| Inversión Pública no Capitalizable | 2,168.8 | 3,688.3 |
| Total de Gastos y Otras Pérdidas | 400,388.9 | 367,265.4 |
| Resultados del Ejercicio (Ahorro/Desahorro) | 8,793.6 | 12,318.3 |

| Universidad Mexiquense del Bicentenario Estado de Variación en la Hacienda Pública Del 1 de Enero al 31 de Diciembre 2022 y 2021 | | | | | |
|--|---|---|--|--|------------------|
| Concepto | Hacienda Pública / Patrimonio Contribuido | Hacienda Pública / Patrimonio Generado de Ejercicios Anteriores | Hacienda Pública / Patrimonio Generado del Ejercicio | Exceso o Insuficiencia en la Actualización de la Hacienda Pública / Patrimonio | Total |
| Hacienda Pública / Patrimonio Contribuido Neto de 2021 | 0.0 | | | | 0.0 |
| Aportaciones | | | | | 0.0 |
| Donaciones de Capital | | | | | 0.0 |
| Actualización de la Hacienda Pública/Patrimonio | | | | | 0.0 |
| | | | | | |
| Hacienda Pública / Patrimonio Generado Neto de 2021 | | 446,101.0 | 12,318.3 | 0.0 | 458,419.3 |
| Resultados del Ejercicio (Ahorro/Desahorro) | | | 12,318.3 | | 12,318.3 |
| Resultados de Ejercicios Anteriores | | 446,101.0 | | | 446,101.0 |
| Revalúos | | | | | 0.0 |
| Reservas | | | | | 0.0 |
| Rectificaciones de Resultados de Ejercicios Anteriores | | | | | 0.0 |
| | | | | | |
| Exceso o Insuficiencia en la Actualización de la Hacienda Pública / Patrimonio Neto de 2021 | | | | 0.0 | 0.0 |
| Resultado por Posición Monetaria | | | | | 0.0 |
| Resultado por Tenencia de Activos no Monetarios | | | | | 0.0 |
| | | | | | |
| Hacienda Pública / Patrimonio Neto Final de 2021 | 0.0 | 446,101.0 | 12,318.3 | 0.0 | 458,419.3 |
| | | | | | |
| Cambios en la Hacienda Pública / Patrimonio Contribuido Neto de 2022 | 0.0 | | | | 0.0 |
| Aportaciones | | | | | 0.0 |
| Donaciones de Capital | | | | | 0.0 |
| Actualización de la Hacienda Pública/Patrimonio | | | | | 0.0 |
| | | | | | |
| Variaciones de la Hacienda Pública / Patrimonio Generado Neto de 2022 | | 9,032.1 | -3,524.7 | | 5,507.4 |
| Resultados del Ejercicio (Ahorro/Desahorro) | | | 8,793.6 | | 8,793.6 |
| Resultados de Ejercicios Anteriores | | 9,032.1 | -12,318.3 | | -3,286.2 |
| Revalúos | | | | | 0.0 |
| Reservas | | | | | 0.0 |
| Rectificaciones de Resultados de Ejercicios Anteriores | | | | | 0.0 |
| | | | | | |
| Cambios en el Exceso o Insuficiencia en la Actualización de la Hacienda Pública / Patrimonio Neto de 2022 | | | | 0.0 | 0.0 |
| Resultado por Posición Monetaria | | | | | 0.0 |
| Resultado por Tenencia de Activos no Monetarios | | | | | 0.0 |
| | | | | | |
| Hacienda Pública / Patrimonio Neto Final de 2022 | 0.0 | 455,133.1 | 8,793.6 | 0.0 | 463,926.7 |

Universidad Mexiquense del Bicentenario
Estado de Cambios en la Situación Financiera
Del 1 de Enero al 31 de Diciembre de 2022
(Miles de pesos)

| Concepto | Origen | Aplicación |
|---|-----------------|-----------------|
| ACTIVO | 37,748.5 | 25,595.8 |
| Activo Circulante | 19,412.2 | .0 |
| Efectivo y Equivalentes | 9,597.8 | |
| Derechos a Recibir Efectivo o Equivalentes | 2,248.2 | |
| Derechos a Recibir Bienes o Servicios | 688.8 | |
| Inventarios | 6,877.4 | |
| Almacenes | | |
| Estimación por Pérdida o Deterioro de Activos Circulantes | | |
| Otros Activos Circulantes | | |
| Activo No circulante | 18,336.3 | 25,595.8 |
| Inversiones Financieras a Largo Plazo | | |
| Derechos a Recibir Efectivo o Equivalentes a Largo Plazo | | |
| Bienes Inmuebles, Infraestructura y Construcciones en Proceso | | 15,513.5 |
| Bienes Muebles | | 10,082.3 |
| Activos Intangibles | | |
| Depreciación, Deterioro y Amortización Acumulada de Bienes | 18,336.3 | |
| Activos Diferidos | | |
| Estimación por Pérdida o Deterioro de Activos no Circulantes | | |
| Otros Activos no Circulantes | | |
| PASIVO | .0 | 17,660.1 |
| Pasivo Circulante | .0 | 17,660.1 |
| Cuentas por Pagar a Corto Plazo | | 17,660.1 |
| Documentos por Pagar a Corto Plazo | | |
| Porción a Corto Plazo de la Deuda Pública a Largo Plazo | | |
| Títulos y Valores a Corto Plazo | | |
| Pasivos Diferidos a Corto Plazo | | |
| Fondos y Bienes de Terceros en Garantía y/o Administración a Corto Plazo | | |
| Provisiones a Corto Plazo | | |
| Otros Pasivos a Corto Plazo | | |
| Pasivo No Circulante | .0 | .0 |
| Cuentas por Pagar a Largo Plazo | | |
| Documentos por Pagar a Largo Plazo | | |
| Deuda Pública a Largo Plazo | | |
| Pasivos Diferidos a Largo Plazo | | |
| Fondos y Bienes de Terceros en Garantía y/o en Administración a Largo Plazo | | |
| Provisiones a Largo Plazo | | |
| HACIENDA PÚBLICA/PATRIMONIO | 9,032.1 | 3,524.7 |
| Hacienda Pública/Patrimonio Contribuido | .0 | .0 |
| Aportaciones | | |
| Donaciones de Capital | | |
| Actualización de la Hacienda Pública/Patrimonio | | |
| Hacienda Pública/Patrimonio Generado | 9,032.1 | 3,524.7 |
| Resultados del Ejercicio (Ahorro/Desahorro) | | 3,524.7 |
| Resultados de Ejercicios Anteriores | 9,032.1 | |
| Revalúos | | |
| Reservas | | |
| Rectificaciones de Resultados de Ejercicios Anteriores | | |
| Exceso o insuficiencia en la Actualización de la Hacienda Pública/Patrimonio | .0 | .0 |
| Resultado por Posición Monetaria | | |
| Resultado por Tenencia de Activos no Monetarios | | |

Universidad Mexiquense del Bicentenario
Estado de Flujos de Efectivo
Del 1 de Enero al 31 de Diciembre de 2022 y 2021
(Miles de Pesos)

| Concepto | 2022 | 2021 |
|--|------------------|------------------|
| Flujos de Efectivo de las Actividades de Operación | | |
| Origen | 409,182.5 | 379,583.7 |
| Impuestos | | |
| Cuotas y Aportaciones de Seguridad Social | | |
| Contribuciones de Mejoras | | |
| Derechos | | |
| Productos | 2,758.8 | 1,608.2 |
| Aprovechamientos | | |
| Ingresos por Venta de Bienes y Prestación de Servicios | | |
| Participaciones, Aportaciones, Convenios, Incentivos de la Colaboración Fiscal y Fondos Distintos de | | |
| Transferencias, Asignaciones, Subsidios y Subvenciones, y Pensiones y Jubilaciones | 402,919.4 | 375,954.9 |
| Otros Orígenes de Operación | 3,504.3 | 2,020.6 |
| Aplicación | 400,388.9 | 367,265.4 |
| Servicios Personales | 283,857.9 | 260,805.4 |
| Materiales y Suministros | 15,432.5 | 15,387.4 |
| Servicios Generales | 77,191.5 | 67,948.3 |
| Transferencias Internas y Asignaciones al Sector Público | | |
| Transferencias al Resto del Sector Público | | |
| Subsidios y Subvenciones | | |
| Ayudas Sociales | 3,860.3 | 3,363.9 |
| Pensiones y Jubilaciones | | |
| Transferencias a Fideicomisos, Mandatos y Contratos Análogos | | |
| Transferencias a la Seguridad Social | | |
| Donativos | | |
| Transferencias al Exterior | | |
| Participaciones | | |
| Aportaciones | | |
| Convenios | | |
| Otras Aplicaciones de Operación | 20,046.7 | 19,760.4 |
| Flujos Netos de Efectivo por Actividades de Operación | 8,793.6 | 12,318.3 |
| Flujos de Efectivo de las Actividades de Inversión | | |
| Origen | 28,150.7 | 24,357.9 |
| Bienes Inmuebles, Infraestructura y Construcciones en Proceso | | |
| Bienes Muebles | 18,336.3 | 16,195.0 |
| Otros Orígenes de Inversión | 9,814.4 | 8,162.9 |
| Aplicación | 25,595.8 | 27,033.4 |
| Bienes Inmuebles, Infraestructura y Construcciones en Proceso | 15,513.5 | 16,347.2 |
| Bienes Muebles | 10,082.3 | 6,949.4 |
| Otras Aplicaciones de Inversión | | 3,736.8 |
| Flujos Netos de Efectivo por Actividades de Inversión | 2,554.9 | -2,675.5 |
| Flujo de Efectivo de las Actividades de Financiamiento | | |
| Origen | .0 | .0 |
| Endeudamiento Neto | | |
| Interno | | |
| Externo | | |
| Otros Orígenes de Financiamiento | | |
| Aplicación | 20,946.3 | 32,821.1 |
| Servicios de la Deuda | | |
| Interno | | |
| Externo | | |
| Otras Aplicaciones de Financiamiento | 20,946.3 | 32,821.1 |
| Flujos Netos de Efectivo por Actividades de Financiamiento | -20,946.3 | -32,821.1 |
| Incremento/Disminución Neta en el Efectivo y Equivalentes al Efectivo | -9,597.8 | -23,178.3 |
| Efectivo y Equivalentes al Efectivo al Inicio del Ejercicio | 87,062.7 | 110,241.0 |
| Efectivo y Equivalentes al Efectivo al Final del Ejercicio | 77,464.9 | 87,062.7 |

CUENTA PÚBLICA DEL GOBIERNO, ORGANISMOS AUXILIARES Y AUTÓNOMOS DEL ESTADO DE MÉXICO 2022

Universidad Mexiquense del Bicentenario

Estado Analítico del Activo

Del 1 de Enero al 31 de Diciembre de 2022

(Miles de Pesos)

| Concepto | Saldo Inicial | Cargos del Período | Abonos del Período | Saldo Final | Variación del Período |
|---|------------------|--------------------|--------------------|------------------|-----------------------|
| | 1 | 2 | 3 | 4 =(1+2-3) | (4-1) |
| ACTIVO | 488,641.5 | 990,172.2 | 1,002,324.9 | 476,488.8 | -12,152.7 |
| Activo Circulante | 135,593.4 | 903,022.8 | 922,435.0 | 116,181.2 | -19,412.2 |
| Efectivo y Equivalentes | 87,062.7 | 891,487.2 | 901,085.0 | 77,464.9 | -9,597.8 |
| Derechos a Recibir Efectivo o Equivalentes | 40,964.5 | 6,998.3 | 9,246.5 | 38,716.3 | -2,248.2 |
| Derechos a Recibir Bienes o Servicios | 688.8 | 4,468.4 | 5,157.2 | .0 | -688.8 |
| Inventarios | 6,877.4 | 68.9 | 6,946.3 | .0 | -6,877.4 |
| Almacenes | | | | .0 | .0 |
| Estimación por Pérdida o Deterioro de Activos Circulantes | | | | .0 | .0 |
| Otros Activos Circulantes | | | | .0 | .0 |
| Activo No Circulante | 353,048.1 | 87,149.4 | 79,889.9 | 360,307.6 | 7,259.5 |
| Inversiones Financieras a Largo Plazo | 323,643.7 | 76,390.9 | 60,877.4 | 339,157.2 | 15,513.5 |
| Derechos a Recibir Efectivo o Equivalentes a Largo Plazo | 160,034.5 | 10,433.90 | 351.6 | 170,116.8 | 10,082.3 |
| Bienes Inmuebles, Infraestructura y Construcciones en Proceso | | | | .0 | .0 |
| Bienes Muebles | | | | .0 | .0 |
| Activos Intangibles | | | | .0 | .0 |
| Depreciación, Deterioro y Amortización Acumulada de Bienes | -130,630.1 | 324.6 | 18,660.9 | -148,966.4 | -18,336.3 |
| Activos Diferidos | | | | .0 | .0 |
| Estimación por Pérdida o Deterioro de Activos no Circulantes | | | | .0 | .0 |
| Otros Activos no Circulantes | | | | .0 | .0 |

Universidad Mexiquense del Bicentenario
Estado Analítico de la Deuda y Otros Pasivos
Del 1 de Enero al 31 de Diciembre de 2022
(Miles de Pesos)

| Denominación de las Deudas | Moneda de Contratación | Institución o País Acreedor | Saldo Inicial del Período | Saldo Final del Período |
|--|------------------------|-----------------------------|---------------------------|-------------------------|
| DEUDA PÚBLICA | | | | |
| Corto Plazo | | | | |
| Deuda Interna | | | .0 | .0 |
| Instituciones de Crédito | | | | |
| Títulos y Valores | | | | |
| Arrendamientos Financieros | | | | |
| Deuda Externa | | | .0 | .0 |
| Organismos Financieros Internacionales | | | | |
| Deuda Bilateral | | | | |
| Títulos y Valores | | | | |
| Arrendamientos Financieros | | | | |
| Subtotal a Corto Plazo | | | .0 | .0 |
| Largo Plazo | | | | |
| Deuda Interna | | | .0 | .0 |
| Instituciones de Crédito | | | | |
| Títulos y Valores | | | | |
| Arrendamientos Financieros | | | | |
| Deuda Externa | | | .0 | .0 |
| Organismos Financieros Internacionales | | | | |
| Deuda Bilateral | | | | |
| Títulos y Valores | | | | |
| Arrendamientos Financieros | | | | |
| Subtotal a Largo Plazo | | | .0 | .0 |
| Otros Pasivos | | | 30,222.2 | 12,562.1 |
| Total de Deuda y Otros Pasivos | | | 30,222.2 | 12,562.1 |

INFORME SOBRE PASIVOS CONTINGENTES

En cumplimiento de lo dispuesto por los artículos 46, fracción I, inciso d y 52 de la Ley General de Contabilidad Gubernamental en relación al Informe Sobre Pasivos Contingentes, se menciona que la Universidad Mexiquense del Bicentenario (UMB), al 31 de diciembre de 2022, no cuenta con obligaciones contingentes.

NOTAS A LOS ESTADOS FINANCIEROS

NOTAS DE DESGLOSE

1. ESTADO DE SITUACIÓN FINANCIERA

ACTIVO

Efectivo y Equivalentes

Este rubro se encuentra representado por efectivo y depósitos en cuentas de cheques, valuados a su valor nominal, provenientes de recursos federales, estatales e ingresos propios.

El saldo al 31 de diciembre de 2022 es de 77 millones 464.9 miles de pesos, y está conformado de la siguiente manera:

| NÚMERO DE CUENTA | 2022 | 2021 |
|---|----------|----------|
| BBVA Cuenta 741 Nómina | 6,207.2 | 13,735.4 |
| BBVA Cuenta 679 Gastos de Operación | 0.0 | 2.3 |
| BBVA Cuenta 047 Recurso FAM 2010 – 2014 | 3,581.1 | 3,516.3 |
| BBVA Cuenta 057 Recursos Propios | 1,309.2 | 46.4 |
| BBVA Cuenta 546 Fondos Concurrentes 2011 – 2013 | 223.3 | 1,730.2 |
| BBVA Cuenta 355 Recaudación UMB | 0.0 | 7,291.3 |
| BBVA Cuenta 856 Rendimientos FAM 2015 | 99.8 | 99.8 |
| BBVA Cuenta 590 ProExOEES 2016 | 184.9 | 420.4 |
| BBVA Cuenta 618 PRODEP | 501.5 | 490.0 |
| BBVA Cuenta 942 UMB Cinvestav Tultitlán | 0.0 | 20.4 |
| BBVA Cuenta 746 Subsidio Estatal UMB | 34,740.8 | 34,726.7 |
| BBVA Cuenta 466 ProExOEES 2015 | 7.7 | 1.2 |
| BBVA Cuenta 800 Subsidio Federal 2017 | 13,346.7 | 13,341.2 |
| BBVA Cuenta 830 Subsidio Federal 2018 | 1,746.6 | 1,746.3 |
| BBVA Cuenta 228 CONVIVE | 1,215.6 | 1,215.3 |
| BBVA Cuenta 948 PROEXES 2017 | 0.0 | 0.3 |
| BBVA Cuenta 380 Recurso Federal 2019 | 3.7 | 3.7 |
| BBVA Cuenta 080 Recurso Federal 2020 | 5,807.6 | 5,805.3 |
| BBVA Cuenta 803 Recurso Estatal 2020 | 943.1 | 943.0 |
| BBVA Cuenta 196 Recurso Estatal 2021 | 0.0 | 0.8 |

| NÚMERO DE CUENTA | 2022 | 2021 |
|---------------------------------------|-----------------|-----------------|
| BBVA Cuenta 072 Recursos Federal 2021 | 0.0 | 460.7 |
| BBVA Cuenta 390 Ingresos Propios | 0.0 | 913.7 |
| BBVA Cuenta 126 FAM 2021 | 0.0 | 86.2 |
| BBVA Cuenta 709 Nómina 2022 | 2,144.9 | 0.0 |
| BBVA Cuenta 385 Ingresos 2022 | 4,499.6 | 0.0 |
| BBVA Cuenta 679 Recurso Federal 2022 | 287.0 | 0.0 |
| BBVA Cuenta 025 FAM 2022 | 148.8 | 0.0 |
| Banorte CONACYT | 465.8 | 465.8 |
| TOTAL BANCOS | 77,464.9 | 87,062.7 |

Derechos a Recibir Efectivo y Equivalentes

Este rubro se integra por las inversiones financieras, por conceptos como resultado de las operaciones, que se integran principalmente por 38 millones 716.3 miles de pesos.

Inversiones Financieras de Corto Plazo.

| CONCEPTO | 2022 | 2021 |
|--|-----------------|-----------------|
| Inversiones en Fondos Financieros Contrato 763 | 451.1 | 420.1 |
| ProExOEES 2015 Contrato 555 | 2,656.0 | 5,527.8 |
| ProExOEES 2016 Contrato 571 | 6,562.2 | 7,787.3 |
| BANORTE Cuenta 097 Ixtapaluca | 5,868.0 | 5,512.3 |
| BANORTE Cuenta 095 Fondos Concurrentes | 22,080.0 | 20,683.3 |
| BANORTE Cuenta 094 Ingresos Ordinarios | 1,098.7 | 1,033.7 |
| TOTAL INVERSIONES | 38,716.0 | 40,964.5 |

Deudores Diversos por Cobrar a Corto Plazo

| CONCEPTO | 2022 | 2021 |
|--|-----------------|-----------------|
| Carlos Varela Gómez | .3 | 0.0 |
| TOTAL DEUDORES DIVERSOS | .3 | 0.0 |
| TOTAL A RECIBIR EFECTIVO Y EQUIVALENTES | 38,716.3 | 40,964.5 |

Derecho a Recibir Bienes o Servicios

Anticipo a Contratistas por Obras Públicas a Corto Plazo

| CONCEPTO | 2022 | 2021 |
|--------------------------------------|------------|--------------|
| Construcción UES Atenco | 0.0 | 413.5 |
| Construcción UES Ixtlahuaca | 0.0 | 275.3 |
| TOTAL ANTICIPO A CONTRATISTAS | 0.0 | 688.8 |

Inventarios

| CONCEPTO | 2022 | 2021 |
|---------------------------|------------|----------------|
| ProExOEES 2015 | 0.0 | 579.8 |
| Rendimientos FAM 2016 | 0.0 | 166.3 |
| Laboratorio de Enfermería | 0.0 | 4,159.8 |
| Laboratorio de Nutrición | 0.0 | 1,635.9 |
| Laboratorio de Psicología | 0.0 | 335.7 |
| TOTAL INVENTARIOS | 0.0 | 6,877.4 |

ACTIVO NO CIRCULANTE

Bienes Inmuebles, Infraestructura y Construcciones en Proceso

Este rubro incluye las inversiones en terrenos, edificios no habitacionales, así como construcciones en proceso de la Universidad Mexiquense del Bicentenario (UMB), reporta la cantidad de 339 millones 157.2 miles de pesos.

Las obras que se registraron en la cuenta de Construcciones en Proceso formaran parte del patrimonio de la Universidad, una vez que se cuente con todos los requisitos para realizar el movimiento contable.

Terrenos

| CONCEPTO | 2022 | 2021 |
|-----------------------|-----------------|-----------------|
| Terreno Rectoría | 10,300.0 | 10,300.0 |
| TOTAL TERRENOS | 10,300.0 | 10,300.0 |

Edificios No Habitacionales

| CONCEPTO | 2022 | 2021 |
|---|----------|----------|
| CEFODEN (Campana) | 38.8 | 38.8 |
| Laboratorios UES Villa Victoria | 3,029.6 | 3,029.6 |
| UES El Oro | 24,752.9 | 18,668.2 |
| UES Tepetzotlán 1ra Etapa | 16,232.7 | 16,232.7 |
| UES Tepetzotlán 2da Etapa | 8,515.3 | 8,515.3 |
| UES Ixtapaluca | 16,380.1 | 16,380.1 |
| UES Adultos Mayores Ecatepec 1ra Etapa | 24,991.5 | 24,991.5 |
| UES Almoloya de Alquisiras | 5,000.0 | 5,000.0 |
| UES Villa del Carbón 1ra Etapa | 9,170.1 | 9,170.1 |
| UES Villa del Carbón 2da Etapa | 9,996.5 | 9,996.5 |
| UES Villa del Carbón 3ra Etapa | 7,922.3 | 7,922.3 |
| UES Atenco 2do Nivel | 5,000.0 | 5,000.0 |
| UES Huixquilucan 3er Nivel | 3,995.0 | 3,995.0 |
| UES Lerma 3er Nivel | 4,054.7 | 4,054.7 |
| UES Acambay 3er Nivel | 4,999.9 | 5,000.0 |
| UES Chalco 3er Nivel | 4,985.0 | 4,985.0 |
| UES Temascalcingo | 9,000.0 | 9,000.0 |
| UES Jilotepec | 5,635.4 | 5,635.4 |
| Construcción de Lab. Talleres y Aulas Tultitlán | 500.0 | 500.0 |
| Construcción UES Ecatepec | 17,087.4 | 17,087.4 |
| UES Tultitlán | 3,000.0 | 3,000.0 |
| UES Lerma 1ra Etapa | 14,512.9 | 0.0 |
| UES Atenco conclusión 1ra Etapa | 9,991.4 | 0.0 |

U M B

| CONCEPTO | 2022 | 2021 |
|---|------------------|------------------|
| UES Ixtlahuaca conclusión 2da Etapa | 6,595.5 | 0.0 |
| UES Xalatlaco conclusión Lab. Automotriz | 1,998.1 | 0.0 |
| UES Tlatlaya Construcción de Laboratorio | 5,985.9 | 0.0 |
| UES Jiquipilco Construcción espacios y Lab. | 5,500.0 | 0.0 |
| UES Acambay Constr. Lab. Tecnológico | 3,500.0 | 0.0 |
| UES Jilotepec | 1,125.0 | 0.0 |
| TOTAL EDIFICIOS NO HABITACIONALES | 233,496.0 | 178,202.4 |

Construcciones en Proceso en Bienes Propios

| CONCEPTO | 2022 | 2021 |
|--|----------|----------|
| Constr. 3er Nivel de Aulas UES Huixquilucan | 851.9 | 851.9 |
| Construcción UES Ixtapaluca | 15,112.1 | 15,112.1 |
| Equipamiento UES | 0.0 | 8.9 |
| Construcción 1ra Etapa UES Tepetzotlán | 4.9 | 4.9 |
| Construcción UES El Oro | 0.0 | 6,084.7 |
| Const. Del Lab. Tecnológico UES Acambay | 0.0 | 3,500.0 |
| Constr. 3er Nivel de Aulas UES Lerma | 113.3 | 113.3 |
| Constr. y Equip. 1ra Etapa UES Villa del Carbón | 3,056.3 | 3,056.3 |
| Constr. de Lab. Talleres y Aulas Multiusos UES Tultitlán | 29.8 | 29.8 |
| Equip. y Lab. de Nutrición UES Acambay | 136.6 | 136.6 |
| Equip. Lab. de Nutrición UES Ixtlahuaca | 136.6 | 136.6 |
| Equip. Lab. Nutrición UES Lerma | 28.7 | 28.7 |
| Equip. Lab. Nutrición UES El Oro | 136.6 | 136.6 |
| Equip. Lab. de Nutrición UES Tenango del Valle | 136.6 | 136.6 |
| Equip. Lab. de Nutrición UES Tultepec | 136.6 | 136.6 |
| Equip. Lab. de Idiomas UES Villa Victoria | 129.3 | 129.3 |

CUENTA PÚBLICA DEL GOBIERNO, ORGANISMOS AUXILIARES Y AUTÓNOMOS DEL ESTADO DE MÉXICO 2022

| CONCEPTO | 2022 | 2021 |
|--|------------------|------------------|
| Equip. Lab. de Idiomas UES Ixtlahuaca | 129.3 | 129.3 |
| Equip. Lab. de Idiomas UES Lerma | 68.6 | 68.6 |
| Equip. Lab. de Idiomas UES Tultepec | 129.3 | 129.3 |
| Constr. 1ra Etapa Adultos Mayores UES Ecatepec | 707.8 | 707.8 |
| Constr. De Aulas y Lab. UES Jiquipilco | 0.0 | 5,500.0 |
| Constr. de Aulas y Lab. UES Tlatlaya | 212.8 | 6,198.7 |
| Obra Financiada Ecatepec | 39,977.3 | 39,977.3 |
| Construcción UES Atenco | 0.0 | 10,182.3 |
| Construcción UES Xalatlaco | 0.0 | 3,184.9 |
| Constr. de espacios para Talleres, Lab. y Aulas UES Jilotepec | 2,868.9 | 3,993.9 |
| Constr. de Aulas y Lab. UES Lerma | 2,987.1 | 17,500.0 |
| Construcción UES Atenco | 10,182.2 | 9,586.6 |
| Construcción UES Xalatlaco | 3,184.9 | 2,000.0 |
| Construcción UES Ecatepec | 6,903.7 | 0.0 |
| Construcción UES Ixtlahuaca | 8,000.0 | 6,379.7 |
| TOTAL CONSTRUCCIONES EN PROCESO EN BIENES PROPIOS | 95,361.2 | 135,141.3 |
| TOTAL BIENES INMUEBLES, INFRAESTRUCTURA Y CONSTRUCCIONES EN PROCESO | 339,157.2 | 323,643.7 |

Bienes Muebles

En este renglón se presenta la inversión realizada por la Universidad y están conformados por los siguientes conceptos:

U M B

| CONCEPTO | 2022 | 2021 |
|---|------------------|------------------|
| Mobiliario y Equipo de Administración | 104,416.5 | 103,308.1 |
| Mobiliario y Equipo Educacional y Recreativo | 5,783.1 | 5,783.1 |
| Equipo e Instrumental Médico y de Laboratorio | 26,326.3 | 20,194.9 |
| Vehículos y Equipo de Transporte | 14,393.0 | 14,744.7 |
| Maquinaria, Otros Equipos y Herramientas | 19,197.9 | 16,003.7 |
| TOTAL BIENES MUEBLES | 170,116.8 | 160,034.5 |

El valor histórico de los bienes muebles, inmuebles y construcciones en proceso al 31 de diciembre de 2022 es por 509 millones 274 miles de pesos

Depreciación Acumulada de Bienes Inmuebles y Muebles

La depreciación se calcula, a partir del mes siguiente al de su adquisición, usando el método de línea recta, aplicando las tasas de depreciación para el ejercicio 2022 de acuerdo a lo siguiente:

| BIENES | % ANUAL |
|--------------------------------|---------|
| VEHÍCULOS | 10 % |
| EQUIPO DE CÓMPUTO | 20 % |
| MOBILIARIO Y EQUIPO DE OFICINA | 3 % |
| EDIFICIOS | 2 % |
| MAQUINARIA | 10 % |
| EL RESTO | 10 % |

El saldo de la depreciación acumulada al 31 de diciembre de 2022 es de 148 millones 966.4 miles de pesos como a continuación se detalla:

| CONCEPTO | 2022 | 2021 |
|---|---------|---------|
| Depreciación Acumulada de Lab. UES Villa Victoria | 424.1 | 363.6 |
| Depreciación Acumulada UES El Oro | 3,001.5 | 1,897.9 |
| Depreciación Acumulada UES Tepotzotlán 1ra Etapa | 1,975.0 | 1,650.3 |
| Depreciación Acumulada UES Ixtapaluca | 1,829.1 | 1,501.5 |

CUENTA PÚBLICA DEL GOBIERNO, ORGANISMOS AUXILIARES Y AUTÓNOMOS DEL ESTADO DE MÉXICO 2022

| CONCEPTO | 2022 | 2021 |
|--|----------|----------|
| Depreciación Acumulada UES Adultos Mayores Ecatepec | 2,790.7 | 2,290.9 |
| Depreciación Acumulada UES Atenco 2do Nivel | 549.9 | 450.0 |
| Depreciación Acumulada UES Villa del Carbón 2da Etapa | 1,083.0 | 883.0 |
| Depreciación Acumulada UES Huixquilucan 3er Nivel | 432.8 | 352.9 |
| Depreciación Acumulada UES Lerma 3er Nivel | 408.2 | 327.1 |
| Depreciación Acumulada UES Acambay 3er Nivel | 525.0 | 425.0 |
| Depreciación Acumulada UES Villa del Carbón 1ra Etapa | 947.6 | 764.2 |
| Depreciación Acumulada UES Almoloya de Alquisiras 2do Nivel | 508.3 | 408.3 |
| Depreciación Acumulada UES Chalco 3er Nivel | 498.5 | 398.8 |
| Depreciación Acumulada UES Tepotzotlán 2da Etapa | 860.4 | 690.1 |
| Depreciación Acumulada UES Villa del Carbón 3ra Etapa | 713.0 | 554.6 |
| Depreciación Acumulada UES Temascalcingo | 705.0 | 525.0 |
| Depreciación Acumulada UES Jilotepec | 490.3 | 377.6 |
| Depreciación Acumulada UES Tultitlán | 506.7 | 436.7 |
| Depreciación Acumulada UES Ecatepec | 598.1 | 256.3 |
| Depreciación Acumulada UES Lerma 1ra Etapa | 241.9 | 0.0 |
| Depreciación Acumulada UES Jiquipilco Const. Lab | 137.5 | 0.0 |
| Depreciación Acumulada UES Xalatlaco conclusión de Lab. | 30.0 | 0.0 |
| Depreciación Acumulada UES Ixtlahuaca 2da Etapa | 98.9 | 0.0 |
| Depreciación Acumulada UES Atenco 1ra Etapa | 149.9 | 0.0 |
| Depreciación Acumulada UES Tlatlaya Constr. De Aulas y Lab. | 119.7 | 0.0 |
| Depreciación Acumulada UES Acambay | 688.3 | 0.0 |
| Depreciación Acumulada UES Jilotepec | 5.6 | 0.0 |
| Depreciación Acumulada de Equipo de Oficina | 7,571.0 | 6,889.7 |
| Depreciación Acumulada de Equipo de Cómputo | 80,952.3 | 75,005.9 |
| Depreciación Acumulada de Equipo de Oficina (Laboratorio de Idiomas) | 3,207.3 | 2,736.6 |

| CONCEPTO | 2022 | 2021 |
|---|------------------|------------------|
| Depreciación Acumulada de Equipo Diverso | 2,748.3 | 2,316.6 |
| Depreciación Acumulada de Equipo de Comunicación | 893.2 | 746.5 |
| Deprec. Acumulada de Equipo e Instrumental Médico y Laboratorio | 1,154.3 | 999.3 |
| Depreciación Acumulada de Laboratorio de Nutrición | 6,861.7 | 5,513.1 |
| Depreciación Acumulada de Equipo de Transporte | 12,141.4 | 11,010.6 |
| Depreciación Acumulada de Maquinaria y Equipo Diverso | 2,902.0 | 2,531.3 |
| Depreciación Acumulada de Diversos | 2,114.0 | 1,899.5 |
| Depreciación Acumulada de Equipo de Radio y Comunicación | 2,480.8 | 2,353.3 |
| Depreciación Acumulada de Radiotransmisión | 2,421.1 | 1,723.6 |
| Depreciación Acumulada de Laboratorio de Mecánica | 1,999.6 | 1,714.4 |
| Depreciación Acumulada de Mobiliario de Licenciatura y Arquitectura | 126.1 | 103.5 |
| Depreciación Acumulada de Laboratorio de Enfermería | 932.7 | 532.4 |
| Depreciación Acumulada de Laboratorio de Psicología | 22.4 | 0.0 |
| Depreciación Acumulada de Laboratorio de Química | 119.2 | 0.0 |
| TOTAL DEPRECIACIÓN | 148,966.4 | 130,630.1 |

PASIVO

Cuentas por Pagar a Corto Plazo

Los compromisos y obligaciones adquiridos a cargo de la Universidad se integran por los rubros de prestación de servicios para la operación de la misma y diversos adeudos de retenciones y contribuciones por pagar correspondientes, así como de contratistas por obra pública, retención de ISR por servicios profesionales y otras cuentas por pagar a corto plazo de acuerdo con lo siguiente:

Proveedores por Pagar a Corto Plazo

| CONCEPTO | 2022 | 2021 |
|--|------------|-------------|
| Oscar Eduardo Tovar González | 0.0 | 15.5 |
| TOTAL PROVEEDORES POR PAGAR A CORTO PLAZO | 0.0 | 15.5 |

Contratistas por Obras Públicas por Pagar a Corto Plazo

| CONCEPTO | 2022 | 2021 |
|--|---------|---------|
| Construcción Obra UES Tepetzotlán | 4.9 | 4.9 |
| Construcción 3er Nivel UES Tultitlán | 29.8 | 29.8 |
| Equipamiento UES | 0.0 | 8.9 |
| Construcción UES Lerma (ProExOEES 2016) | 2,091.6 | 2,987.1 |
| Jonathan Lenin Vergara Moreno UES Jilotepec (ProExOEES 2016) | 2.5 | 1,127.5 |
| Constr. y Equip. UES Temascalcingo | 0.0 | 259.3 |
| Constr. y Equip. Talleres, Lab. y Aulas UES Jiquipilco | 0.0 | 612.2 |
| Constr. y Equip. Talleres, Lab. y Aulas UES Tlatlaya | 212.8 | 2,721.5 |
| Construcción UES Ixtapaluca | 4,511.9 | 4,511.9 |
| Equip. Lab. de Nutrición UES Acambay | 161.8 | 161.8 |
| Equip. Lab. de Nutrición UES Ixtlahuaca | 161.8 | 161.8 |
| Equip. Lab. de Nutrición UES Lerma | 53.9 | 53.9 |
| Equip. Lab. de Nutrición UES El Oro | 161.8 | 161.8 |
| Equip. Lab. de Nutrición UES Tenango del Valle | 161.8 | 161.8 |
| Equip. Lab. de Nutrición UES Tultepec | 161.8 | 161.8 |
| Equip. Lab. de Idiomas UES Villa Victoria | 14.0 | 14.0 |
| Equip. Lab. de Idiomas UES Ixtlahuaca | 14.0 | 14.0 |
| Equip. Lab. de Idiomas UES Lerma | 14.0 | 14.0 |
| Equip. Lab. de Idiomas UES Tultepec | 14.0 | 14.0 |
| Construcción Laboratorio UES Acambay | 0.0 | 454.2 |
| Constr. y Equipamiento UES Villa del Carbón | 91.7 | 1,625.5 |
| Construcción 3er Nivel de Aulas UES Lerma | 113.3 | 113.3 |

U M B

| | | |
|--|----------------|-----------------|
| Construcción de la UES Ecatepec | 0.7 | 0.0 |
| Construcción UES Atenco | 0.0 | 19.4 |
| Construcción UES Ixtlahuaca | 10.3 | 59.5 |
| Construcción UES Xalatlaco | 0.0 | 7.2 |
| TOTAL CONTRATISTAS POR OBRAS PUBLICAS POR PAGAR A CORTO PLAZO | 7,988.4 | 15,461.1 |

Retenciones y Contribuciones por Pagar a Corto Plazo

| CONCEPTO | 2022 | 2021 |
|---|--------------|------------|
| I.S.R. (Retenciones por Servicios Profesionales) | 1.4 | 0.0 |
| Retención de Obra | 164.2 | 0.0 |
| RETENCIONES Y CONTRIBUCIONES POR PAGAR A CORTO PLAZO | 165.6 | 0.0 |

Otras Cuentas por Pagar a Corto Plazo

| CONCEPTO | 2022 | 2021 |
|--|-------|-------|
| PRODEP 2016 | 21.2 | 21.2 |
| Ileri Victoria Robles González | 417.0 | 417.0 |
| William Sánchez Ortiz | 0.9 | 0.9 |
| Liliana Altamirano García | 0.9 | 0.9 |
| Alberto Ordaz Cortes | 8.9 | 8.9 |
| Gisell Olvera Cabrera | 11.9 | 11.9 |
| Giselle Pacheco Rial | 2.1 | 2.1 |
| Rodolfo Reyna Velarde | 21.9 | 21.9 |
| Proyecto UMB-CINVESTAV 2017 | 0.0 | 19.0 |
| Cheques Pendientes de Pago | 0.0 | 51.3 |
| Temoaya | 0.0 | 0.1 |
| Gabriela María Rodríguez (Pensión) | 0.0 | 0.0 |
| Provisión de Finiquitos Ejercicio 2017 | 0.0 | 343.7 |
| ProExOEES 2016 | 40.1 | 40.1 |

CUENTA PÚBLICA DEL GOBIERNO, ORGANISMOS AUXILIARES Y AUTÓNOMOS DEL ESTADO DE MÉXICO 2022

| CONCEPTO | 2022 | 2021 |
|--|-------|-------|
| Rendimientos FAM 2016 | 0.0 | 198.9 |
| Provisión Finiquitos Ejercicio 2016 | 0.0 | 40.3 |
| Provisión Finiquitos Ejercicio 2018 | 0.0 | 358.6 |
| Convenio UMB-Convive (Maestría) | 0.0 | 0.0 |
| Luis Eduardo Nava Reynoso | 0.0 | 2.1 |
| Finiquitos 2019 | 0.0 | 556.4 |
| Héctor Manuel Gómez Martínez (Pensión Alimenticia) | 0.0 | 3.2 |
| Eduardo González Primero | 0.0 | 1.1 |
| Ana Claudia Larrea Canalizo | 0.0 | 0.8 |
| Vásquez Armenta Joel Ulises | 0.0 | 16.8 |
| Sagrario Martínez Belén | 0.0 | 0.1 |
| Rodríguez Vázquez Auditores Consultores S.C. | 73.1 | 73.1 |
| COMECYT Maestría en Ciencias para la Paz | 169.3 | 169.3 |
| Corporativo Promédica de México SA de CV | 892.5 | 892.5 |
| Mario Eusebio López Cabrera | 0.0 | 3.8 |
| Finiquitos 2020 | 0.0 | 836.5 |
| Olga Arellano Vargas | 0.0 | 4.4 |
| María de Lourdes Sánchez Mendoza | 20.5 | 20.5 |
| Juan Carlos Rojas Nieto | 0.0 | 1.0 |
| Contreras Ramos Ayesha | 0.0 | 0.0 |
| Sistecom Sistemas tecnológicos | 0.0 | 0.0 |
| Sotech Mex S. de R.L. de C.V. | 0.0 | 0.0 |
| Nook it S.A. de C.V. | 0.0 | 0.0 |
| Estímulos de Desempeño | 0.0 | 21.9 |
| Flaviano Flores Castañeda | 0.0 | 0.0 |
| Mauricio Antonio Alanís Miranda | 77.6 | 77.6 |
| Smith & Ibarra Internacional S.A. de C.V | 319.0 | 319.0 |
| Ondumallas S.A. de C.V. | 496.8 | 496.8 |
| Jorge Cruz Pérez | 477.1 | 477.1 |
| Ingeniería y Mantenimiento Chavarría S.A. | 475.9 | 475.9 |

| CONCEPTO | 2022 | 2021 |
|--|-----------------|-----------------|
| Desarrollo y Construcciones Eléctricas S.A. | 0.0 | 0.0 |
| FEROSA Mantenimiento y Construcción | 0.0 | 0.0 |
| Verónica Hernández Rufino (Pensión) | 0.0 | 0.9 |
| Dolores Hernández Álvarez | 0.0 | 94.8 |
| Ochoa Sánchez Alberto (finiquito UES Tecámac) | 0.0 | 7.5 |
| Sanabria Macias Heriberto (finiquito UES Morelos) | 0.0 | 4.3 |
| Ricardo Suárez Sánchez | 0.0 | 0.0 |
| Quiboo S.A de C.V. | 0.0 | 1,544.1 |
| Tec Redes Y Servicios Informáticos, S.A. de C.V. | 0.0 | 404.1 |
| 3a Trading Logísticas México S.A. de C.V. | 0.0 | 6,703.2 |
| Marina Ulibarry Jiménez | 2.7 | 0.0 |
| Estímulos | 103.4 | 0.0 |
| Soment de México S.A. de C.V. | 122.9 | 0.0 |
| Reintegros | 298.0 | 0.0 |
| Elevadores Bicentenario | 69.5 | 0.0 |
| Macro condominio Hacienda San Martín | 284.9 | 0.0 |
| TOTAL OTRAS CUENTAS POR PAGAR A CORTO PLAZO | 4,408.1 | 14,745.6 |
| TOTAL PASIVO CIRCULANTE | 12,562.1 | 30,222.2 |

Resultados de Ejercicios Anteriores

Las aplicaciones contables que afecten la cuenta de resultado de ejercicios anteriores se realizaron con la aprobación previa del Consejo Directivo, así como de la autorización de la Secretaría de Finanzas a través de la Contaduría General Gubernamental, por un monto de 3 millones 286.2 miles de pesos, derivado de los reintegros a la Tesorería de la Federación, depuración de cuentas contables y del registro de la depreciación acumulada de bienes inmuebles, así mismo el saldo al 31 de diciembre de 2022 se integra de acuerdo con lo siguiente:

| CONCEPTO | 2022 | 2021 |
|---|------------------|------------------|
| Resultado de ejercicios anteriores | 455,133.1 | 446,101.0 |
| TOTAL RESULTADO DE EJERCICIOS ANTERIORES | 455,133.1 | 446,101.0 |

2. ESTADO DE ACTIVIDADES

Ingresos de Gestión

Las Participaciones, Aportaciones, Convenios Incentivos Derivados de la Colaboración Fiscal, Fondos Distintos de Aportaciones, Transferencias, Asignaciones, Subsidios y Subvenciones y Pensiones y Jubilaciones.

Se integra por el subsidio y apoyo que otorga el Gobierno Federal y Estatal, así como de los ingresos de gestión captados por la Universidad, los otros ingresos y beneficios de se representan conforme al siguiente cuadro:

| CONCEPTO | 2022 | 2021 |
|---|------------------|------------------|
| Subsidio Estatal 2022 | 298,527.7 | 0.0 |
| Subsidio Federal | 81,716.8 | 79,381.3 |
| FAM 2021 | 0.0 | 18,655.0 |
| Subsidio Estatal 2021 | 7,766.2 | 277,918.6 |
| FAM 2022 | 14,908.7 | |
| TOTAL PARTICIPACIONES, APORTACIONES, CONVENIOS INCENTIVOS DERIVADOS DE LA COLABORACIÓN FISCAL, FONDOS DISTINTOS. | 402,919.4 | 375,954.9 |

Otros Ingresos y Beneficios

| CONCEPTO | 2022 | 2021 |
|------------------------------------|----------------|----------------|
| Productos | 2,758.8 | 1,608.2 |
| Otros Ingresos y Beneficios Varios | 3,504.3 | 2,020.6 |
| TOTAL OTROS INGRESOS | 6,263.1 | 3,628.8 |

| CONCEPTO | 2022 | 2021 |
|---|------------------|------------------|
| Gastos de Funcionamiento | 376,481.9 | 344,141.1 |
| Servicios Personales | 283,857.9 | 260,805.4 |
| Materiales y Suministros | 15,432.5 | 15,387.4 |
| Servicios Generales | 77,191.4 | 67,948.3 |
| Transferencias Asignaciones Subsidios y Otras Ayudas | 3,860.3 | 3,363.9 |
| Ayudas Sociales | 3,860.3 | 3,363.9 |
| Bienes Muebles Inmuebles e Intangibles | 2,168.8 | 3,688.3 |
| Otros Gastos y Pérdidas Extraordinarias | 17,877.9 | 16,072.1 |
| Estimaciones, Depreciaciones, Deterioros, Amortizaciones | 17,461.2 | 16,044.1 |
| Otros Gastos | 416.7 | 28.0 |
| TOTAL GASTOS Y OTRAS PÉRDIDAS | 400,388.9 | 367,265.4 |

3. ESTADO DE VARIACIONES EN LA HACIENDA PUBLICA / PATRIMONIO

El patrimonio de la Universidad, se integra por:

| CONCEPTO | 2022 | 2021 |
|---|------------------|------------------|
| Resultados del Ejercicio (Ahorro/ Desahorro) | 8,793.6 | 12,318.3 |
| Resultados de Ejercicios Anteriores | 455,133.1 | 446,101.0 |
| TOTAL VARIACIÓN EN LA HACIENDA PÚBLICA | 463,926.7 | 458,419.3 |

4. ESTADO DE FLUJOS DE EFECTIVO

La distribución de los saldos de Efectivos y Equivalentes es el sigue:

| CONCEPTO | 2022 | 2021 |
|--------------------------------------|-----------------|-----------------|
| Efectivo en Bancos | 77,464.9 | 87,062.7 |
| Total Efectivo y Equivalentes | 77,464.9 | 87,062.7 |

CONCILIACIÓN DE LOS FLUJOS DE EFECTIVO NETOS DE LAS ACTIVIDADES DE OPERACIÓN Y LA CUENTA DE AHORRO/DESAHORRO ANTES DE RUBROS EXTRAORDINARIOS, SE MUESTRA A CONTINUACIÓN:

| CONCEPTO | 2022 | 2021 |
|---|-----------------|-----------------|
| FLUJOS NETOS DE EFECTIVO POR ACTIVIDADES DE OPERACIÓN | 8,793.6 | 12,318.3 |
| FLUJOS NETOS DE EFECTIVO POR ACTIVIDADES DE INVERSIÓN | 2,554.9 | -15,579.2 |
| FLUJOS NETOS DE EFECTIVO POR ACTIVIDADES DE FINANCIAMIENTO | -20,946.3 | -19,917.4 |
| INCREMENTO/DISMINUCIÓN NETA EN EL EFECTIVO Y EQUIVALENTES AL EFECTIVO | -9,597.8 | -23,178.3 |
| EFECTIVO Y EQUIVALENTES AL EFECTIVO AL INICIO DEL EJERCICIO | 87,062.7 | 110,241.0 |
| EFECTIVO Y EQUIVALENTES AL FINAL DEL EJERCICIO | 77,464.9 | 87,062.7 |

**5. CONCILIACIÓN ENTRE LOS INGRESOS PRESUPUESTARIOS Y CONTABLES, ASÍ
COMO ENTRE LOS EGRESOS PRESUPUESTARIOS Y LOS GASTOS CONTABLES**

| Universidad Mexiquense del Bicentenario Conciliación entre los Ingresos Presupuestarios y Contables Correspondiente del 01 al 31 de diciembre de 2022 | |
|--|------------------|
| 1. Ingresos Presupuestarios | 431,330.0 |
| | |
| 2. Más Ingresos Contables no Presupuestarios | 0.00 |
| Ingresos Financieros | |
| Incremento por Variación de Inventarios | |
| Disminución del Exceso de Estim. por Pérdida o Deterioro u Obsolescencia | |
| Otros Ingresos y Beneficios Varios | |
| Otros Ingresos Contables no Presupuestarios | |
| 3. Menos Ingresos Presupuestarios no Contables | 0.0 |
| Aprovechamientos Capital | |
| Ingresos Derivados de Financiamientos | 760.2 |
| Otros Ingresos Presupuestarios no Contables | 21,387.3 |
| 4. Ingresos Contables (4= 1 + 2 - 3) | 409,182.5 |

| Universidad Mexiquense del Bicentenario | |
|---|------------------|
| Conciliación entre los Egresos Presupuestarios y los Gastos Contables | |
| Correspondiente del 01 de enero al 31 de diciembre de 2022 | |
| (Miles de Pesos) | |
| 1.- Total de Egresos Presupuestarios | 417,137.2 |
| 2.- Menos Egresos Presupuestarios no Contables | 34,626.2 |
| Materias Primas y Materiales de Producción y Comercialización | |
| Materiales y Suministros | |
| Mobiliario y Equipo de Administración | 2,942.8 |
| Mobiliario y Equipo Educativo y Recreativo | |
| Equipo e Instrumental Médico y de Laboratorio | |
| Vehículos y Equipo de Transporte | |
| Equipo de Defensa y Seguridad | |
| Maquinaria, Otros Equipos y Herramientas | 1,359.7 |
| Activos Biológicos | |
| Bienes Inmuebles | |
| Activos Intangibles | |
| Obra Pública en Bienes de Dominio Público | |
| Obra Pública en Bienes Propios | 14,908.7 |
| Acciones y Participaciones de Capital | |
| Compra de Títulos y Valores | |
| Concesión de Préstamos | |
| Inversiones en Fideicomisos, Mandatos y Otros Análogos | |
| Provisiones para Contingencias y Otras Erogaciones Especiales | |
| Amortización de la Deuda Pública | |
| Adeudos de Ejercicios Fiscales Anteriores (ADEFAS) | 15,415.0 |
| Otros Egresos Presupuestales no Contables | |
| 3. Más Gastos Contables no Presupuestales | 17,877.9 |
| Estimaciones, Depreciaciones, Deterioros, Obsolescencia y Amortizaciones | 17,461.2 |
| Provisiones | |
| Disminución de Inventarios | |
| Aumento por Insuficiencia de Estimaciones por Pérdida o Deterioro u Obsolescencia | |
| Aumento por Insuficiencia de Provisiones | |
| Otros Gastos | 416.7 |
| Otros Gastos Contables no Presupuestales | |
| 4. Total de Gasto Contable (4 = 1 - 2 + 3) | 400,388.9 |

NOTAS DE MEMORIA (CUENTAS DE ORDEN)

| UNIVERSIDAD MEXIQUENSE DEL BICENTENARIO | | |
|--|-----------------|-----------------|
| CUENTAS DE ORDEN CONTABLES | | |
| (MILES DE PESOS) | | |
| CUENTAS DEUDORAS | 2022 | 2021 |
| Almacén | 10,898.2 | 12,396.9 |
| | <u>10,898.2</u> | <u>12,396.9</u> |
| CUENTAS ACREEDORAS | | |
| Artículos Disponibles por el Almacén | 10,898.2 | 12,396.9 |
| | <u>10,898.2</u> | <u>12,396.9</u> |

| CUENTAS DE ORDEN PRESUPUESTALES | | |
|--|------------------|------------------|
| (MILES DE PESOS) | | |
| CUENTAS DEUDORAS | 2022 | 2021 |
| Ley de Ingresos Estimada | 432,181.9 | 428,619.5 |
| Presupuesto de Egresos por Ejercer de Gastos de Funcionamiento | 12,962.5 | 24,872.4 |
| Presupuesto de Egresos Devengado de Gastos de Funcionamiento | 477.4 | 1,544.1 |
| Presupuesto de Egresos Pagado de Gastos de Funcionamiento | 376,004.4 | 342,597.1 |
| Presupuesto de Egresos por Ejercer de Transferencias, Asignaciones, Subsidios y Otras Ayudas | 830.1 | 1,326.5 |
| Presupuesto de Egresos Pagado de Transferencias, Asignaciones, Subsidios y Otras Ayudas | 3,860.3 | 3,363.9 |
| Presupuesto de Egresos por Ejercer de Bienes Muebles, Inmuebles e Intangibles | 1,252.1 | 626.2 |
| Presupuesto de Egresos Devengado de Bienes Muebles, Inmuebles e Intangibles | 0.0 | 7,107.3 |
| Presupuesto de Egresos Pagado de Bienes Muebles, Inmuebles e Intangibles | 6,471.3 | 6,756.1 |
| Presupuesto de Egresos Devengado de Inversión Pública | 11.1 | 86.2 |
| Presupuesto de Egresos Pagado de Inversión Pública | 14,897.7 | 18,568.8 |
| Presupuesto de Egresos Pagado de Intereses, Comisiones y Otros Gastos de la Deuda Pública | 15,415.0 | 21,770.9 |
| | <u>864,363.8</u> | <u>857,239.0</u> |

| CUENTAS DE ORDEN PRESUPUESTALES | | |
|---|------------------|------------------|
| (MILES DE PESOS) | | |
| CUENTAS ACREEDORAS | 2022 | 2021 |
| Ley de Ingresos por Ejecutar | 851.9 | 19,676.8 |
| Ley de Ingresos Recaudado | 431,330.0 | 408,942.7 |
| Presupuesto de Egresos Aprobado de Gastos de Funcionamiento | 389,444.4 | 369,013.6 |
| Presupuesto de Egresos Aprobado de Transferencias, Asignaciones, Subsidios y Otras Ayudas | 4,690.4 | 4,690.4 |
| Presupuesto de Egresos Aprobado de Intereses, Comisiones y Otros Gastos de la Deuda Pública | 15,415.0 | 21,770.9 |
| Presupuesto de Egresos Aprobado de Inversión Pública | 14,908.7 | 18,655.0 |
| Presupuesto de Egresos Aprobado de Bienes Muebles, Inmuebles e Intangibles | 7,723.4 | 14,489.6 |
| | 864,363.8 | 857,239.0 |

NOTAS DE GESTIÓN ADMINISTRATIVA

1. INTRODUCCIÓN

El objetivo del presente documento es la revelación del contexto y aspectos económicos-financieros más relevantes que influyeron en las decisiones de la Universidad Mexiquense del Bicentenario, mismas que se consideraron en la elaboración de los Estados e Informes Contables, Presupuestarios y Programáticos al 31 de diciembre de 2022.

2. PANORAMA ECONÓMICO Y FINANCIERO

La Universidad Mexiquense del Bicentenario (UMB), es un organismo público descentralizado de carácter estatal, el cual cuenta su operación principalmente bajo partidas presupuestales tanto de recurso Federales, como Estatales, así como sus Ingresos Propios, previamente autorizadas en el Presupuesto de Egresos del Estado de México del ejercicio fiscal 2022.

3. AUTORIZACIÓN E HISTORIA

Fecha de creación del Ente

El proyecto educativo de la Universidad Mexiquense del Bicentenario surge con la premisa de acercar la Educación Superior de Calidad a los Jóvenes Mexiquenses de diversas regiones del Estado de México.

De esta manera surgen inicialmente las 22 Unidades de Estudios Superiores bajo la estructura administrativa y académica de 12 de los 14 Tecnológicos de Estudios Superiores de la Entidad.

El 20 de febrero de 2009 se publicó en la Gaceta del Gobierno del Estado de México el Decreto del Ejecutivo Estatal por el que se crea el Organismo Público Descentralizado de Carácter Estatal denominado “Universidad Mexiquense del Bicentenario”, en este decreto se consignan los 22 planteles iniciales: 1) Acambay, 2) Almoloya de Alquisiras, 3) Atenco, 4) Chalco, 5) Coatepec Harinas, 6) La Paz, 7) Huixquilucan, 8) Ixtlahuaca, 9) Jilotepec, 10) Jiquipilco, 11) Lerma, 12) Morelos, 13) San José del Rincón, 14) Sultepec, 15) Tecámac, 16) Tejupilco, 17) Temoaya, 18) Tenango del Valle, 19) Tlatlaya, 20) Tultitlán, 21) Villa Victoria y 22) Xalatlaco.

En el año de 2010 se llevaron a cabo las gestiones necesarias para ampliar la cobertura educativa en cuatro municipios más con la puesta en marcha de las Unidades de Estudios

Superiores en Ecatepec, Ixtapaluca, Temascalcingo y Tepotzotlán, también en ese mismo año Nestlé México donó a la Universidad Mexiquense del Bicentenario el Centro Nestlé de Formación, dedicado a la capacitación y formación de recursos humanos, dicha donación es promovida por Grupo Nestlé para que la Universidad dedique sus esfuerzos a la enseñanza y capacitación en materia de nutrición, de esta manera surge el Centro de Formación y Desarrollo en Nutrición como respuesta al severo problema de salud pública que representa el sobrepeso y la obesidad. En el 2011 iniciaron dos nuevos servicios educativos en los municipios de El Oro y Tultepec. Durante el ejercicio 2015 se apertura en el municipio de Villa del Carbón un servicio educativo y, para el ejercicio 2016 se apertura en el municipio de Ecatepec, la Unidad para Adultos Mayores (Universidad de la Experiencia). En el 2020 se iniciaron dos nuevas ofertas educativas en el municipio de Luvianos y Amatepec, para el año 2021 se sumaron dos unidades de estudios superiores más en los municipios de Hueypoxtla y Teoloyucan sumando con estos 35 Unidades de Estudios Superiores a lo largo del territorio Mexiquense.

De esta manera se han ido consolidando los procesos y estructuras al interior de la Universidad que permitan brindar una elevada calidad en el servicio educativo.

Forma de Gobierno

Conforme al artículo 5 del Decreto de Creación de nuestra Institución, tendrá como Órganos de Gobierno y Administración:

El Consejo Directivo

El Rector

La Universidad podrá contar además con Coordinadores de Plantel, Abogado General, Directores Académicos y Administrativos, Directores de División y demás Personal necesario, para su adecuado funcionamiento, en términos de la reglamentación correspondiente y disponibilidad presupuestal.

El Consejo Directivo sesionara en forma ordinaria cuando menos una vez cada dos meses y en forma extraordinaria las veces que sean necesarias.

4. ORGANIZACIÓN Y OBJETO SOCIAL

OBJETIVO

- Impartir Educación Superior en los niveles de Licenciatura, Especialización, Maestría y Doctorado con validez oficial para formar integralmente profesionales competentes con un amplio sentido ético, humanístico y nacionalista, con un elevado compromiso social y apto para generar y aplicar creativamente conocimientos en la solución de problemas.
- Organizar y realizar actividades de investigación en las áreas en las que ofrezca educación, atendiendo fundamentalmente los problemas estatales, regionales y nacionales, en relación con las necesidades del desarrollo socioeconómico de la entidad.
- Formar individuos con actitud científica, creativos, con espíritu emprendedor, innovador, orientados al logro y a la superación personal, solidarios, sensibles a las realidades humanas, integrados efectivamente y comprometidos con el progreso del ser humano, del país y del Estado.

Estructura Organizacional Básica



SECRETARÍA DE FINANZAS
SUBSECRETARÍA DE ADMINISTRACIÓN
DIRECCIÓN GENERAL DE INNOVACIÓN



UNIVERSIDAD MEXIQUENSE DEL BICENTENARIO ORGANIGRAMA SIMPLIFICADO

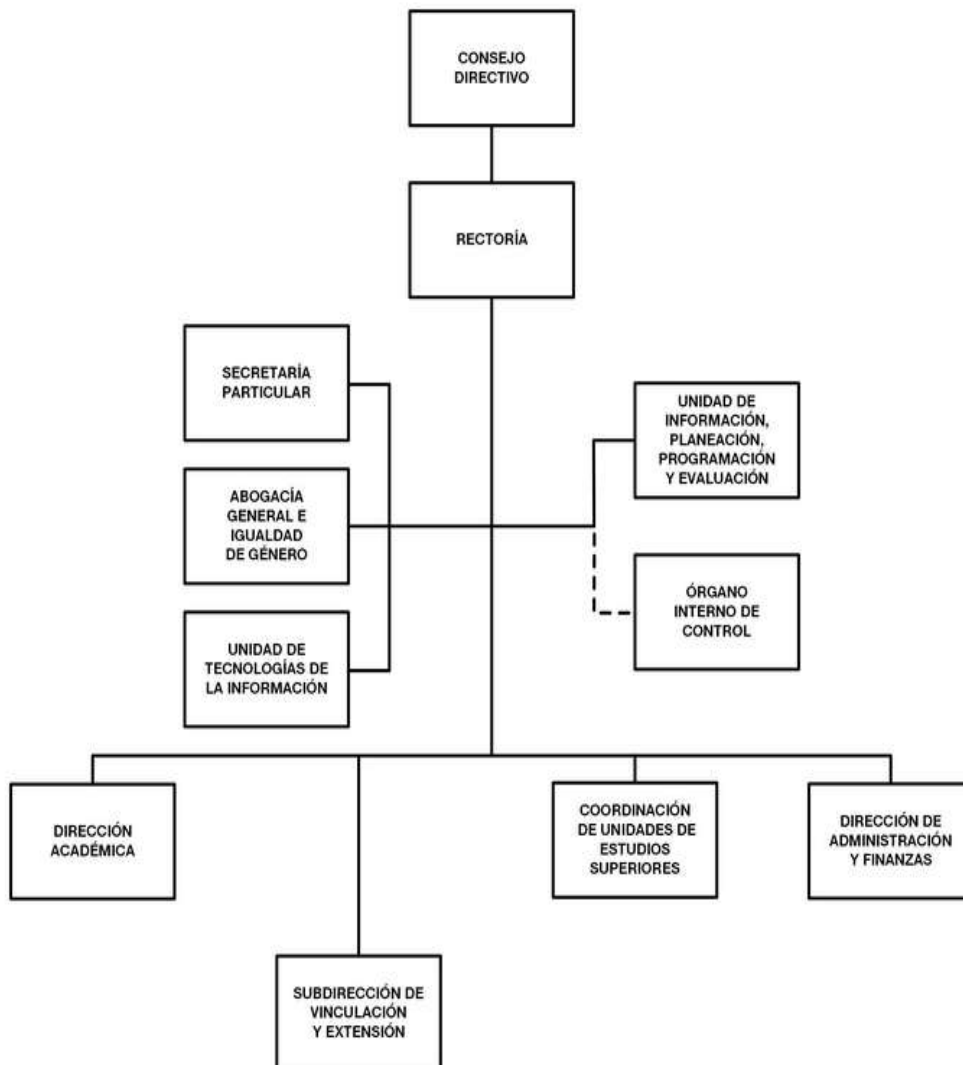

Principal Actividad

Impartir Educación Superior, en los niveles de licenciatura y posgrados: que posean competencias profesionales, un carácter emprendedor y una vocación de transformación social; para lograr su inserción en los sectores públicos, productivo, social y de investigación, con objeto de que su actuación contribuya a la solución de problemas y satisfacción de necesidades regionales, estatales y nacionales.

Ejercicio Fiscal

El ejercicio fiscal de la Universidad Mexiquense del Bicentenario, comprende el periodo del 1 de enero de 2022 al 31 de diciembre de 2022.

Régimen Jurídico

El régimen fiscal para las entidades públicas del Estado de México es el correspondiente a personas morales con fines no lucrativos y sus obligaciones fiscales se determinan conforme el objetivo y funciones asignadas en la Constitución Política del Estado Libre y Soberano de México, en la Ley que les da origen o en su Decreto de Creación, salvo los casos en que se realicen actividades distintas a la prestación de servicios públicos.

Consideraciones Fiscales del Ente

La Universidad tributa conforme al Título III de la Ley del Impuesto sobre la Renta, del régimen de las personas morales con fines no lucrativos, por lo tanto, no es sujeta del Impuesto Sobre la Renta, por ser una persona moral no contribuyente. La Ley del Impuesto Sobre la Renta, en su artículo 86, establece que estas entidades solo tendrán la obligación de retener y enterar el impuesto al exigir la documentación que reúna los requisitos fiscales cuando hagan pagos a terceros y estén obligados a ello en términos de la citada Ley.

Fideicomisos, mandatos y análogos de los cuales es fideicomitente o fideicomisario

Al 31 de diciembre del 2022 la Universidad Mexiquense del Bicentenario, no cuenta con Fideicomisos.

5. BASES DE PREPARACIÓN DE LOS ESTADOS FINANCIEROS

Los estados financieros y notas complementarias han sido preparados y presentados conforme a las disposiciones en materia de información financiera establecidos en la Ley General de Contabilidad Gubernamental y los Postulados Básicos de Contabilidad Gubernamental, así

como criterios contables establecidos en el Manual Único de Contabilidad Gubernamental para las Dependencias y Entidades Públicas del Gobierno y Municipios del Estado de México.

6. POLÍTICAS DE CONTABILIDAD SIGNIFICATIVAS

Tomando como referencia la NIF B-10 emitida por el Consejo Mexicano para la Investigación y Desarrollo de Normas de Información Financiera, A.C. y considerando que en los últimos 7 años la inflación en la economía mexicana no ha rebasado el 10% anual, se ha decidido no aplicar el procedimiento de evaluación de los estados financieros de los entes gubernamentales.

Bancos

Representa el monto de efectivo propiedad del ente público y disponible en instituciones financieras.

Activo fijo

El activo fijo se registra al costo de adquisición y la depreciación deberá calcularse, a partir del mes siguiente al de su adquisición. La depreciación se calculará para todos los bienes independientemente de su fecha de adquisición.

Ingresos y Egresos, Cuentas por Pagar

Los ingresos por servicios escolares se reconocen conforme a lo efectivamente cobrado, los subsidios del Gobierno Estatal y Federal son reconocidos en el ejercicio al que fueron asignados. La aplicación de dicho presupuesto se registra en los distintos capítulos de egresos autorizados en el presupuesto anual.

Marco Laboral

El personal de la Universidad Mexiquense del Bicentenario goza de la seguridad social que instituye la Ley de Seguridad Social para los Servidores Públicos del Estado de México y Municipios.

Régimen Fiscal

El régimen fiscal para la Universidad Mexiquense del Bicentenario es el correspondiente a personas morales con fines no lucrativos, por su estructura jurídica y actividad que desarrolla, está sujeto básicamente a lo siguiente:

- **Contribuciones Federales:** No es causante del Impuesto Sobre la Renta (ISR). Respecto al Impuesto al Valor Agregado (IVA), el pagado por la adquisición de servicios se registra como gastos de operación y el pagado por la adquisición de bienes (activo fijo), se incorpora como parte del mismo bien. Es retenedor del ISR sobre sueldos y salarios y servicios profesionales (honorarios).
- **Contribuciones Locales:** Dentro de sus obligaciones, la Universidad Mexiquense del Bicentenario, está sujeto al Impuesto Sobre Erogaciones por Remuneraciones al Trabajo (3.0% sobre nóminas).

7. POSICIÓN EN MONEDA EXTRANJERA Y PROTECCIÓN POR RIESGO CAMBIARIO

No aplica.

8. REPORTE ANALÍTICO DEL ACTIVO

Tratándose de las adquisiciones de bienes muebles, cuyo costo unitario de adquisición sea igual o superior a 70 veces el valor diario de la UMA, deberán registrarse contablemente como un aumento en el activo no circulante y la unidad ejecutora del gasto que los adquiera deberá informar al área de control patrimonial para que los bienes sean incluidos en el sistema de control patrimonial a fin de que el saldo de la cuenta de bienes muebles corresponda al monto total del sistema de control patrimonial incluyendo aquellos bienes adquiridos a través de fideicomisos, dichos montos deberán ser conciliados semestralmente; aquellas adquisiciones con un importe menor se deberán registrar contablemente como un gasto. En ambos casos se afectará el presupuesto de egresos en la partida y programa correspondiente.

La depreciación de los activos no circulantes se calcula sobre valores de inversión por el método de línea recta a partir del mes siguiente a que se adquieren o entran en operación los bienes respectivos; aplicando los porcentajes establecidos en el Manual Único de Contabilidad Gubernamental para las dependencias y entidades públicas del Gobierno y Municipios de Estado de México.

| BIENES | % ANUAL |
|--------------------------------|----------------|
| VEHÍCULOS | 10 % |
| EQUIPO DE CÓMPUTO | 20 % |
| MOBILIARIO Y EQUIPO DE OFICINA | 3 % |
| EDIFICIOS | 2 % |
| MAQUINARIA | 10 % |
| EL RESTO | 10 % |

9. FIDEICOMISOS, MANDATOS Y ANÁLOGOS

Al 31 de diciembre de 2022 la Universidad Mexiquense del Bicentenario, no cuenta con Fideicomisos.

10. REPORTE DE RECAUDACIÓN

Del total de los ingresos recaudados al 31 de diciembre del 2022, se reportan de la siguiente manera:

| CONCEPTO | SALDO |
|------------------------|-------------------------|
| Subsidio Estatal 2022 | 298,527.7 |
| Subsidio Federal | 81,716.8 |
| Subsidio Estatal 2021 | 7,766.2 |
| FAM 2022 | 14,908.7 |
| TOTAL RECAUDADO | <u>402,919.4</u> |

11. INFORMACIÓN SOBRE LA DEUDA Y EL REPORTE ANALÍTICO DE LA DEUDA

No aplica

12. CALIFICACIONES OTORGADAS

No aplica

13. PROCESO DE MEJORA

La Universidad Mexiquense del Bicentenario, con base en las observaciones y sugerencias emitidas en su caso por las instancias de control y fiscalización, así como su responsabilidad sobre la objetividad, confiabilidad, oportunidad, en la preparación y presentación de la información financiera y toma de decisiones sobre las operaciones, ejecución de programas, ejercicio del presupuesto y cumplimiento de los objetivos institucionales, promueve su seguimiento y los avances para su atención oportuna de conformidad con las sugerencias y en su caso, medidas correctivas y preventivas, así como acciones de mejora propuestas que eviten su recurrencia y fomente el manejo transparente de los recursos públicos.

14. INFORMACIÓN POR SEGMENTOS

No aplica.

15. EVENTOS POSTERIORES AL CIERRE

No aplica.

16. PARTES RELACIONADAS

No aplica.

17. RESPONSABILIDAD SOBRE LA PRESENTACIÓN RAZONABLE DE LOS ESTADOS FINANCIEROS.

“Bajo protesta de decir verdad declaramos que los Estados Financieros y sus notas, son razonablemente correctos y son responsabilidad del emisor”.

El Despacho Servicios Profesionales Empresariales y en Hacienda Pública S.C., dictaminó los Estados Financieros de la Universidad Mexiquense del Bicentenario al 31 de diciembre de 2022, informando que presentan razonablemente, e todos los aspectos materiales, la Situación Financiera de la UMB.



INFORMACIÓN

PRESUPUESTARIA



NOTA INGRESO PRESUPUESTAL

Con fundamento en la Fracción XXX del Artículo 61 de la Constitución Política del Estado Libre y Soberano de México que a la letra dice:

“Artículo 61.- Son facultades y obligaciones de la Legislatura:

...

XXX. Aprobar anualmente el Presupuesto de Egresos del Estado, previo examen, discusión y, en su caso, modificación del Proyecto enviado por el Ejecutivo Estatal, una vez aprobadas las contribuciones establecidas en la Ley de Ingresos del Estado, a más tardar el 15 de diciembre, o hasta el 31 del mismo mes, cuando inicie el periodo constitucional el Ejecutivo Federal. En el Presupuesto de Egresos se dispondrá de las medidas apropiadas para vigilar su correcta aplicación.

Si cumplidos los plazos a que se refiere el párrafo anterior no se hubieren aprobado los ordenamientos jurídico financieros referidos, seguirán en vigor hasta el 31 de enero del ejercicio fiscal inmediato siguiente los expedidos para el ejercicio fiscal inmediato anterior al de las iniciativas en discusión. En el caso de la Ley de Ingresos del Estado, sólo seguirán vigentes aquellos rubros que no se hayan visto afectados por la entrada en vigor de los ordenamientos legales correspondientes de carácter federal...”

Considerando que la Ley de Ingresos del Estado de México para el ejercicio fiscal del año 2022, fue autorizada mediante decreto número 18 de fecha 31 de enero y de acuerdo al Segundo Transitorio de la misma que a la letra dice:

TRANSITORIOS

...

“SEGUNDO.- Esta Ley entrará en vigor al día siguiente de su publicación.”

...

La Ley de Ingresos del Estado de México para el ejercicio fiscal del año 2022 entró en vigor el 01 de Febrero de 2022, y al amparo de la disposición Constitucional antes mencionada, se consideró para recibir los ingresos necesarios para cubrir las erogaciones previstas en el Presupuesto de Egresos del año inmediato anterior por un monto de 21 millones 387.3 miles de pesos, mismos que sirvieron para sufragar las erogaciones de gasto corriente realizadas en el mes de Enero de 2022.

NOTA EGRESO PRESUPUESTAL

Con fundamento en la Fracción XXX del Artículo 61 de la Constitución Política del Estado Libre y Soberano de México que a la letra dice:

“Artículo 61.- Son facultades y obligaciones de la Legislatura:

...

XXX. Aprobar anualmente el Presupuesto de Egresos del Estado, previo examen, discusión y, en su caso, modificación del Proyecto enviado por el Ejecutivo Estatal, una vez aprobadas las contribuciones establecidas en la Ley de Ingresos del Estado, a más tardar el 15 de diciembre, o hasta el 31 del mismo mes, cuando inicie el periodo constitucional el Ejecutivo Federal. En el Presupuesto de Egresos se dispondrá de las medidas apropiadas para vigilar su correcta aplicación.

Si cumplidos los plazos a que se refiere el párrafo anterior no se hubieren aprobado los ordenamientos jurídico financieros referidos, seguirán en vigor hasta el 31 de enero del ejercicio fiscal inmediato siguiente los expedidos para el ejercicio fiscal inmediato anterior al de las iniciativas en discusión... En el caso del Presupuesto de Egresos, la extensión de su vigencia se entenderá referida únicamente a lo relativo al gasto corriente.”

Considerando que el Presupuesto de Egresos del Gobierno del Estado de México para el ejercicio fiscal del año 2022, fue autorizado mediante decreto número 20 de fecha 31 de enero y de acuerdo al Segundo Transitorio del mismo que a la letra dice:

TRANSITORIOS

...

“SEGUNDO. El presente Decreto entrara en vigor al día siguiente de su publicación.”

...

El Presupuesto de Egresos del Gobierno del Estado de México para el ejercicio fiscal del año 2022 entró en vigor el 01 de Febrero de 2022 y al amparo de la disposición Constitucional antes mencionada, se consideraron autorizadas las erogaciones de gasto corriente por un monto de 20 millones 071.5 miles de pesos en el capítulo 1000, 122.4 miles de pesos en el capítulo 2000 y 1 millón 193.4 miles de pesos en el capítulo 3000, para el periodo comprendido del 01 al 31 de enero de 2022.

U M B

| Universidad Mexiquense del Bicentenario Ingresos y Egresos Del 1 de Enero al 31 de Diciembre de 2022 (Miles de Pesos) | | | | | | | | | | | | | |
|--|------------|-----------|-------|------------|-----------|------------------|-------|----------------------|-------|-------------------|-------|----------------------|------|
| C O N C E P T O | AUTORIZADO | ASIGNADO | % | AMPLIACIÓN | REDUCCIÓN | AUTORIZADO FINAL | % | PRESUPUESTO EJERCIDO | % | VARIACIÓN INICIAL | % | VARIACIÓN MODIFICADO | % |
| INGRESOS: | 387,156.1 | 408,543.4 | 100.0 | 130,597.6 | 106,959.1 | 432,181.9 | 100.0 | 431,330.0 | 100.0 | 22,786.6 | 5.6 | 851.9 | .2 |
| Superávit Ejercicio Anterior | | 21,387.3 | 5.2 | | | 21,387.3 | 4.9 | 21,387.3 | 5.0 | .0 | .0 | .0 | .0 |
| Ordinarios | 387,156.1 | 387,156.1 | 94.8 | 115,182.6 | 106,959.1 | 395,379.6 | 91.5 | 409,182.5 | 94.9 | 22,026.4 | 5.7 | -13,802.9 | -3.5 |
| Estatales | 372,247.4 | 372,247.4 | 91.1 | 115,182.6 | 106,959.1 | 380,470.9 | 88.0 | 394,273.8 | 91.4 | 22,026.4 | 5.9 | -13,802.9 | -3.6 |
| - Tributarios | | | | | | | | | | .0 | | | |
| Impuestos sobre Erogaciones | | | | | | | | | | | | | |
| Impuestos sobre Tenencia | | | | | | | | | | | | | |
| Otros Impuestos y Accesorios | | | | | | | | | | | | | |
| - No Tributarios | .0 | .0 | .0 | .0 | .0 | .0 | .0 | 2,758.8 | .6 | 2,758.8 | | -2,758.8 | |
| Derechos | | | .0 | .0 | .0 | .0 | .0 | .0 | .0 | .0 | | .0 | |
| Sector Central | | | | | | | | | | | | | |
| Organismos Auxiliares | | | | | | .0 | .0 | .0 | .0 | .0 | | .0 | |
| Aportaciones de Mejoras | | | | | | | | | | | | | |
| Productos | .0 | .0 | .0 | | | .0 | .0 | 2,758.8 | .6 | 2,758.8 | | -2,758.8 | |
| Aprovechamientos | | | | | | .0 | | .0 | | .0 | | .0 | |
| Ingresos Financieros | | | | | | .0 | | .0 | | .0 | | .0 | |
| Aportaciones y Cuotas de Seguridad Social | | | | | | | | | | | | | |
| Ingreso por Venta de Bienes y Servicios | 106,959.1 | 106,959.1 | 26.2 | | 106,959.1 | .0 | .0 | 3,504.3 | .8 | -103,454.8 | -96.7 | -3,504.3 | |
| Transferencias, Asignaciones, Subsidio y C | 265,288.3 | 265,288.3 | 64.9 | 115,182.6 | | 380,470.9 | 88.0 | 388,010.7 | 90.0 | 122,722.4 | 46.3 | -7,539.8 | -2.0 |
| Federales | 14,908.7 | 14,908.7 | 3.6 | .0 | .0 | 14,908.7 | 3.4 | 14,908.7 | 3.5 | .0 | .0 | .0 | .0 |
| Participaciones Federales | | | | | | | | | | | | | |
| Fondos de Aportaciones Ramo 33 | 14,908.7 | 14,908.7 | 3.6 | | | 14,908.7 | 3.4 | 14,908.7 | 3.5 | .0 | .0 | .0 | .0 |
| Otros Apoyos Federales | | | .0 | | | .0 | .0 | .0 | | .0 | | .0 | |
| Extraordinarios | .0 | .0 | .0 | 15,415.0 | .0 | 15,415.0 | 3.6 | 760.2 | .2 | 760.2 | | 14,654.8 | 95.1 |
| Generación de ADEFAS | | | | 15,415.0 | | 15,415.0 | | 760.2 | | | | | |
| Financiamientos | | | | | | .0 | 4.2 | .0 | | .0 | | .0 | |
| EGRESOS: | 387,156.1 | 408,543.4 | 100.0 | 113,850.7 | 90,212.2 | 432,181.9 | 100.0 | 417,137.2 | 100.0 | -8,593.8 | -2.1 | 15,044.7 | 3.5 |
| Poderes Legislativo y Judicial | | | .0 | .0 | .0 | .0 | .0 | .0 | .0 | .0 | | .0 | |
| Poder Legislativo | | | | | | | | | | | | | |
| Poder Judicial | | | | | | | | | | | | | |
| Gasto Total de Poder Ejecutivo | 387,156.1 | 408,543.4 | 100.0 | 113,850.7 | 90,212.2 | 432,181.9 | 100.0 | 417,137.2 | 100.0 | -8,593.8 | -2.1 | 15,044.7 | 3.5 |
| Gasto Programable: | 387,156.1 | 408,543.4 | 100.0 | 98,435.7 | 90,212.2 | 416,766.9 | 96.4 | 401,722.2 | 96.3 | 6,821.2 | 1.7 | 15,044.7 | 3.6 |
| Gasto Corriente | 359,833.6 | 381,220.9 | 93.3 | 90,668.4 | 82,444.9 | 389,444.4 | 90.1 | 376,481.9 | 90.3 | 4,739.0 | 1.2 | 12,962.5 | 3.3 |
| Servicios Personales | 275,326.9 | 295,398.4 | 72.3 | 33,007.7 | 33,007.7 | 295,398.4 | 68.4 | 283,857.9 | 68.0 | 11,540.5 | 3.9 | 11,540.5 | 3.9 |
| Gasto Operativo | 84,506.7 | 85,822.5 | 21.0 | 57,660.7 | 49,437.2 | 94,046.0 | 21.8 | 92,624.0 | 22.2 | -6,801.5 | -7.9 | 1,422.0 | 1.5 |
| - Materiales y Suministros | 19,913.8 | 20,036.2 | 4.9 | 9,818.6 | 14,237.6 | 15,617.2 | 3.6 | 15,432.5 | 3.7 | 4,603.7 | 23.0 | 184.7 | 1.2 |
| - Servicios Generales | 64,592.9 | 65,786.3 | 16.1 | 47,842.1 | 35,199.6 | 78,428.8 | 18.1 | 77,191.5 | 18.5 | -11,405.2 | -17.3 | 1,237.3 | 1.6 |
| Transferencias | 4,690.4 | 4,690.4 | 1.1 | 2,096.5 | 2,096.5 | 4,690.4 | 1.1 | 3,860.3 | .9 | 830.1 | 17.7 | 830.1 | 17.7 |
| - Organismos Autónomos | .0 | .0 | | | | | | | | | | | |
| - Subsidios y Apoyos | 4,690.4 | 4,690.4 | 1.1 | 2,096.5 | 2,096.5 | 4,690.4 | 1.1 | 3,860.3 | .9 | 830.1 | 17.7 | 830.1 | 17.7 |
| Inversión Pública | 22,632.1 | 22,632.1 | 5.5 | 5,670.8 | 5,670.8 | 22,632.1 | 5.2 | 21,380.0 | 5.1 | 1,252.1 | 5.5 | 1,252.1 | 5.5 |
| - Bienes Muebles e Inmuebles | 7,723.4 | 7,723.4 | | 5,670.8 | 5,670.8 | 7,723.4 | 1.8 | 6,471.3 | 1.6 | 1,252.1 | 16.2 | 1,252.1 | 16.2 |
| - Obra Pública | 14,908.7 | 14,908.7 | 3.6 | .0 | .0 | 14,908.7 | 3.4 | 14,908.7 | 3.6 | .0 | .0 | .0 | .0 |
| - Inversión Financiera | | | | | | | | | | | | | |
| Gasto no Programable | .0 | .0 | .0 | 15,415.0 | .0 | 15,415.0 | 3.6 | 15,415.0 | 3.7 | -15,415.0 | | .0 | .0 |
| Transferencias a Municipios | | | .0 | .0 | .0 | .0 | .0 | .0 | .0 | .0 | | .0 | |
| - Participaciones | | | | | | | | | | | | | |
| - Aportaciones del Ramo 33 | | | | | | | | | | | | | |
| - Convenios | | | | | | | | | | | | | |
| Deuda Pública | .0 | .0 | .0 | 15,415.0 | .0 | 15,415.0 | 3.6 | 15,415.0 | 3.7 | -15,415.0 | | .0 | .0 |
| - Costo Financiero de la Deuda | | | | | | .0 | | .0 | | .0 | | .0 | |
| - Amortizaciones | | | | | | .0 | | .0 | | .0 | | .0 | |
| - Pago de ADEFAS | .0 | .0 | .0 | 15,415.0 | .0 | 15,415.0 | 3.6 | 15,415.0 | 3.7 | -15,415.0 | | .0 | .0 |
| Superávit(+)/ Déficit (-) | .0 | .0 | | 16,746.9 | 16,746.9 | .0 | .0 | 14,192.8 | 3.4 | -14,192.8 | | -14,192.8 | |
| % de los Ingresos | | | | | | | | 3.3 | | | | | |

CUENTA PÚBLICA DEL GOBIERNO, ORGANISMOS AUXILIARES Y AUTÓNOMOS DEL ESTADO DE MÉXICO 2022

**Universidad Mexiquense del Bicentenario
Estado Analítico de Ingresos
Del 1 de Enero al 31 de Diciembre de 2022
(Miles de Pesos)**

| Rubro de Ingresos | Ingreso | | | | | Diferencia (6= 5 - 1) |
|---|------------------|----------------------------|------------------|--|------------------|--------------------------|
| | Estimado | Ampliaciones y Reducciones | Modificado | Devengado | Recaudado | |
| | (1) | (2) | (3= 1 + 2) | (4) | (5) | |
| Impuestos | | | .0 | | | .0 |
| Cuotas y Aportaciones de Seguridad Social | | | .0 | | | .0 |
| Contribuciones de Mejoras | | | .0 | | | .0 |
| Derechos | | | .0 | | | .0 |
| Productos | | | .0 | 2,758.8 | 2,758.8 | 2,758.8 |
| Aprovechamientos | 21,387.3 | | 21,387.3 | 24,891.6 | 24,891.6 | 3,504.3 |
| Ingresos por Ventas de Bienes, Prestación de Servicios y Otros Ingresos | 106,959.1 | -106,959.1 | .0 | | | -106,959.1 |
| Participaciones, Aportaciones, Convenios, Incentivos Derivados de la Colaboración Fiscal y Fondos Distintos de Aportaciones | | | .0 | | | .0 |
| Transferencias, Asignaciones, Subsidios y Subvenciones, y Pensiones y Jubilaciones | 280,197.0 | 115,182.6 | 395,379.6 | 402,919.4 | 402,919.4 | 122,722.4 |
| Ingresos Derivados de Financiamientos | | 15,415.0 | 15,415.0 | 760.2 | 760.2 | 760.2 |
| Total | 408,543.4 | 23,638.5 | 432,181.9 | 431,330.0 | 431,330.0 | 22,786.6 |
| | | | | Ingresos excedentes¹ | | |

| Estado Analítico de Ingresos Por Fuente de Financiamiento | Ingreso | | | | | Diferencia (6= 5 - 1) |
|---|------------------|----------------------------|------------------|--|------------------|--------------------------|
| | Estimado | Ampliaciones y Reducciones | Modificado | Devengado | Recaudado | |
| | (1) | (2) | (3= 1 + 2) | (4) | (5) | |
| Ingresos del Poder Ejecutivo Federal o Estatal y de los Municipios | .0 | .0 | .0 | .0 | .0 | .0 |
| Impuestos | | | .0 | | | .0 |
| Cuotas y Aportaciones de Seguridad Social | | | .0 | | | .0 |
| Contribuciones de Mejoras | | | .0 | | | .0 |
| Derechos | .0 | .0 | .0 | .0 | .0 | .0 |
| Productos | | | .0 | | | .0 |
| Aprovechamientos | | | .0 | | | .0 |
| Participaciones, Aportaciones, Convenios, Incentivos Derivados de la Colaboración Fiscal y Fondos Distintos de Aportaciones | | | .0 | | | .0 |
| Transferencias, Asignaciones, Subsidios y Subvenciones, y Pensiones y Jubilaciones | | | .0 | | | .0 |
| Ingresos de los Entes Públicos de los Poderes Legislativo y Judicial, de los Órganos Autónomos y del Sector Paraestatal o Paramunicipal, así como de las Empresas Productivas del Estado | 408,543.4 | 8,223.5 | 416,766.9 | 430,569.8 | 430,569.8 | 22,026.4 |
| Cuotas y Aportaciones de Seguridad Social | .0 | .0 | .0 | .0 | .0 | .0 |
| Productos | .0 | .0 | .0 | 2,758.8 | 2,758.8 | 2,758.8 |
| Ingresos por Venta de Bienes, Prestación de Servicios y Otros Ingresos | 128,346.4 | -106,959.1 | 21,387.3 | 24,891.6 | 24,891.6 | -103,454.8 |
| Transferencias, Asignaciones, Subsidios y Subvenciones, y Pensiones y Jubilaciones | 280,197.0 | 115,182.6 | 395,379.6 | 402,919.4 | 402,919.4 | 122,722.4 |
| Ingresos Derivados de Financiamiento | .0 | 15,415.0 | 15,415.0 | 760.2 | 760.2 | 760.2 |
| Ingresos Derivados de Financiamientos | .0 | 15,415.0 | 15,415.0 | 760.2 | 760.2 | 760.2 |
| Total | 408,543.4 | 23,638.5 | 432,181.9 | 431,330.0 | 431,330.0 | 22,786.6 |
| | | | | Ingresos excedentes¹ | | |

U M B

| Universidad Mexiquense del Bicentenario | | | | | | | | |
|--|------------|-----------|-------------------------------|-------------------------------|------------------|-----------|----------|------|
| INGRESOS | | | | | | | | |
| (Miles de Pesos) | | | | | | | | |
| INGRESOS | AUTORIZADO | ASIGNADO | PRESUPUESTO 2022 | | | VARIACIÓN | | |
| | | | ASIGNACIONES Y/O AMPLIACIONES | REDUCCIONES Y/O DISMINUCIONES | TOTAL AUTORIZADO | RECAUDADO | IMPORTE | % |
| INGRESOS DE GESTIÓN | 106,959.1 | 106,959.1 | .0 | 106,959.1 | .0 | .0 | .0 | |
| Ingresos por Venta de Bienes y Servicios | 106,959.1 | 106,959.1 | | 106,959.1 | .0 | | .0 | |
| PARTICIPACIONES, APORTACIONES, TRANSFERENCIAS, ASIGNACIONES, SUBSIDIOS Y OTRAS AYUDAS | 265,288.3 | 265,288.3 | 115,182.6 | .0 | 380,470.9 | 388,010.7 | -7,539.8 | -2.0 |
| Subsidio | 265,288.3 | 265,288.3 | 115,182.6 | | 380,470.9 | 388,010.7 | -7,539.8 | -2.0 |
| OTROS INGRESOS Y BENEFICIOS | .0 | 21,387.3 | 15,415.0 | .0 | 36,802.3 | 28,410.6 | 8,391.7 | 22.8 |
| Productos | | | | | .0 | 2,758.8 | -2,758.8 | |
| Pasivos que se Generen como Resultado de Erogaciones que se Devengan en el Ejercicio Fiscal pero que queden Pendientes de Liquidar al Cierre del Mismo | | | 15,415.0 | | 15,415.0 | 760.2 | 14,654.8 | 95.1 |
| Ingresos Diversos | | | | | .0 | 3,504.3 | -3,504.3 | |
| Aplicación de Remanentes | | 21,387.3 | | | 21,387.3 | 21,387.3 | .0 | .0 |
| S U B T O T A L | 372,247.4 | 393,634.7 | 130,597.6 | 106,959.1 | 417,273.2 | 416,421.3 | 851.9 | .2 |
| Programa de Acciones para el Desarrollo | 14,908.7 | 14,908.7 | .0 | .0 | 14,908.7 | 14,908.7 | .0 | .0 |
| Ramo 33 | 14,908.7 | 14,908.7 | | | 14,908.7 | 14,908.7 | .0 | 0.0 |
| Ramo 23 | | | | | .0 | .0 | .0 | |
| FIES | | | | | .0 | .0 | .0 | |
| T O T A L | 387,156.1 | 408,543.4 | 130,597.6 | 106,959.1 | 432,181.9 | 431,330.0 | 851.9 | .2 |

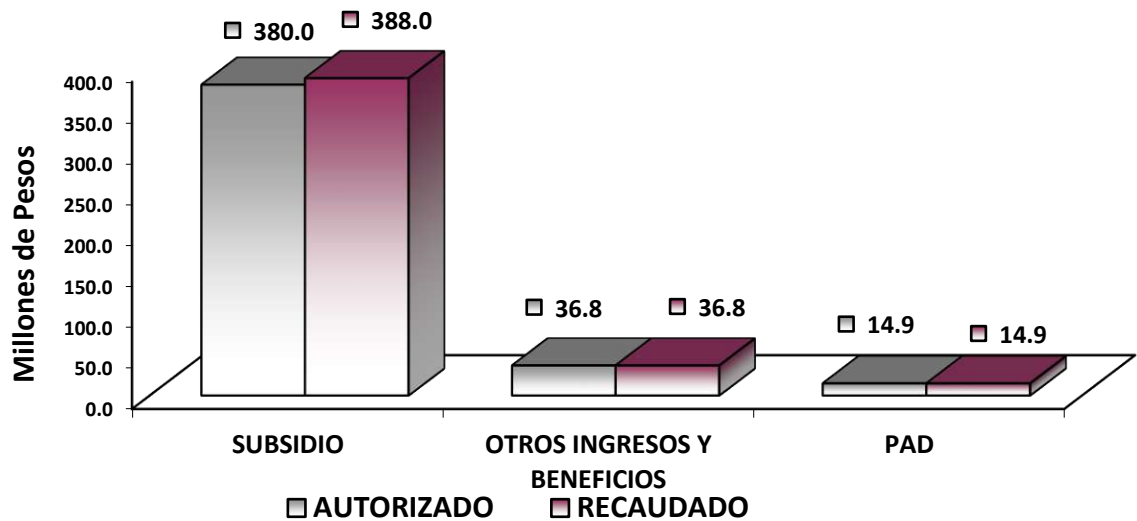

NOTAS AL PRESUPUESTO DE INGRESOS

INGRESOS

Se previó recaudar ingresos por 408 millones 543.4 miles de pesos, posteriormente se autorizaron ampliaciones por 23 millones 638.5 miles de pesos, obteniendo un total autorizado de 432 millones 181.9 miles de pesos. El importe recaudado fue por 431 millones 330 mil pesos, por lo que se tuvo una variación por 851.9 miles de pesos, lo cual representó el .2 por ciento del monto previsto.

INGRESOS DE GESTIÓN

Ingresos por Venta de Bienes y Servicios

Se previó recaudar ingresos por servicios por 106 millones 959.1 miles de pesos, los cuales son recaudados en el rubro de Participaciones, Aportaciones Transferencias, Asignaciones, Subsidios y Otras Ayudas, conforme al convenio establecido con la Dirección General de Recaudación.

PARTICIPACIONES, APORTACIONES, TRANSFERENCIAS, ASIGNACIONES SUBSIDIOS Y OTRAS AYUDAS

Subsidio

Se tuvo previsto recaudar 265 millones 288.3 miles de pesos, sin embargo, se dieron ampliaciones por 115 millones 182.6 miles de pesos, obteniendo un total autorizado de 380 millones 470.9 miles de pesos, logrando recaudar 388 millones 10.7 miles de pesos, por lo que se tuvo una variación de 7 millones 539.8 miles de pesos, que representó el -2 por ciento de lo programado.

OTROS INGRESOS Y BENEFICIOS

En este rubro se recaudaron 28 millones 410.6 miles de pesos, los cuales son generados principalmente por Pasivos que se generan como resultado de Erogaciones que se devengan



U M B

en el Ejercicio Fiscal pero que quedan pendientes de liquidar al cierre del mismo y 24 millones 891.6 miles de pesos de ingresos diversos.

PROGRAMA DE ACCIONES PARA EL DESARROLLO (PAD)

Se autorizó y recaudó para este concepto 14 millones 908.7 miles de pesos, mismos que se emplearon para la construcción de las Unidades de Estudios Superiores Ecatepec e Ixtlahuaca.

CUENTA PÚBLICA DEL GOBIERNO, ORGANISMOS AUXILIARES Y AUTÓNOMOS DEL ESTADO DE MÉXICO 2022

**Universal Mexiquense del Bicentenario
Estado Analítico del Ejercicio del Presupuesto de Egresos
Clasificación por Objeto del Gasto (Capítulo y Concepto)
Del 1 de Enero al 31 de Diciembre de 2022
(Miles de Pesos)**

| Concepto | Egresos | | | | | Subejercicio 6 = (3 - 4) |
|---|------------------|--------------------------------|------------------|------------------|------------------|-----------------------------|
| | Aprobado | Ampliaciones/ (Reducciones) | Modificado | Devengado | Pagado | |
| | 1 | 2 | 3 = (1 + 2) | 4 | 5 | |
| Servicios Personales | 295,398.4 | .0 | 295,398.4 | 283,857.9 | 283,857.9 | 11,540.5 |
| Remuneraciones al Personal de Carácter Permanente | 188,059.3 | -16,725.2 | 171,334.1 | 166,101.5 | 166,101.5 | 5,232.6 |
| Remuneraciones al Personal de Carácter Transitorio | 2,396.5 | -265.0 | 2,131.5 | 1,968.0 | 1,968.0 | 163.5 |
| Remuneraciones Adicionales y Especiales | 45,699.2 | 7,212.3 | 52,911.5 | 52,471.4 | 52,471.4 | 440.1 |
| Seguridad Social | 44,041.1 | 6,132.6 | 50,173.7 | 46,003.3 | 46,003.3 | 4,170.4 |
| Otras Prestaciones Sociales y Económicas | 15,160.4 | 3,541.9 | 18,702.3 | 17,210.3 | 17,210.3 | 1,492.0 |
| Previsiones | | | .0 | | | .0 |
| Pago de Estímulos a Servidores Públicos | 41.9 | 103.4 | 145.3 | 103.4 | 103.4 | 41.9 |
| Materiales y Suministros | 20,036.2 | -4,419.0 | 15,617.2 | 15,432.5 | 15,432.5 | 184.7 |
| Materiales de Administración, Emisión de Documentos y Artículos Oficiales | 4,794.6 | -792.5 | 4,002.1 | 3,951.4 | 3,951.4 | 50.7 |
| Alimentos y Utensilios | 455.7 | -211.1 | 244.6 | 239.5 | 239.5 | 5.1 |
| Materias Primas y Materiales de Producción y Comercialización | 764.4 | -253.3 | 511.1 | 509.5 | 509.5 | 1.6 |
| Materiales y Artículos de Construcción y de Reparación | 5,754.2 | 125.2 | 5,879.4 | 5,833.7 | 5,833.7 | 45.7 |
| Productos Químicos, Farmacéuticos y de Laboratorio | 1,491.1 | -790.2 | 700.9 | 651.7 | 651.7 | 49.2 |
| Combustibles, Lubricantes y Aditivos | 2,849.5 | -116.9 | 2,732.6 | 2,732.6 | 2,732.6 | .2 |
| Vestuario, Blancos, Prendas de Protección y Artículos Deportivos | 937.1 | -244.4 | 692.7 | 692.5 | 692.5 | .2 |
| Materiales y Suministros Para Seguridad | | .6 | .6 | | | .6 |
| Herramientas, Refacciones y Accesorios Menores | 2,989.6 | -2,136.4 | 853.2 | 821.6 | 821.6 | 31.6 |
| Servicios Generales | 65,786.3 | 12,642.5 | 78,428.8 | 77,191.5 | 76,714.0 | 1,237.3 |
| Servicios Básicos | 7,459.6 | 439.7 | 7,899.3 | 7,812.2 | 7,689.2 | 87.1 |
| Servicios de Arrendamiento | 5,422.6 | 2,105.0 | 7,527.6 | 7,019.8 | 7,019.8 | 507.8 |
| Servicios Profesionales, Científicos, Técnicos y Otros Servicios | 27,655.3 | 5,712.2 | 33,367.5 | 33,338.6 | 33,338.6 | 28.9 |
| Servicios Financieros, Bancarios y Comerciales | 6,236.4 | -1,182.4 | 5,054.0 | 5,046.9 | 5,046.9 | 7.1 |
| Servicios de Instalación, Reparación, Mantenimiento y Conservación | 7,295.5 | 2,034.5 | 9,330.0 | 9,314.8 | 8,960.3 | 15.2 |
| Servicios de Comunicación Social y Publicidad | 193.5 | 1,706.0 | 1,899.5 | 1,899.5 | 1,899.5 | .0 |
| Servicios de Traslado y Viajes | 1,069.4 | 172.8 | 1,242.2 | 1,177.3 | 1,177.3 | 64.9 |
| Servicios Oficiales | 931.3 | -244.3 | 687.0 | 671.0 | 671.0 | 16.0 |
| Otros Servicios Generales | 9,522.7 | 1,899.0 | 11,421.7 | 10,911.4 | 10,911.4 | 510.3 |
| Transferencias, Asignaciones, Subsidios y Otras Ayudas | 4,690.4 | .0 | 4,690.4 | 3,860.3 | 3,860.3 | 830.1 |
| Transferencias Internas y Asignaciones al Sector Público | | | .0 | | | .0 |
| Transferencias al Resto del Sector Público | | | .0 | | | .0 |
| Subsidios y Subvenciones | | | .0 | | | .0 |
| Ayudas Sociales | 4,690.4 | | 4,690.4 | 3,860.3 | 3,860.3 | 830.1 |
| Pensiones y Jubilaciones | | | .0 | | | .0 |
| Transferencias a Fideicomisos, Mandatos y Otros Análogos | | | .0 | | | .0 |
| Transferencias a la Seguridad Social | | | .0 | | | .0 |
| Donativos | | | .0 | | | .0 |
| Transferencias al Exterior | | | .0 | | | .0 |
| Bienes Muebles, Inmuebles e Intangibles | 7,723.4 | .0 | 7,723.4 | 6,471.3 | 6,471.3 | 1,252.1 |
| Mobiliario y Equipo de Administración | 7,723.4 | -1,674.7 | 6,048.7 | 4,849.4 | 4,849.4 | 1,199.3 |
| Mobiliario y Equipo Educativo y Recreativo | | | .0 | | | .0 |
| Equipo e Instrumental Médico y de Laboratorio | | | .0 | | | .0 |
| Vehículos y Equipo de Transporte | | 59.0 | 59.0 | 59.0 | 59.0 | .0 |
| Equipo de Defensa y Seguridad | | | .0 | | | .0 |
| Maquinaria, Otros Equipos y Herramientas | | 1,445.4 | 1,445.4 | 1,392.6 | 1,392.6 | 52.8 |
| Activos Biológicos | | | .0 | | | .0 |
| Bienes Inmuebles | | | .0 | | | .0 |
| Activos Intangibles | | 170.3 | 170.3 | 170.3 | 170.3 | .0 |
| Inversión Pública | 14,908.7 | .0 | 14,908.7 | 14,908.7 | 14,897.7 | .0 |
| Obra Pública en Bienes de Dominio Público | 14,908.7 | | 14,908.7 | 14,908.7 | 14,897.7 | .0 |
| Obra Pública en Bienes Propios | | | .0 | | | .0 |
| Proyectos Productivos y Acciones de Fomento | | | .0 | | | .0 |
| Inversiones Financieras y Otras Provisiones | .0 | .0 | .0 | .0 | .0 | .0 |
| Inversiones Para el Fomento de Actividades Productivas | | | .0 | | | .0 |
| Acciones y Participaciones de Capital | | | .0 | | | .0 |
| Compra de Títulos y Valores | | | .0 | | | .0 |
| Concesión de Préstamos | | | .0 | | | .0 |
| Inversiones en Fideicomisos, Mandatos y Otros Análogos | | | .0 | | | .0 |
| Otras Inversiones Financieras | | | .0 | | | .0 |
| Provisiones para Contingencias y Otras Erogaciones Especiales | | | .0 | | | .0 |
| Participaciones y Aportaciones | .0 | .0 | .0 | .0 | .0 | .0 |
| Participaciones | | | .0 | | | .0 |
| Aportaciones | | | .0 | | | .0 |
| Convenios | | | .0 | | | .0 |
| Deuda Pública | .0 | 15,415.0 | 15,415.0 | 15,415.0 | 15,415.0 | .0 |
| Amortización de la Deuda Pública | | | .0 | | | .0 |
| Intereses de la Deuda Pública | | | .0 | | | .0 |
| Comisiones de la Deuda Pública | | | .0 | | | .0 |
| Gastos de la Deuda Pública | | | .0 | | | .0 |
| Costo por Coberturas | | | .0 | | | .0 |
| Apoyos Financieros | | | .0 | | | .0 |
| Adeudos de Ejercicios Fiscales Anteriores | | 15,415.0 | 15,415.0 | 15,415.0 | 15,415.0 | .0 |
| Total del Gasto | 408,543.4 | 23,638.5 | 432,181.9 | 417,137.2 | 416,648.7 | 15,044.7 |

Universidad Mexiquense del Bicentenario
Estado Analítico del Ejercicio del Presupuesto de Egresos
Clasificación Económica (por Tipo de Gasto)
Del 1 de Enero al 31 de Diciembre de 2022
(Miles de Pesos)

| Concepto | Egresos | | | | | Subejercicio 6 = (3 - 4) |
|---|------------------|--------------------------------|------------------|------------------|------------------|-------------------------------|
| | Aprobado | Ampliaciones/ (Reducciones) | Modificado | Devengado | Pagado | |
| | 1 | 2 | 3 = (1 + 2) | 4 | 5 | |
| Gasto Corriente | 385,911.3 | 8,223.5 | 394,134.8 | 380,342.2 | 379,864.7 | 13,792.6 |
| Gasto de Capital | 22,632.1 | | 22,632.1 | 21,380.0 | 21,369.0 | 1,252.1 |
| Amortización de la Deuda y Disminución de Pasivos | | 15,415.0 | 15,415.0 | 15,415.0 | 15,415.0 | 0.0 |
| Pensiones y Jubilaciones | | | - | | | 0.0 |
| Participaciones | | | - | | | 0.0 |
| Total del Gasto | 408,543.4 | 23,638.5 | 432,181.9 | 417,137.2 | 416,648.7 | 15,044.7 |

Universidad Mexiquense del Bicentenario
Estado Analítico del Ejercicio del Presupuesto de Egresos
Clasificación Administrativa
Del 1 de Enero al 31 de Diciembre de 2022
(Miles de Pesos)

| Concepto | Egresos | | | | | Subejercicio 6 = (3 - 4) |
|--|------------------|--------------------------------|------------------|------------------|------------------|-----------------------------|
| | Aprobado | Ampliaciones/ (Reducciones) | Modificado | Devengado | Pagado | |
| | 1 | 2 | 3 = (1 + 2) | 4 | 5 | |
| Entidades Paraestatales y Fideicomisos No Empresariales y No Financieros Instituciones Públicas de Seguridad Social | 408,543.4 | 23,638.5 | 432,181.9 | 417,137.2 | 416,648.7 | 15,044.7 |
| Entidades Paraestatales Empresariales No Financieras con Participación Estatal Mayoritaria | - | - | - | - | - | - |
| Fideicomisos Empresariales No Financieros con Participación Estatal Mayoritaria | - | - | - | - | - | - |
| Entidades Paraestatales Empresariales Financieras Monetarias con Participación Estatal Mayoritaria | - | - | - | - | - | - |
| Entidades Paraestatales Empresariales Financieras No Monetarias con Participación Estatal Mayoritaria | - | - | - | - | - | - |
| Fideicomisos Financieros Públicos con Participación Estatal Mayoritaria | - | - | - | - | - | - |
| Total del Gasto | 408,543.4 | 23,638.5 | 432,181.9 | 417,137.2 | 416,648.7 | 15,044.7 |

Universidad Mexiquense del Bicentenario
Estado Analítico del Ejercicio del Presupuesto de Egresos
Clasificación Administrativa
Del 1 de Enero al 31 de Diciembre de 2022
(Miles de Pesos)

| Concepto | Egresos | | | | | Subejercicio 6 = (3 - 4) |
|--|------------------|--------------------------------|------------------|------------------|------------------|-----------------------------|
| | Aprobado | Ampliaciones/ (Reducciones) | Modificado | Devengado | Pagado | |
| | 1 | 2 | 3 = (1 + 2) | 4 | 5 | |
| 210C3000 Universidad Mexiquense del Bicentenario | 408,543.4 | 23,638.5 | 432,181.9 | 417,137.2 | 416,648.7 | 15,044.7 |
| Total del Gasto | 408,543.4 | 23,638.5 | 432,181.9 | 417,137.2 | 416,648.7 | 15,044.7 |

Univesidad Mexiquense del Bicentenario
Estado Analítico del Ejercicio del Presupuesto de Egresos
Clasificación Administrativa
Del 1 de Enero al 31 de Diciembre de 2022
(Miles de Pesos)

| Concepto | Egresos | | | | | Subejercicio 6 = (3 - 4) |
|------------------------|------------------|--------------------------------|------------------|------------------|------------------|-------------------------------|
| | Aprobado | Ampliaciones/ (Reducciones) | Modificado | Devengado | Pagado | |
| | 1 | 2 | 3 = (1 + 2) | 4 | 5 | |
| Poder Ejecutivo | 408,543.4 | 23,638.5 | 432,181.9 | 417,137.2 | 416,648.7 | 15,044.7 |
| Poder Legislativo | | | - | | | - |
| Poder Judicial | | | - | | | - |
| Órganos Autónomos | | | - | | | - |
| Total del Gasto | 408,543.4 | 23,638.5 | 432,181.9 | 417,137.2 | 416,648.7 | 15,044.7 |

CUENTA PÚBLICA DEL GOBIERNO, ORGANISMOS AUXILIARES Y AUTÓNOMOS DEL ESTADO DE MÉXICO 2022

| |
|--|
| Universidad Mexiquense del Bicentenario Estado Analítico del Ejercicio del Presupuesto de Egresos Clasificación Funcional (Finalidad y Función) Del 1 de Enero al 31 de Diciembre de 2022 (Miles de Pesos) |
|--|

| Concepto | Egresos | | | | | Subejercicio 6 = (3 - 4) |
|---|-----------|--------------------------------|-------------|-----------|-----------|-----------------------------|
| | Aprobado | Ampliaciones/ (Reducciones) | Modificado | Devengado | Pagado | |
| | 1 | 2 | 3 = (1 + 2) | 4 | 5 | |
| Gobierno | 72.4 | - | 72.4 | 70.8 | 70.8 | 1.6 |
| Legislación | | | - | | | - |
| Justicia | | | | | | - |
| Coordinación de la Política de Gobierno | 72.4 | - | 72.4 | 70.8 | 70.8 | 1.6 |
| Relaciones Exteriores | | | - | | | - |
| Asuntos Financieros y Hacendarios | | | - | | | - |
| Seguridad Nacional | | | - | | | - |
| Asuntos de Orden Público y de Seguridad Interior | | | - | | | - |
| Otros Servicios Generales | | | - | | | - |
| Desarrollo Social | 408,471.0 | 8,223.5 | 416,694.5 | 401,651.4 | 401,162.9 | 15,043.1 |
| Protección Ambiental | | | - | | | - |
| Vivienda y Servicios a la Comunidad | | | - | | | - |
| Salud | | | - | | | - |
| Recreación, Cultura y Otras Manifestaciones Sociales | | | - | | | - |
| Educación | 408,471.0 | 8,223.5 | 416,694.5 | 401,651.4 | 401,162.9 | 15,043.1 |
| Protección Social | | | - | | | - |
| Otros Asuntos Sociales | | | - | | | - |
| Desarrollo Económico | - | - | - | - | - | - |
| Asuntos Económicos, Comerciales y Laborales en General | | | - | | | - |
| Agropecuaria, Silvicultura, Pesca y Caza | | | - | | | - |
| Combustibles y Energía | | | - | | | - |
| Minería, Manufacturas y Construcción | | | - | | | - |
| Transporte | | | - | | | - |
| Comunicaciones | | | - | | | - |
| Turismo | | | - | | | - |
| Ciencia, Tecnología e Innovación | | | - | | | - |
| Otras Industrias y Otros Asuntos Económicos | | | - | | | - |
| Otras no Clasificadas en Funciones Anteriores | - | 15,415.0 | 15,415.0 | 15,415.0 | 15,415.0 | - |
| Transacciones de la Deuda Pública / Costo Financiero de la Deuda | | | - | | | - |
| Transferencias, Participaciones y Aportaciones entre Diferentes Niveles y Órdenes de Gobierno | | | - | | | - |
| Saneamiento del Sistema Financiero | | | - | | | - |
| Adeudos de Ejercicios Fiscales Anteriores | | 15,415.0 | 15,415.0 | 15,415.0 | 15,415.0 | - |
| Total del Gasto | 408,543.4 | 23,638.5 | 432,181.9 | 417,137.2 | 416,648.7 | 15,044.7 |

| |
|--|
| Universidad Mexiquense del Bicentenario Endeudamiento Neto Del 1 de Enero al 31 de Diciembre de 2022 (Miles de Pesos) |
|--|

| Identificación de Crédito o Instrumento | Contratación/Colocación A | Amortización B | Endeudamiento Neto C = A - B |
|--|------------------------------|-------------------|---------------------------------|
| Créditos Bancarios | | | |
| | | | - |
| | | | - |
| | | | - |
| | | | - |
| | N/A | | - |
| | | | - |
| Total Créditos Bancarios | - | - | - |
| Otros Instrumentos de Deuda | | | |
| | | | - |
| | | | - |
| | | | - |
| | | | - |
| | | | - |
| Total Otros Instrumentos de Deuda | - | - | - |
| TOTAL | - | - | - |

Universidad Mexiquense del Bicentenario
Intereses de la Deuda
Del 1 de Enero al 31 de Diciembre de 2022
(Miles de Pesos)

| Identificación de Crédito o Instrumento | Devengado | Pagado |
|---|-----------|--------|
| Créditos Bancarios | | |
| | | |
| | | |
| | | |
| | | |
| | | |
| | | |
| Total de Intereses de Créditos Bancarios | - | - |
| Otros Instrumentos de Deuda | | |
| | | |
| | | |
| | | |
| | | |
| | | |
| | | |
| Total de Intereses de Otros Instrumentos de Deuda | - | - |
| TOTAL | - | - |

N/A

U M B

Universidad Mexiquense del Bicentenario
EGRESOS POR CAPÍTULO
(Miles de Pesos)

| EGRESOS | PRESUPUESTO 2022 | | | | TOTAL AUTORIZADO | EJERCIDO | VARIACIÓN | |
|--|------------------|------------------|-------------------------------|-------------------------------|------------------|------------------|-----------------|------------|
| | AUTORIZADO | ASIGNADO | ASIGNACIONES Y/O AMPLIACIONES | REDUCCIONES Y/O DISMINUCIONES | | | IMPORTE | % |
| Servicios Personales | 275,326.9 | 295,398.4 | 33,007.7 | 33,007.7 | 295,398.4 | 283,857.9 | 11,540.5 | 3.9 |
| Materiales y Suministros | 19,913.8 | 20,036.2 | 9,818.6 | 14,237.6 | 15,617.2 | 15,432.5 | 184.7 | 1.2 |
| Servicios Generales | 64,592.9 | 65,786.3 | 47,842.1 | 35,199.6 | 78,428.8 | 77,191.5 | 1,237.3 | 1.6 |
| Transferencias, Asignaciones, Subsidios y Otras Ayudas | 4,690.4 | 4,690.4 | 2,096.5 | 2,096.5 | 4,690.4 | 3,860.3 | 830.1 | 17.7 |
| Bienes Muebles, Inmuebles e Intangibles | 7,723.4 | 7,723.4 | 5,670.8 | 5,670.8 | 7,723.4 | 6,471.3 | 1,252.1 | 16.2 |
| Inversión Pública | | | | | | | 0.0 | |
| Deuda Pública | | | 15,415.0 | | 15,415.0 | 15,415.0 | 0.0 | .0 |
| SUBTOTAL | 372,247.4 | 393,634.7 | 113,850.7 | 90,212.2 | 417,273.2 | 402,228.5 | 15,044.7 | 3.6 |
| Ramo 33 | | | | | | | 0.0 | |
| Ramo 23 | | | | | | | 0.0 | |
| Programa de Acciones para el Desarrollo (PAD) | 14,908.7 | 14,908.7 | | | 14,908.7 | 14,908.7 | 0.0 | .0 |
| TOTAL | 387,156.1 | 408,543.4 | 113,850.7 | 90,212.2 | 432,181.9 | 417,137.2 | 15,044.7 | 3.5 |

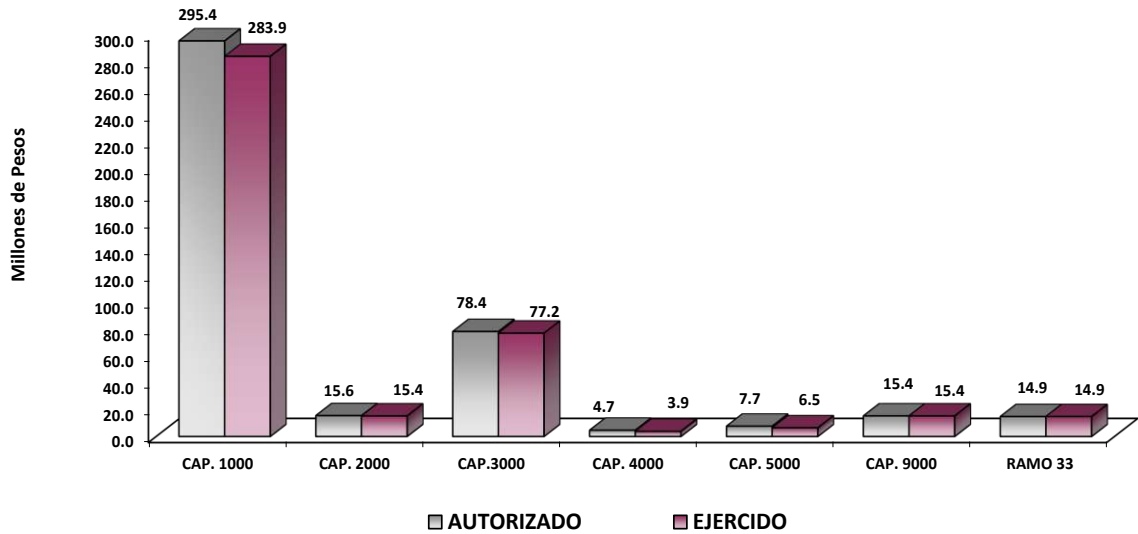

NOTAS AL PRESUPUESTO DE EGRESOS

EGRESOS

Se tuvo un presupuesto asignado por 408 millones 543.4 miles de pesos; posteriormente se realizaron ampliaciones y traspasos netos de más por 23 millones 638.5 miles de pesos, con lo que se determinó un presupuesto modificado de 432 millones 181.9 miles de pesos, de los cuales se ejercieron 417 millones 137.2 miles de pesos, obteniendo una variación de 15 millones 44.7 miles de pesos, equivalente al 3.5 por ciento respecto al monto autorizado.

SERVICIOS PERSONALES

Se tuvo un presupuesto asignado por 295 millones 398.4 miles de pesos, de los cuales se ejercieron de 283 millones 857.9 miles de pesos, obteniendo un subejercicio de 11 millones 540.5 miles de pesos, lo que representó el 3.9 por ciento respecto al monto autorizado.

MATERIALES Y SUMINISTROS

Se tuvo un presupuesto asignado por 20 millones 36.2 miles de pesos, posteriormente autorizaron ampliaciones y traspasos netos de menos por 4 millones 419 mil pesos, obteniendo un presupuesto modificado de 15 millones 617.2 miles de pesos, de los cuales se ejercieron 15 millones 432.5 miles de pesos, obteniendo un subejercicio de 184 mil pesos, lo que representó el 1.2 por ciento respecto al monto autorizado.

SERVICIOS GENERALES

Se tuvo un presupuesto asignado por 65 millones 786.3 miles de pesos, posteriormente se autorizaron ampliaciones y traspasos netos de más por 12 millones 642.5 miles de pesos, obteniendo un presupuesto modificado de 78 millones 428.8 miles de pesos, de los cuales se ejercieron 77 millones 191.5 miles de pesos, obteniendo un subejercicio de 1 millón 237.3 miles de pesos, lo que representó el 1.6 por ciento respecto al monto autorizado.

TRANSFERENCIAS, ASIGNACIONES, SUBSIDIOS Y OTRAS AYUDAS

Se autorizaron 4 millones 690.4 miles de pesos de los cuales se ejercieron 3 millones 860.3 miles de pesos, obteniendo un subejercicio de 830.1 miles de pesos, lo que represento el 17.7 por ciento respecto al monto autorizado.

BIENES MUEBLES, INMUEBLES E INTANGIBLES

Para este capítulo se autorizaron 7 millones 723.4 miles de pesos de los cuales se ejercieron 6 millones 471.3 miles de pesos, obteniendo un subejercicio de 1 millón 252.1 miles de pesos, lo que represento el 16.2 por ciento respecto al monto autorizado.

DEUDA PÚBLICA

Se autorizaron ampliaciones por 15 millones 415 mil pesos, para el Pago de Pasivos Derivados de Erogaciones Devengadas y Pendientes de Ejercicios Anteriores de los cuales se ejercieron en su totalidad.

PROGRAMA DE ACCIONES PARA EL DESARROLLO (PAD)

Se autorizó y se ejerció un presupuesto de 14 millones 908.7 miles de pesos, para la Construcción de las Unidades de Estudios Superiores de Ecatepec e Ixtlahuaca.

CUENTA PÚBLICA DEL GOBIERNO, ORGANISMOS AUXILIARES Y AUTÓNOMOS DEL ESTADO DE MÉXICO 2022

INFORMACIÓN PRESUPUESTAL

**Universidad Mexiquense del Bicentenario
EGRESOS POR OBJETO DEL GASTO
(Miles de Pesos)**

| CAPÍTULO Y OBJETO DEL GASTO | PRESUPUESTO 2022 | | | | | | |
|---|------------------|------------------|-------------------------------|-------------------------------|------------------|------------------|-----------------|
| | AUTORIZADO | ASIGNADO | ASIGNACIONES Y/O AMPLIACIONES | REDUCCIONES Y/O DISMINUCIONES | TOTAL AUTORIZADO | EJERCIDO | VARIACIÓN |
| SERVICIOS PERSONALES | 275,326.9 | 295,398.4 | 33,007.7 | 33,007.7 | 295,398.4 | 283,857.9 | 11,540.5 |
| Sueldo Base | 61,473.4 | 65,492.7 | 3,024.2 | 15,815.2 | 52,701.7 | 49,963.9 | 2,737.8 |
| Hora clase | 112,425.1 | 122,566.5 | 3,540.1 | 7,474.3 | 118,632.3 | 116,137.5 | 2,494.8 |
| Sueldos y Salarios Compactados al Personal Eventual | 2,233.0 | 2,396.6 | 109.8 | 374.9 | 2,131.5 | 1,968.0 | 163.5 |
| Prima Vacacional | 10,884.0 | 10,884.0 | 51.6 | 2,493.4 | 8,442.2 | 8,442.2 | .0 |
| Aguinaldo | 19,371.3 | 19,371.3 | 9,038.5 | 1,221.5 | 27,188.3 | 27,188.3 | .0 |
| Aguinaldo de Eventuales | 406.5 | 406.5 | 44.5 | 139.2 | 311.8 | 276.0 | 35.8 |
| Gratificación | 10,559.8 | 10,577.1 | 4,892.5 | 3,768.2 | 11,701.4 | 11,701.4 | .0 |
| Gratificación por Convenio | 4,056.0 | 4,460.2 | 809.0 | 1.4 | 5,267.8 | 4,863.5 | 404.3 |
| Aportaciones de Servicio de Salud | 18,828.2 | 20,418.8 | 425.8 | 332.1 | 20,512.5 | 18,921.9 | 1,590.6 |
| Aportaciones al Sistema Solidario de Reparto | 13,970.5 | 15,150.7 | 1,131.1 | 946.6 | 15,335.2 | 14,040.0 | 1,295.2 |
| Aportaciones del Sistema de Capitalización Individual | 3,483.2 | 3,764.5 | 166.7 | 99.4 | 3,831.8 | 3,360.5 | 471.3 |
| Aportaciones para Financiar los Gastos Generales de Administración del ISSEMM | 1,647.5 | 1,797.3 | 141.7 | .5 | 1,938.5 | 1,788.7 | 149.8 |
| Aportaciones para Riesgo de Trabajo | 1,773.3 | 1,932.3 | 152.1 | 33.2 | 2,051.2 | 1,892.1 | 159.1 |
| Seguro y Fianzas | 473.0 | 977.5 | 5,527.0 | .0 | 6,504.5 | 6,000.1 | 504.4 |
| Cuotas para Fondo de Retiro | 558.9 | 610.4 | 95.0 | .0 | 705.4 | 632.1 | 73.3 |
| Seguro de Separación Individualizado | 2,359.7 | 2,637.5 | 395.3 | 295.0 | 2,737.8 | 2,460.1 | 277.7 |
| Liquidaciones por Indemnizaciones, por Sueldos y Salarios Caidos | 22.2 | 22.2 | .0 | 12.0 | 10.2 | .0 | 10.2 |
| Despensa | 10,759.5 | 11,890.4 | 3,359.3 | .8 | 15,248.9 | 14,118.1 | 1,130.8 |
| Reconocimiento a Servidores Públicos | 41.8 | 41.9 | 23.6 | .0 | 65.5 | 23.6 | 41.9 |
| | .0 | .0 | 79.9 | .0 | 79.9 | 79.9 | .0 |
| MATERIALES Y SUMINISTROS | 19,913.8 | 20,036.2 | 9,818.6 | 14,237.6 | 15,617.2 | 15,432.5 | 184.7 |
| Materiales y Útiles de Oficina | 1,423.4 | 1,425.2 | 1,231.0 | 1,187.2 | 1,469.0 | 1,467.2 | 1.8 |
| Enseres de Oficina | 281.8 | 281.8 | 20.5 | 200.6 | 101.7 | 101.7 | .0 |
| Material de Foto, Cine y Grabación | 50.0 | 50.0 | .6 | 50.6 | .0 | .0 | .0 |
| Materiales y Útiles para el Procesamiento en Equipos y Bienes Informático | 1,530.1 | 1,530.1 | 45.3 | 1,408.5 | 166.9 | 165.3 | 1.6 |
| Material de Información | 20.0 | 20.0 | .0 | 20.0 | .0 | .0 | .0 |
| Material y Enseres de Limpieza | 1,294.7 | 1,342.0 | 894.9 | 323.6 | 1,913.3 | 1,866.0 | 47.3 |
| Material para Identificación y Registro | 145.5 | 145.5 | 301.3 | 95.5 | 351.3 | 351.3 | .0 |
| Productos Alimenticios para Personas | 445.8 | 450.9 | 30.8 | 251.0 | 230.7 | 225.6 | 5.1 |
| Utensilios para el Servicio de Alimentación | 4.8 | 4.8 | 13.9 | 4.8 | 13.9 | 13.9 | .0 |
| Combustibles Lubricantes Aditivos Carbon y sus Adquiridos como materia | .0 | .0 | .3 | .0 | .3 | .0 | .3 |
| Productos de Cuero, Piel, Plástico y Hule Adquiridos como Materia Prima | .9 | .9 | .0 | .9 | .0 | .0 | .0 |
| Otros Productos Adquiridos como Materia Prima | 762.1 | 763.4 | 75.9 | 328.5 | 510.8 | 509.5 | 1.3 |
| Productos Minerales no Metálicos | 392.7 | 392.7 | 64.8 | 294.2 | 163.3 | 163.3 | .0 |
| Cemento y Productos de Concreto | 810.7 | 810.7 | .0 | 799.0 | 11.7 | 10.3 | 1.4 |
| Cal Yeso y Productos de Yeso | 24.0 | 24.0 | 1,207.2 | 218.2 | 1,013.0 | 1,012.2 | .8 |
| Madera y Productos de Madera | 24.0 | 24.0 | .0 | 22.6 | 1.4 | 1.4 | .0 |
| Vidrios y Productos de Vidrio | 227.1 | 227.1 | .0 | 222.6 | 4.5 | 4.5 | .0 |
| Material Eléctrico y Electrónico | 1,311.4 | 1,311.4 | 331.0 | 1,011.9 | 630.5 | 625.5 | 5.0 |
| Artículos Metálicos para la Construcción | 173.7 | 176.3 | 320.5 | 81.5 | 415.3 | 412.1 | 3.2 |
| Materiales Complementarios | 454.2 | 454.2 | 1,904.2 | 571.9 | 1,786.5 | 1,786.5 | .0 |
| Material de Señalización | 862.6 | 862.6 | .0 | 610.5 | 252.1 | 251.8 | .3 |

U M B

| CAPÍTULO Y OBJETO DEL GASTO | PRESUPUESTO 2 0 2 2 | | | | | | EJERCIDO | VARIACIÓN |
|---|---------------------|-----------------|-------------------------------|-------------------------------|------------------|-----------------|----------------|-----------|
| | AUTORIZADO | ASIGNADO | ASIGNACIONES Y/O AMPLIACIONES | REDUCCIONES Y/O DISMINUCIONES | TOTAL AUTORIZADO | | | |
| Arboles y Plantas de Ornato | 62.0 | 62.0 | .0 | 62.0 | .0 | .0 | .0 | |
| Material de Construcción | 1,276.9 | 1,276.9 | 266.6 | 954.5 | 589.0 | 558.0 | 31.0 | |
| Estructuras y Manufacturas para todo tipo de Construcción | 132.5 | 132.5 | 904.1 | 24.4 | 1,012.2 | 1,008.1 | 4.1 | |
| Sustancias Químicas | 282.4 | 282.4 | .0 | 282.4 | .0 | .0 | .0 | |
| Plaguicidas Abonos y Fertilizantes | .0 | .0 | .1 | .0 | .1 | .1 | .0 | |
| Medicinas y Productos Farmaceuticos | 168.0 | 168.0 | .0 | 168.0 | .0 | .0 | .0 | |
| Materiales Accesorios y Suministros Medicos | 730.8 | 779.6 | 499.1 | 588.7 | 690.0 | 641.1 | 48.9 | |
| Materiales Accesorios y Suministros de Laboratorios | 225.0 | 225.0 | .0 | 225.0 | .0 | .0 | .0 | |
| Fibras Sinteticas Hules Plasticos y Derivados | 36.0 | 36.0 | .1 | 25.3 | 10.8 | 10.5 | .3 | |
| Combustibles Lubricantes y Aditivos | 2,849.5 | 2,849.5 | 140.0 | 256.9 | 2,732.6 | 2,732.6 | .0 | |
| Vestuario y Uniformes | 300.1 | 300.1 | 804.8 | 506.1 | 598.8 | 598.8 | .0 | |
| Prendas de Seguridad y Protección Personal | 60.0 | 60.0 | 1.5 | 59.9 | 1.6 | 1.5 | .1 | |
| Articulos Deportivos | 103.0 | 103.0 | 81.1 | 103.0 | 81.1 | 81.1 | .0 | |
| Productos Textiles | 24.0 | 24.0 | 11.1 | 23.9 | 11.2 | 11.1 | .1 | |
| Blancos y Otros Productos Textiles | 450.0 | 450.0 | 182.2 | 632.2 | .0 | .0 | .0 | |
| Prendas de proteccion | .0 | .0 | .6 | .0 | .6 | .0 | .6 | |
| Refacciones Accesorios y Herramientas | 400.0 | 400.0 | 75.7 | 248.7 | 227.0 | 216.1 | 10.9 | |
| Refacciones y Accesorios Menores de Edificios | 205.9 | 205.9 | 5.0 | 168.1 | 42.8 | 40.0 | 2.8 | |
| Refacciones y Accesorios Menores de Mobiliario y Equipo de | 150.0 | 150.0 | .0 | 148.9 | 1.1 | 1.1 | .0 | |
| Administración Educativa y Recreativa | 378.1 | 378.1 | 285.9 | 398.7 | 265.3 | 263.1 | 2.2 | |
| Refacciones y Accesorios para Equipo de Computo | 1,169.1 | 1,180.2 | 22.0 | 1,032.0 | 170.2 | 159.1 | 11.1 | |
| Refacciones y Accesorios Menores para Equipo de Transporte | 300.0 | 300.0 | 20.0 | 299.0 | 21.0 | 21.0 | .0 | |
| Articulos para la Extinción de Incendios | 5.0 | 9.2 | 76.3 | 7.7 | 77.8 | 73.7 | 4.1 | |
| Refacciones y Accesorios Menores de Máquinaria y Otros Equipos | 366.0 | 366.2 | .2 | 318.6 | 47.8 | 47.4 | .4 | |
| SERVICIOS GENERALES | 64,592.9 | 65,786.3 | 47,842.1 | 35,199.6 | 78,428.8 | 77,191.5 | 1,237.3 | |
| Servicio de Energía Eléctrica | 3,155.4 | 3,164.0 | 1,190.3 | 201.9 | 4,152.4 | 4,143.9 | 8.5 | |
| Gas | 175.4 | 194.4 | 19.0 | 137.4 | 76.0 | 57.0 | 19.0 | |
| Servicio de Agua | 122.2 | 122.2 | 31.9 | 38.8 | 115.3 | 115.3 | .0 | |
| Servicio de Telefonía Convencional | 514.9 | 530.5 | 58.2 | 59.8 | 528.9 | 513.2 | 15.7 | |
| Servicios de Telefonía Celular | 136.3 | 136.3 | .0 | 136.3 | .0 | .0 | .0 | |
| Servicios de Conducción de señales analogicas y digitales | 433.7 | 433.7 | 102.0 | 316.3 | 219.4 | 219.4 | .0 | |
| Servicio de Acceso a Internet | 2,878.5 | 2,878.5 | 1,338.3 | 1,409.8 | 2,807.0 | 2,763.1 | 43.9 | |
| Servicio postal y telegrafico | .0 | .0 | 21.6 | 21.3 | .3 | .3 | .0 | |
| Arrendamiento de Vehiculos | 3,554.5 | 4,062.3 | 3,079.3 | 507.8 | 6,633.8 | 6,126.0 | 507.8 | |
| Arrendamiento de Activos Intangibles | 1,360.2 | 1,360.2 | 895.4 | 1,361.8 | 893.8 | 893.8 | .0 | |
| Asesorías Asociadas a Convenios o Acuerdos | 296.7 | 296.7 | 440.3 | 582.3 | 154.7 | 154.7 | .0 | |
| Servicios Informáticos | 51.9 | 66.6 | 30.0 | 64.8 | 31.8 | 17.1 | 14.7 | |
| Capacitación | 108.0 | 108.0 | .0 | 108.0 | .0 | .0 | .0 | |
| Servicios de Apoyo Administrativo y Fotocopiado | 1,116.5 | 1,116.5 | 527.3 | 943.9 | 699.9 | 699.9 | .0 | |
| Impresiones de Documentos Oficiales para la Prestación de Servicios Públicos, Identificación, Formatos Administrativos y Fiscal | 1,252.7 | 1,252.7 | 471.3 | 991.0 | 733.0 | 733.0 | .0 | |
| Servicios de Impresión de Documentos Oficiales | 637.1 | 637.1 | 1,069.1 | 261.6 | 1,444.6 | 1,444.6 | .0 | |
| Servicios de Vigilancia | 20,098.5 | 20,098.5 | 13,446.5 | 11,581.7 | 21,963.3 | 21,963.3 | .0 | |
| Servicios Profesionales | 4,065.1 | 4,079.3 | 7,322.1 | 3,061.1 | 8,340.3 | 8,326.1 | 14.2 | |
| Servicios Bancarios y Financieros | 761.8 | 768.7 | 165.0 | 145.1 | 788.6 | 781.7 | 6.9 | |
| Seguros y Fianzas | 5,455.2 | 5,455.2 | 1,545.9 | 2,823.1 | 4,178.0 | 4,178.0 | .0 | |
| Fletes y Maniobras | 12.5 | 12.5 | 87.2 | 12.5 | 87.2 | 87.2 | .0 | |
| Reparación y Mantenimiento de Inmuebles | 1,401.9 | 1,401.9 | 2,471.8 | 1,371.2 | 2,502.5 | 2,502.5 | .0 | |
| Adaptación de Locales Almacenes Bodegas y Edificios | 237.8 | 237.8 | 1,177.4 | 425.4 | 989.8 | 989.8 | .0 | |
| Reparación Mantenimiento e Instalación de Mobiliario y Equipo de | 60.3 | 60.3 | 30.0 | 26.6 | 63.7 | 63.7 | .0 | |
| Reparación Instalación y Mantenimiento de Bienes Informaticos microfilmación y tecnologías de la Información | 940.8 | 940.8 | 861.1 | 819.5 | 982.4 | 982.4 | .0 | |
| Reparacion instalacion y mantenimiento de equipo medico y de laboratorio | .0 | .0 | 77.9 | .0 | 77.9 | 77.9 | .0 | |
| Reparación y Mantenimiento de Vehiculos Terrestres, Aéreos y Lacustres | 749.8 | 760.3 | 315.4 | 161.5 | 914.2 | 903.7 | 10.5 | |
| Reparación, Instalación y Mantenimiento de Máquinaria, Equipo Instrumentos | 317.4 | 317.4 | 481.8 | 148.5 | 650.7 | 650.7 | .0 | |
| Servicios de Lavandería, Limpieza e Higiene | 1,927.2 | 1,932.0 | 1,014.8 | 1,333.5 | 1,613.3 | 1,608.5 | 4.8 | |
| Servicios de Fumigación | 1,644.9 | 1,644.9 | 1,175.8 | 1,285.2 | 1,535.5 | 1,535.5 | .0 | |
| Publicaciones Oficiales y de Información en General para Difusión | 174.9 | 174.9 | 55.8 | 102.8 | 127.9 | 127.9 | .0 | |
| Gastos de Publicidad y Propaganda | 18.6 | 18.6 | 1,776.9 | 23.9 | 1,771.6 | 1,771.6 | .0 | |
| Transportación Aérea | 56.7 | 56.7 | 8.5 | 56.7 | 8.5 | 8.5 | .0 | |
| Gastos de Traslado por Vía Terrestre | 632.9 | 672.6 | 229.0 | 206.8 | 694.8 | 655.1 | 39.7 | |
| Pasajes Marítimos, Lacustres y Fluviales | .0 | .0 | 4.0 | 4.0 | .0 | .0 | .0 | |
| Gastos de Alimentación en Territorio Nacional | 204.3 | 229.5 | 330.0 | 26.7 | 532.8 | 507.6 | 25.2 | |
| Gastos de Hospedaje en Territorio Nacional | 110.7 | 110.7 | 1.5 | 106.1 | 6.1 | 6.1 | .0 | |
| Gastos de Ceremonias Oficiales y de Orden Social | 444.7 | 460.7 | 432.4 | 206.1 | 687.0 | 671.0 | 16.0 | |
| Exposiciones y Ferias | 470.6 | 470.6 | .0 | 470.6 | .0 | .0 | .0 | |
| Otros Impuestos y Derechos | 1,615.0 | 1,635.1 | 1,952.2 | 1,258.7 | 2,328.6 | 2,308.5 | 20.1 | |
| Impuesto sobre Erogaciones por Remuneraciones al Trabajo Personal | 6,443.8 | 6,930.0 | 2,172.3 | 1,483.1 | 7,619.2 | 7,133.0 | 486.2 | |
| Cuotas y Suscripciones | 36.5 | 36.5 | 49.0 | 22.2 | 63.3 | 63.3 | .0 | |
| Gastos de Servicios Menores | 6.2 | 6.2 | 57.2 | 12.4 | 51.0 | 51.0 | .0 | |
| Subcontratación de Servicios con Terceros | 910.8 | 914.9 | 1,326.6 | 881.8 | 1,359.7 | 1,355.6 | 4.1 | |
| | | | | | .0 | | | |

CUENTA PÚBLICA DEL GOBIERNO, ORGANISMOS AUXILIARES Y AUTÓNOMOS DEL ESTADO DE MÉXICO 2022

| CAPÍTULO Y OBJETO DEL GASTO | P R E S U P U E S T O 2 0 2 2 | | | | TOTAL AUTORIZADO | EJERCIDO | VARIACIÓN |
|---|-------------------------------|------------------|----------------------------------|----------------------------------|---------------------|------------------|-----------------|
| | AUTORIZADO | ASIGNADO | ASIGNACIONES Y/O AMPLIACIONES | REDUCCIONES Y/O DISMINUCIONES | | | |
| TRANSFERENCIAS, ASIGNACIONES, SUBSIDIOS Y OTRAS AYUDAS | 4,690.4 | 4,690.4 | 2,096.5 | 2,096.5 | 4,690.4 | 3,860.3 | 830.1 |
| Cooperación y Ayudas | 1,536.8 | 1,536.8 | 1,463.2 | .6 | 2,999.4 | 2,999.4 | .0 |
| Gastos Relacionados con Actividades Culturales, Deportivas y de Ayuda E: | 70.0 | 70.0 | 25.5 | .0 | 95.5 | 95.5 | .0 |
| Gastos por Servicios de Traslado de Personas | 229.6 | 229.6 | 460.8 | 72.0 | 618.4 | 618.4 | .0 |
| Becas | 2,581.0 | 2,581.0 | .0 | 1,916.1 | 664.9 | .0 | 664.9 |
| Capacitación | .0 | .0 | 147.0 | .0 | 147.0 | 147.0 | .0 |
| Premios Estímulos Recompensas Becas y Seguros a Deportistas | 80.0 | 80.0 | .0 | 75.8 | 4.2 | .0 | 4.2 |
| Instituciones Educativas | 100.0 | 100.0 | .0 | .0 | 100.0 | .0 | 100.0 |
| Premios Recompensas y Pensión Recreativa Estudiantil | 93.0 | 93.0 | .0 | 32.0 | 61.0 | .0 | 61.0 |
| BIENES MUEBLES, INMUEBLES E INTANGIBLES | 7,723.4 | 7,723.4 | 5,670.8 | 5,670.8 | 7,723.4 | 6,471.3 | 1,252.1 |
| Muebles y Enseres | 7,599.8 | 7,599.8 | .0 | 5,607.8 | 1,992.0 | 1,850.3 | 141.7 |
| Muebles, Excepto de Oficina y Estantería | .0 | .0 | 928.0 | 59.0 | 869.0 | .0 | 869.0 |
| Instrumental de Música | .0 | .0 | 4.2 | .0 | 4.2 | 4.2 | .0 |
| Bienes Informáticos | 119.6 | 119.6 | 917.1 | .0 | 1,036.7 | 960.8 | 75.9 |
| Otros Bienes Muebles | .0 | .0 | 909.4 | .0 | 909.4 | 909.4 | .0 |
| Otros Equipos Eléctricos y Electrónicos de Oficina | 4.0 | 4.0 | 1,237.4 | 4.0 | 1,237.4 | 1,124.8 | 112.6 |
| Carrocerías y Remolques | .0 | .0 | 59.0 | .0 | 59.0 | 59.0 | .0 |
| Maquinaria y Equipo Industrial | .0 | .0 | 5.0 | .0 | 5.0 | 5.0 | .0 |
| Sistemas de Aire Acondicionado, Calefacción y de Refrigeración Industrial | .0 | .0 | 950.9 | .0 | 950.9 | 916.8 | 34.1 |
| Equipos de Generación Eléctrica, Aparatos y Accesorios Eléctricos | .0 | .0 | 257.5 | .0 | 257.5 | 248.4 | 9.1 |
| Herramientas máquina herramienta y equipo | .0 | .0 | 232.0 | .0 | 232.0 | 222.3 | 9.7 |
| Licencias Informáticas e Intelectuales | .0 | .0 | 170.3 | .0 | 170.3 | 170.3 | .0 |
| DEUDA PÚBLICA | .0 | .0 | 15,415.0 | .0 | 15,415.0 | 15,415.0 | .0 |
| Por el Ejercicio Inmediato Anterior | .0 | .0 | 8,759.6 | .0 | 8,759.6 | 8,759.6 | .0 |
| Por Ejercicios Anteriores | .0 | .0 | 6,655.4 | .0 | 6,655.4 | 6,655.4 | .0 |
| SUBTOTAL | 372,247.4 | 393,634.7 | 113,850.7 | 90,212.2 | 417,273.2 | 402,228.5 | 15,044.7 |
| INVERSIÓN PÚBLICA | 14,908.7 | 14,908.7 | .0 | .0 | 14,908.7 | 14,908.7 | .0 |
| Programa de Acciones para el Desarrollo (PAD) | 14,908.7 | 14,908.7 | .0 | .0 | 14,908.7 | 14,908.7 | .0 |
| T O T A L | 387,156.1 | 408,543.4 | 113,850.7 | 90,212.2 | 432,181.9 | 417,137.2 | 15,044.7 |

INFORMACIÓN PROGRAMÁTICA

U M B

Universidad Mexiquense del Bicentenario
Gasto por Categoría Programática
Del 1 de Enero al 31 de Diciembre de 2022
(Miles de Pesos)

| Concepto | Egresos | | | | | Subejercicio 6=(3 - 4) |
|--|-----------|--------------------------------|------------|-----------|-----------|---------------------------|
| | Aprobado | Ampliaciones/ (Reducciones) | Modificado | Devengado | Pagado | |
| | 1 | 2 | 3=(1 + 2) | 4 | 5 | |
| Programas | 408,543.4 | 8,223.5 | 416,766.9 | 401,722.2 | 401,233.7 | 15,044.7 |
| Subsidios: Sector Social y Privado o Entidades Federativas y Municipios | - | - | - | - | - | - |
| Sujetos a Reglas de Operación | | | - | | | - |
| Otros Subsidios | | | - | | | - |
| Desempeño de las Funciones | 408,543.4 | 8,223.5 | 416,766.9 | 401,722.2 | 401,233.7 | 15,044.7 |
| Prestación de Servicios Públicos | 408,543.4 | 8,223.5 | 416,766.9 | 401,722.2 | 401,233.7 | 15,044.7 |
| Provisión de Bienes Públicos | | | - | | | - |
| Planeación, Seguimiento y Evaluación de Políticas Públicas | | | - | | | - |
| Promoción y Fomento | | | - | | | - |
| Regulación y Supervisión | | | - | | | - |
| Funciones de las Fuerzas Armadas (Únicamente Gobierno Federal) | | | - | | | - |
| Específicos | | | - | | | - |
| Proyectos de Inversión | | | - | | | - |
| Administrativos y de Apoyo | - | - | - | - | - | - |
| Apoyo al Proceso Presupuestario y para Mejorar la Eficiencia Institucional | | | - | | | - |
| Apoyo a la Función Pública y al Mejoramiento de la Gestión | | | - | | | - |
| Operaciones Ajenas | | | - | | | - |
| Compromisos | - | - | - | - | - | - |
| Obligaciones de Cumplimiento de Resolución Jurisdiccional | | | - | | | - |
| Desastres Naturales | | | - | | | - |
| Obligaciones | - | - | - | - | - | - |
| Pensiones y Jubilaciones | | | - | | | - |
| Aportaciones a la Seguridad Social | | | - | | | - |
| Aportaciones a Fondos de Estabilización | | | - | | | - |
| Aportaciones a Fondos de Inversión y Reestructura de Pensiones | | | - | | | - |
| Programa de Gasto Federalizado (Gobierno Federal) | - | - | - | - | - | - |
| Gasto Federalizado | | | - | | | - |
| Participaciones a Entidades Federativas y Municipios | | | - | | | - |
| Costo Financiero, Deuda o Apoyos a Deudores y Ahorradores de la Banca | | | - | | | - |
| Adeudos de Ejercicios Fiscales Anteriores | | 15,415.0 | 15,415.0 | 15,415.0 | 15,415.0 | - |
| Total del Gasto | 408,543.4 | 23,638.5 | 432,181.9 | 417,137.2 | 416,648.7 | 15,044.7 |

El Plan de Desarrollo del Estado de México 2017-2023, es un instrumento prospectivo con una visión hacia 2030. En él se concentran las bases para la elaboración de los programas sectoriales, especiales y regionales que delinearán de manera más puntual y detallada los pasos para el cumplimiento de los objetivos establecidos, así como los planes específicos de inversión que permitirán realizar la proyección de los recursos financieros. Este esfuerzo colectivo plasma los retos y desafíos de la agenda gubernamental con un profundo sentido de responsabilidad y con el compromiso de lograr un desarrollo democrático.

SOCIAL

Programas de nueva generación para disminuir la desigualdad. El Gobierno del Estado de México considera prioritario desarrollar y conservar familias fuertes, promover el empleo y proteger el ingreso, particularmente el de las mujeres. En correspondencia con la Agenda 2030, el logro de estos propósitos influirá directa e indirectamente el cumplimiento de las metas globales que contribuirán a disminuir la pobreza y el hambre; procurarán el acceso a una vivienda y a servicios básicos adecuados; reducirán las desigualdades y la discriminación; promoverán una educación inclusiva, equitativa y de calidad, así como una vida sana y en general el bienestar. Diagnóstico: Pobreza y Hambre en el Estado de México

GOBIERNO CAPAZ Y RESPONSABLE

El reto de los gobiernos actuales versa sobre la eficacia en solucionar los problemas endémicos que aquejan a las sociedades modernas y unos de los mayores retos es hacerlo con apego al Estado de Derecho, ya que éste aporta las normas y los valores fundamentales que rigen la convivencia social, así como los derechos y obligaciones de los actores sociales y políticos.

| Universidad Mexiquense del Bicentenario | | | | | | | | |
|---|------------------|------------------|----------------------------------|----------------------------------|---------------------|------------------|-----------------|------------|
| EGRESOS POR PILAR Y/O EJE TRANSVERSAL | | | | | | | | |
| (Miles de Pesos) | | | | | | | | |
| PILAR Y/O EJE TRANSVERSAL | AUTORIZADO | ASIGNADO | P R E S U P U E S T O 2 0 2 2 | | TOTAL AUTORIZADO | EJERCIDO | VARIACIÓN | |
| | | | ASIGNACIONES Y/O AMPLIACIONES | REDUCCIONES Y/O DISMINUCIONES | | | IMPORTE | % |
| Social | 387,083.7 | 408,471.0 | 98,380.6 | 90,157.1 | 416,694.5 | 401,651.4 | 15,043.1 | 3.6 |
| Gobierno Capaz y Responsable | 72.4 | 72.4 | 15,470.1 | 55.1 | 15,487.4 | 15,485.8 | 1.6 | .0 |
| T O T A L | 387,156.1 | 408,543.4 | 113,850.7 | 90,212.2 | 432,181.9 | 417,137.2 | 15,044.7 | 3.5 |
| | ===== | ===== | ===== | ===== | ===== | ===== | ===== | ===== |



U M B

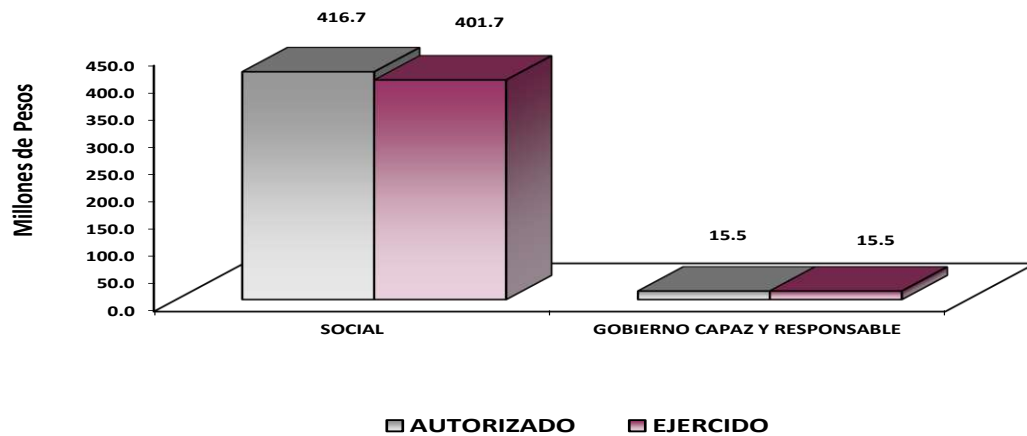

FINALIDAD

DESARROLLO SOCIAL

En esta finalidad se avanzará en la provisión de servicios a la población en materia de Protección Social, Educación, Salud, Vivienda y Servicios a la Comunidad, con lo que se apoyará fundamentalmente la consecución de las Metas Nacionales México Incluyente y México con Educación de Calidad.

El programa que desarrolló la Universidad Mexiquense del Bicentenario, buscó cumplir con los siguientes objetivos:

- Ampliar la cobertura de los servicios educativos, especialmente en el nivel medio superior y superior, bajo criterios de flexibilidad y pertinencia.
-
- Fortalecer la vinculación entre la educación media superior y superior en sus diversas modalidades, con las necesidades sociales y del aparato productivo de la Entidad.

U M B

| Universidad Mexiquense del Bicentenario | | | | | | | | | |
|---|------------------|------------------|----------------------------------|----------------------------------|---------------------|------------------|-----------------|------------|--|
| EGRESOS POR PROGRAMA | | | | | | | | | |
| (Miles de Pesos) | | | | | | | | | |
| PROGRAMA | AUTORIZADO | ASIGNADO | P R E S U P U E S T O 2 0 2 2 | | TOTAL AUTORIZADO | EJERCIDO | VARIACIÓN | | |
| | | | ASIGNACIONES Y/O AMPLIACIONES | REDUCCIONES Y/O DISMINUCIONES | | | IMPORTE | % | |
| Desarrollo de la Función Pública y Ética en el Servicio Público | 29.2 | 29.2 | 15.9 | 15.9 | 29.2 | 29.2 | | | |
| Sistema Anticorrupcion del Estado de México y Municipios | 43.2 | 43.2 | 39.2 | 39.2 | 43.2 | 41.6 | 1.6 | 3.7 | |
| Educación Superior | 362,839.2 | 382,629.9 | 96,261.7 | 88,038.2 | 390,853.4 | 377,562.2 | 13,291.2 | 3.4 | |
| Gestión de las Políticas Educativas | 3,448.1 | 3,700.5 | 272.8 | 272.8 | 3,700.5 | 3,448.2 | 252.3 | 6.8 | |
| Modernización de la Educación | 20,796.4 | 22,140.6 | 1,846.1 | 1,846.1 | 22,140.6 | 20,641.0 | 1,499.6 | 6.8 | |
| Previsiones para el Pago de Adeudos de Ejercicios Fiscales | | | 15,415.0 | | 15,415.0 | 15,415.0 | | | |
| TOTAL | 387,156.1 | 408,543.4 | 113,850.7 | 90,212.2 | 432,181.9 | 417,137.2 | 15,044.7 | 3.5 | |

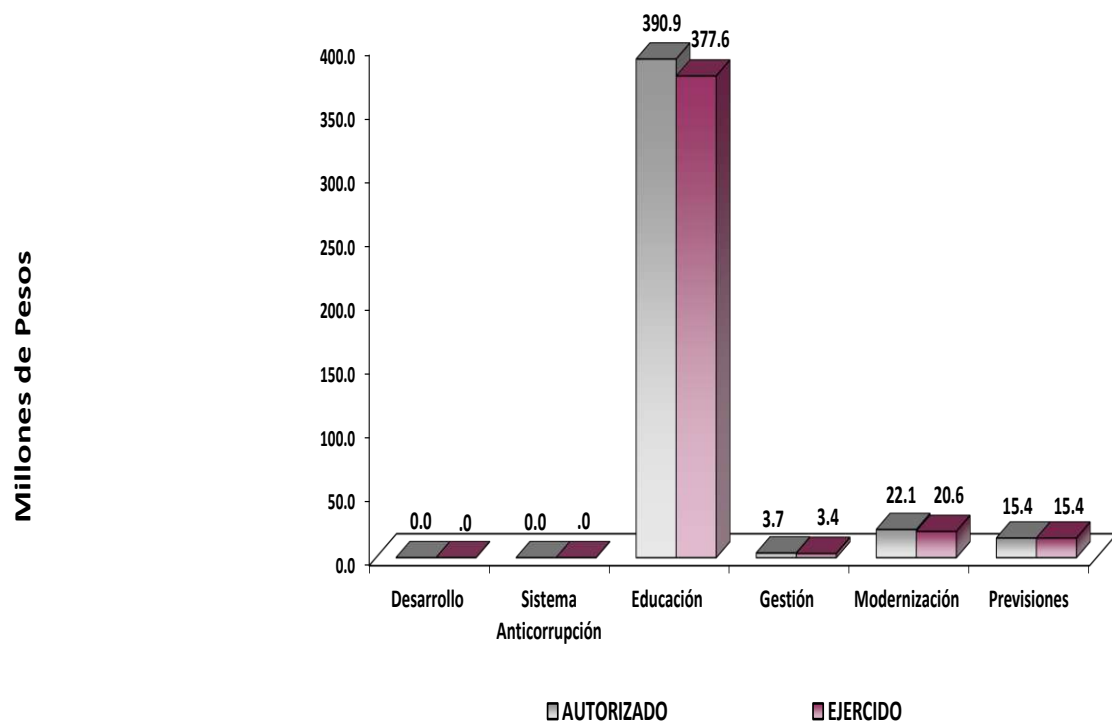

AVANCE OPERATIVO-PROGRAMÁTICO Y PRESUPUESTAL

GOBIERNO CAPAZ Y RESPONSABLE

GOBIERNO

COORDINACIÓN DE LA POLÍTICA DE GOBIERNO

01 03 04 01 DESARROLLO DE LA FUNCIÓN PÚBLICA Y ÉTICA EN EL SERVICIO PÚBLICO

01 03 04 01 01 FISCALIZACIÓN, CONTROL Y EVALUACIÓN INTERNA DE LA GESTIÓN PÚBLICA

Realizar Auditorías, con el Propósito de Verificar el Cumplimiento del Marco Normativo que regula el Funcionamiento de las Dependencias y Organismos Auxiliares del Ejecutivo Estatal y los Ayuntamientos. El Órgano Interno de Control de la Universidad Mexiquense del Bicentenario, se encarga de realizar Auditorías que le permiten verificar el cumplimiento de la Normatividad aplicable a las actividades encaminadas al funcionamiento adecuado de la Institución. El Órgano Interno de Control programó 5 Auditorías, realizando igual número, cumpliendo en 100 por ciento. Las Auditorías se realizaron a las adquisiciones, a los Ingresos derivados de los Trámites y Servicios que brinda la Universidad, al Activo Fijo, así como al capítulo 1000 Servicios Personales.

Realizar Evaluaciones para Determinar el Grado de Eficacia y Eficiencia en los Procesos, así como en el Desempeño Institucional de las Dependencias y Organismos Auxiliares del Ejecutivo Estatal. La detección de las carencias, áreas de oportunidad y mejora es una finalidad de la evaluación de las actividades desarrolladas en la Universidad Mexiquense del Bicentenario, con la finalidad de poder consolidarse como una Institución de Educación Superior de gran influencia. Se programó una evaluación para determinar el grado de Eficacia y Eficiencia en los procesos, así como en el desempeño Institucional, ésta no se llevó a cabo, derivado de la solicitud por parte de la Secretaría de la Contraloría respecto del cambio de denominación: de evaluación al desempeño por Auditoría al desempeño, la meta anual permanece sin variación; porque se realizó la Auditoría al desempeño, en sustitución de la Evaluación programada.

Realizar Inspecciones a Rubros Específicos en las Dependencias, Organismos Auxiliares del Ejecutivo Estatal y en su caso Ayuntamientos, con el Propósito de Constatar el Cumplimiento del Marco Normativo que lo Regula. Las inspecciones a rubros específicos en la Universidad Mexiquense del Bicentenario ayudan a corroborar el cumplimiento del marco normativo, es una de las funciones que permiten cumplir con los propósitos institucionales, con

ellas se detectan las irregularidades e inconsistencias, para ser subsanadas y cumplir con la normatividad. Se programaron 13 inspecciones, cumpliendo al 100 por ciento lo programado; se llevaron a cabo inspecciones a la página de transparencia, vehículos, inventario de almacenes, al fondo fijo, al registro, actualización y carga de información y documentación comprobatoria o justificadora de los recursos públicos en el Sistema de Trazabilidad del Estado de México, entre otros.

Participar en Testificaciones con el Propósito de Asegurarse que los Actos Administrativos se Realicen Conforme a la Normatividad Vigente. Realizar testificaciones por parte del Órgano Interno de Control de la Universidad Mexiquense del Bicentenario, permitió asegurar el cumplimiento de la normatividad vigente, con el objeto de no cometer inconsistencias normativas, al tiempo de que los actos realizados se lleven a cabo y cumplan con los lineamientos establecidos de conformidad a la legislación aplicable. El Órgano Interno de Control programó 24 testificaciones cumpliendo al 100 por ciento la meta. Se testificaron actos de entregas y recepción de unidades administrativas de la Universidad, celebración de visitas, Audiencias o Actos Públicos del protocolo de actuación, entre otros.

Participación del Órgano Interno de Control en Reuniones que por Mandato Legal o Disposición Administrativa así lo Requiera. La participación del Órgano Interno de Control en las reuniones de mandato legal permite dar certeza del cumplimiento de la normatividad en cada una de las sesiones a las que se asiste, con la intención de legitimar la veracidad de lo desarrollado en dicha actividad. El Órgano Interno de Control programó participar en 38 sesiones, logrando la meta programada, con lo cual se cumple al 100 por ciento; en este sentido, se participó en sesiones de los Comités de Adquisiciones y Servicios (federal y estatal), de Transparencia, de Mejora Regulatoria, de Ética y Prevención de Conflicto de Intereses y H. Consejo Directivo de la Universidad.

Acompañamiento en la Atención de Auditorías Practicadas por los Entes Fiscalizadores Externos. La Universidad Mexiquense del Bicentenario, proporciona acompañamiento a las Auditorías practicadas por los Entes Fiscalizadores Externos, con la encomienda de verificar y diagnosticar el correcto funcionamiento de la Institución. En el Ejercicio 2022, el Órgano Interno de Control programó 4 acciones de acompañamiento, de las cuales se realizaron 3, lo que representa el 75 por ciento de cumplimiento. La actuación consistió en el acompañamiento a la

Auditoría de la Matrícula y a dos Auditorías de tipo financiero requeridas por la Auditoría Superior de la Federación.

Atender Acciones derivadas de la Fiscalización Realizada por Entes Fiscalizadores Externos. La Universidad Mexiquense del Bicentenario, proporciona atención a las Auditorías practicadas por los Entes Fiscalizadores Externos, con la encomienda de verificar y diagnosticar el correcto Funcionamiento de la Institución. En el Ejercicio 2022, el Órgano Interno de Control programó atender 3 acciones derivadas de la fiscalización realizada por entes fiscalizadores externos, de las cuales se realizaron 2, lo que representa 66.67 por ciento de cumplimiento. Se atendió la realización de acciones emanadas de dos auditorías de tipo financiero requeridas por la Auditoría Superior de la Federación.

Atención a Observaciones y Acciones de Mejora Determinadas con Motivo de los Actos de Fiscalización Realizados por la Dirección General u Órgano Interno de Control. La Universidad Mexiquense del Bicentenario, proporciona atención a las Observaciones y Acciones de mejora determinadas con motivo de los Actos de Fiscalización realizados por la Dirección General u Órgano Interno de Control, con la encomienda de verificar y diagnosticar el correcto funcionamiento de la Institución. En el ejercicio 2022, el Órgano Interno de Control programó 6 acciones de atención a observaciones, así como aspectos de mejora, de las cuales se realizaron 4, lo que representa 66.7 por ciento de cumplimiento. Las acciones se realizaron al cumplimiento de las observaciones internas realizadas por el OIC a las áreas Fiscalizadas de la Universidad.

01 03 04 02 SISTEMA ANTICORRUPCIÓN DEL ESTADO DE MÉXICO Y MUNICIPIOS

01 03 04 02 01 01 PREVENCIÓN, DETECCIÓN, DISUASIÓN, SANCIÓN Y COMBATE DE LA CORRUPCIÓN

Integrar Expedientes Derivado de la Presunta Responsabilidad Administrativa. La integración expedientes derivado de la presunta responsabilidad administrativa, están determinados en el marco del Sistema Anticorrupción del Estado de México y Municipios, así como en el Proyecto: Prevención, Detección, Disuasión, Sanción y Combate de la Corrupción, actividad que tiene la finalidad de mejorar el funcionamiento de la administración pública. El Órgano Interno de Control de la Universidad programó integrar 100 expedientes, cumpliendo al 100 por ciento la meta establecida, con lo cual se atiende a las instrucciones de la Secretaría de la Contraloría de dar atención a este rubro en particular.

Elaborar el Informe de Presunta Responsabilidad Administrativa. La elaboración de informes de presunta responsabilidad administrativa, están determinados en el marco del Sistema Anticorrupción del Estado de México y Municipios, así como en el Proyecto: Prevención, Detección, Disuasión, Sanción y Combate de la Corrupción; con la finalidad de mejorar el funcionamiento de la administración pública. Se programó elaborar 100 informes, cumpliendo al 100 por ciento la meta programada, con lo cual se atiende a las instrucciones de la Secretaría de la Contraloría de dar atención a este rubro en particular.

01 03 04 02 02 01 RESPONSABILIDADES ADMINISTRATIVAS

Concluir Expedientes por la Falta de Elementos y/o por Incompetencia de la Autoridad.

La conclusión de expedientes por falta de elementos y/o por incompetencia de la autoridad se encuentran alineados a el Proyecto de Responsabilidades Administrativas localizado en el Programa del Sistema Anticorrupción del Estado de México y Municipios, actividad llevada a cabo con el objeto de mejorar el funcionamiento de la administración pública. El Órgano Interno de Control programó concluir 29 expedientes de servidores públicos; cumpliendo en 100 por ciento la meta definida.

01 03 04 02 02 04 INVESTIGACIÓN DE FALTAS ADMINISTRATIVAS

Atender las Denuncias Presentadas por los Interesados. El Órgano Interno de Control atendió denuncias presentadas por los servidores públicos e interesados, actividad contemplada dentro del proyecto de Investigación y sanción de faltas administrativas, que tiene la finalidad de mejorar la atención de los funcionarios de la administración pública. El Órgano Interno de Control programó atender 57 denuncias, cumpliendo en 100 por ciento la meta definida.

SOCIAL

EDUCACIÓN

02 05 03 01 EDUCACIÓN SUPERIOR

02 05 03 01 01 02 EDUCACIÓN SUPERIOR UNIVERSITARIA

Fomentar que los Estudiantes Egresen de sus Estudios de Tipo Superior en el Ciclo Escolar. Uno de los ejes primarios del quehacer institucional, es la Tutoría Académica y la Responsabilidad Profesional de los actores del proceso de enseñanza aprendizaje, ambos elementos apoyan a la disminución de la deserción, así como a enfrentar el rezago en la Educación Superior, incrementando el rendimiento académico, así como el egreso de las y los estudiantes. Se programó lograr que 1 mil 956 estudiantes egresaran, cumpliendo en 100 por

ciento la meta. Cabe mencionar que a la fecha se cuenta con un total de 12 mil 979 egresados de los diferentes Programas Educativos que oferta la Universidad.

Atender la Matrícula de Educación Superior para Contribuir en la Disminución de las Divergencias entre la Oferta y la Demanda Educativa. Promover la formación de profesionales y profesionistas de alto nivel, innovadores, competitivos y emprendedores, para formar ciudadanos íntegros, éticos, críticos, con una visión humanística, es un fin de la Universidad Mexiquense del Bicentenario, atendiendo a la matrícula de Educación Superior y contribuyendo a la disminución de las divergencias entre la oferta y la demanda educativa; para lo cual se ofertan 116 opciones educativas de nivel superior. La Institución programó atender a 15 mil 815 estudiantes, alcanzando la meta definida, cumpliendo al 100 por ciento. Dicha matrícula fue atendida en las 35 Unidades de Estudios Superiores de la Universidad Mexiquense del Bicentenario, con impacto en la totalidad del Estado de México, Entidades aledañas, además de la Ciudad de México.

Atender a los Estudiantes de Nuevo Ingreso de Educación Superior para Contribuir en la Disminución de las Divergencias entre la Oferta y la Demanda Educativa. La Universidad Mexiquense del Bicentenario contribuye en la absorción de egresados de las Instituciones de Educación Media Superior, atendiendo las necesidades de Educación Superior del Estado de México, a fin de aumentar la cobertura de la Educación Superior y disminuir las divergencias entre la oferta y la demanda educativa. Se programó atender a 5 mil 059 estudiantes, alcanzando dicha cantidad, cumpliendo en 100 por ciento la meta definida. Cabe destacar que en el año 2022 la UES Cuautitlán inició operaciones; con lo cual se llega a 35 Unidades de Estudios Superiores de la UMB en la Geografía de la Entidad.

Realizar Acciones de Formación Integral, para desarrollar Capacidades, Valores y Habilidades Profesionales. Uno de los pilares para la formación integral de los estudiantes es el realizar actividades complementarias para la formación de los futuros profesionales y profesionistas en las 35 Unidades de Estudios Superiores. Se programó realizar 8 acciones, alguna de las cuales son: Concurso Estatal de Oratoria Femenil “Ser Mujer en Pleno Siglo XXI”, Concurso de maquillaje de catrinas y catrines UMB 2022; Concurso de Escoltas UMB 2022, Congreso nacional académico”; Fortalecimiento de Educación Cívica, el Deporte y las Artes; Edición Estado de México 2022; participación de las UES en los desfiles y Ceremonias Cívicas Conmemorativas al CCIXII del Inicio de la Independencia de México y la Competencia Estatal

de Casos de Aprendizaje de Negocios, entre otros, cumpliendo al 100 por ciento la meta establecida.

Realizar Acciones para Fomentar una Cultura Emprendedora. Se programó la realización de 15 acciones como parte de los programas de apoyo a emprendedores en Educación Superior Universitaria; el número de acciones se alcanzaron y fueron presentadas en diversos foros cumpliendo con la meta en 100 por ciento, entre las más destacadas están: Jabón a base de productos naturales para aminorar lesiones por presión en adultos y adultos mayores; Cocina molecular: Microencapsulación con alginatos en bebidas y alimentos; y Estrategias de prevención de estrés para mejorar el desempeño de los trabajadores operativos de una empresa industrial.

Fomentar que los Egresados se Titulen. Una de las líneas de trabajo del Área Académica de la UMB es la implementación de nuevas y mejores estrategias para que los egresados obtengan su Título Profesional, ello en función al apoyo brindado a las y los egresados para que logren obtener dicho documento. Como resultado de la implementación de acciones y estrategias con el objeto de que los egresados obtengan su Título Profesional; se programó la generación de 1 mil 915 actos protocolarios de titulación para igual número de egresados, alcanzando 1 mil 912 documentos de titulación, lo que representó el 99.8 por ciento de cumplimiento en la meta programada, podemos considerar el avance como satisfactorio.

Lograr certificaciones en Educación Superior para Mejorar la Calidad. Al respecto se programaron para el Ejercicio 2022 dos documentos; la Universidad cuenta con la Certificación en la Norma Mexicana en Igualdad Laboral y No Discriminación NMX-R-025-SCFI-2015, dicha Certificación fue obtenida en febrero del año 2021, la cual tiene una duración de 4 años; por lo tanto, vence en febrero del año 2025. En el Ejercicio, se obtuvo la Acreditación de Programas Educativos ante los Comités Interinstitucionales para la Evaluación de la Educación Superior (CIEES), al respecto se consiguieron 3 dictámenes favorables a los Programas Educativos de: Licenciatura en Contaduría de la UES Chalco, Ingeniería Química en la UES Tultitlán y Licenciatura en Enfermería en la UES Temoaya; con esta certificación se logró cumplir con la meta programada al cien por ciento.

Impulsar la Capacitación o Actualización del Personal Docente para Mejorar la Formación Académica. Contar con docentes capacitados es parte importante del proceso de enseñanza aprendizaje, lo anterior con la finalidad de que tengan actualizaciones metodológicas, didácticas y de áreas afines a sus perfiles profesionales. Se programó la Capacitación de 940 docentes, capacitando a igual número de docentes cumpliendo la meta en 100 por ciento. Cabe destacar que la Capacitación del Personal Docente se realizó conforme a las necesidades de capacitación y de forma regional, con lo cual se optimizan recursos y se garantiza su pertinencia.

Impulsar la Capacitación del personal Directivo y Administrativo para el Fortalecimiento Institucional. La capacitación y actualización al personal directivo y administrativo permiten impulsar el desarrollo laboral, que impacta en el servicio de calidad que se ofrece a los usuarios, para la institución los estudiantes. Se programó capacitar a 276 personas del personal directivo y administrativo, logrando cumplir en 100 por ciento la meta establecida; cabe destacar que la Capacitación del Personal Directivo y Administrativo se realizó conforme a las necesidades de capacitación detectadas, estas capacitaciones fortalecen a las áreas administrativas en sus funciones y atribuciones.

Desarrollar Proyectos de Investigación para Atender las Necesidades de Desarrollo Tecnológico, Económico y Social. Al respecto, se programó la elaboración de 30 proyectos para el impulso a la investigación científica; mismos que se alcanzaron y presentaron en la etapa de revisión y evaluación previos a la Feria Internacional de Investigación, Desarrollo, Innovación y Emprendimiento Social 2022 (FIIDIES 2022). Para la integración de dichos proyectos se partió de una primera selección en las UES participantes y finalmente se evaluaron por un jurado externo a la Universidad para garantizar Imparcialidad, logrando cumplir al 100 por ciento la meta establecida.

02 05 06 01 GESTIÓN DE LAS POLÍTICAS EDUCATIVAS

02 05 06 01 02 04 VINCULACIÓN CON EL SECTOR PRODUCTIVO

Realizar Acciones de Vinculación y Extensión que Permitan Establecer Lazos de Colaboración con los Sectores Público, Privado y Social. Con el ánimo de fomentar el acercamiento en la actividad fuera del Ámbito Académico que fortalezca el Desarrollo de la Educación Superior de los universitarios; se realizaron actividades complementarias para la Vinculación con los diferentes Sectores con los futuros Profesionales y Profesionistas, resultado

de lo anterior se programaron 4 acciones, mismas que se realizaron, cumpliendo en 100 por ciento de la meta establecida.

Operar Convenios con los Sectores, Público, Privado y Social para Fortalecer los lazos de Colaboración Institucional. La Universidad Mexiquense del Bicentenario tiene el compromiso de Vincular a las y los Estudiantes dentro del modelo Educativo, así como la de hacerlo con el sector público, privado y social, es por ello que se mantiene la operación de convenios con los diferentes sectores como parte del eje central de la institución. Se programó operar 62 convenios de colaboración interinstitucional, logrando firmar igual número, por lo que se alcanzó en 100 por ciento la meta programada. Destacando las alianzas estratégicas establecidas con Secretaría de Salud SESEQ Querétaro, Coatings Especiales y Multifuncionales, S.A. de C.V., Grupo CEMSA, Solgistika, S.A. de C.V., Gestamp Toluca, S.A. de C.V., Green Heart y el Colegio de Contadores Públicos del Valle de Toluca.

Atender Estudiantes en Educación Dual para Desarrollar Aptitudes y Habilidades en Unidades Económicas. El impulso actual del sector productivo, demanda mayor Preparación Profesional de los Estudiantes, el cual debe ser acorde a las necesidades del mercado laboral, por ello la Universidad busca la generación de convenios para la formación de estudiantes en el modelo dual, motivo por el cual se programó una meta de 79 estudiantes, misma que se alcanzó al 100 por ciento. Los estudiantes de Educación Dual cuentan con Convenio de aprendizaje que los ubica en unidades económicas en las que llevan a cabo actividades presenciales. Los requerimientos del Modelo de Educación Dual, se encuentra actualizado en concordancia con el Acuerdo por el que se establece la Educación Dual en los Tipos Educativos Medio Superior y Superior, dando cumplimiento a la normatividad establecida.

Impulsar la Internacionalización de la Institución para Fortalecer la Calidad Entre la Comunidad Educativa. Se programó la Internacionalización de una persona, meta lograda con la participación en la Conferencia de Universidades de las Américas 2022 “Riesgos Internacionales en la Educación Superior: Oportunidades y Fortalezas”; evento orientado a la formación de los futuros profesionales para ampliar su visión sobre la importancia del contexto Internacional en el ámbito de la Educación Superior.

Contactar Egresados en Educación Superior para Identificar su Situación Profesional. Con el objetivo de darle seguimiento a los resultados de la trayectoria académica profesional de los egresados, se programó contactar a 1 mil 224 egresados, logrando contactar al 100 por

ciento de los egresados. De acuerdo con los resultados de las encuestas: el 24 por ciento de las y los egresados se encuentran muy satisfechos, el 67 por ciento satisfechos, el 8 por ciento poco satisfechos y sólo el uno por ciento nada satisfechos, respecto a la formación académica que recibieron por parte de la Universidad Mexiquense del Bicentenario.

02 05 06 02 MODERNIZACIÓN DE LA EDUCACIÓN

02 05 06 02 01 01 FORTALECIMIENTO DE LA CALIDAD EDUCATIVA

Impartir el Idioma Inglés a los Estudiantes en Educación Superior para el Desarrollo de Competencias. Contar hoy en día con un segundo idioma se ha convertido en uno de los requisitos fundamentales para ser competitivos en el mercado laboral, por tal motivo impartir el idioma inglés es una de las actividades fundamentales para que a la matrícula inscrita se le provea un segundo idioma. La Universidad programó proporcionar el Idioma Inglés a 14 mil 200 estudiantes, en el año se impartió el idioma inglés a 14 mil 847, por lo que se alcanzó el 104.6 por ciento de la meta establecida. Dicha matrícula se atendió en 34 Unidades de Estudios Superiores que integran a la Universidad Mexiquense del Bicentenario con un impacto en la totalidad del Estado de México y en su caso Entidades aledañas.

02 05 06 02 01 04 TECNOLOGÍA APLICADA A LA EDUCACIÓN

Destinar Equipo de Cómputo al Proceso de Enseñanza-Aprendizaje en Educación Superior para el Desarrollo de las Habilidades Digitales. Para la continuar y apoyar el proceso de enseñanza – aprendizaje, la utilización de equipos de cómputo con funcionamiento óptimo es una de las acciones que ha emprendido la Universidad, por tal motivo se programó la optimización de 1 mil 635 equipos de cómputo destinado al proceso de enseñanza aprendizaje, como resultado de los trabajos realizados, en transcurso del ejercicio se logró destinar la misma cantidad de equipo, por lo que se alcanzó en 100 por ciento la meta establecida.

02 05 06 02 01 05 CONVIVENCIA ESCOLAR SIN VIOLENCIA

Realizar Acciones para la Prevención de la Violencia Escolar en Educación Superior. La Universidad Mexiquense del Bicentenario continuó trabajando en la erradicación de la violencia escolar, ya que es una problemática que afecta a la sociedad en general y en particular. Por ello las políticas educativas llevadas a cabo establecen la realización de acciones de prevención y erradicación de la violencia. Para tal fin se programaron 276 acciones para la prevención de la violencia escolar, mismas que se llevaron a cabo, alcanzando en 100 por ciento la meta; se destacan las conferencias dirigidas a las y los estudiantes para dar a conocer la problemática,

así como el apoyo en la prevención y erradicación de la violencia escolar “Bullying” en el nivel superior.

Realizar Acciones para la Igualdad de Trato y Oportunidades. La Implementación de la Política para hacer visible que todas las personas, sin distingo alguno tenemos los mismos derechos, deberes y obligaciones; es una tarea que ubica a la Igualdad de género como un principio institucional que estipula que tanto los hombres como las mujeres son iguales y cuentan con las mismas posibilidades y alternativas, es decir, para la Universidad Mexiquense del Bicentenario, la Igualdad debe traducirse en oportunidades reales y efectivas, para todos sus integrantes. Al respecto se programó la realización de 440 acciones para la igualdad de trato y oportunidades, alcanzando en 100 por ciento el cumplimiento de la meta; se destacan las conferencias impartidas por la Comisión de Derechos Humanos mediante la plataforma ZOOM.

| Universidad Mexiquense del Bicentenario Avance Operativo - Programático y Presupuestal Enero - Diciembre de 2022 | | | | | | | | | | | | | |
|--|-----|----|----|----|----|---|---------------------|----------------|-----------|-------------------------------|---------------------|-----------|-------|
| FIN | FUN | SF | PP | SP | Pr | DESCRIPCIÓN | M E T A S | | | PRESUPUESTO 2022 de Pesos) | | (Miles | |
| | | | | | | | UNIDAD DE MEDIDA | PROGRAM ADO | ALCANZADO | AVANCE % | AUTORIZADO ANUAL | EJERCIDO | % |
| GOBIERNO CAPAZ Y RESPONSABLE | | | | | | | | | | | | | |
| GOBIERNO | | | | | | | | | | | | | |
| 01 | 03 | 04 | 01 | | | DESARROLLO DE LA FUNCIÓN PÚBLICA Y ÉTICA EN EL SERVICIO PÚBLICO | | | | | 29.2 | 29.2 | 100.0 |
| 01 | 03 | 04 | 01 | 01 | 01 | FISCALIZACIÓN. CONTROL Y EVALUACIÓN INTERNA DE LA GESTIÓN PÚBLICA | | | | | 29.2 | 29.2 | 100.0 |
| | | | | | | Realizar Auditorías, con el Propósito de Verificar el Cumplimiento del Marco Normativo que Rregula el Funcionamiento de las Dependencias y Organismos Auxiliares del Ejecutivo Estatal y los Ayuntamientos | Auditoría | 5 | 5 | 100 | | | |
| | | | | | | Realizar Evaluaciones para Determinar el Grado de Eficacia y Eficiencia en los Procesos, así como en el Desempeño Institucional de las Dependencias y Organismos Auxiliares del Ejecutivo Estatal | Evaluación | 1 | 0 | 0 | | | |
| | | | | | | Realizar Inspecciones a Rubros Específicos en las Dependencias, Organismos Auxiliares del Ejecutivo Estatal y en su caso Ayuntamientos, con el Propósito de Constatar el Cumplimiento del Marco Normativo que lo Regula | Inspección | 13 | 13 | 100 | | | |
| | | | | | | Participar en Testificaciones con el Propósito de Asegurarse que los Actos Administrativos se Realicen Conforme a la Normatividad Vigente | Testificación | 24 | 24 | 100 | | | |
| | | | | | | Participación del Órgano Interno de Control en Reuniones que por mandato Legal o Disposición Administrativa así lo Requiera | Sesión | 38 | 38 | 100 | | | |
| | | | | | | Acompañamiento en la Atención de Auditorías Practicadas por los Entes Fiscalizadores Externos | Acción | 4 | 3 | 75 | | | |
| | | | | | | Atender Acciones Derivadas de la Fiscalización Realizada por Entes Fiscalizadores Externos. | Acción | 3 | 2 | 66.7 | | | |
| | | | | | | Atención a Observaciones y Acciones de Mejora Determinadas con Motivo de los Actos de Fiscalización Realizados por la Dirección General u Órgano Interno de Control. | Acción | 6 | 4 | 66.7 | | | |
| 01 | 03 | 04 | 02 | | | SISTEMA ANTICORRUPCIÓN DEL ESTADO DE MÉXICO Y MUNICIPIOS | | | | | 43.2 | 41.6 | 96.3 |
| 01 | 03 | 04 | 02 | 01 | 01 | PREVENCIÓN, DETECCIÓN, DISUASIÓN, SANCIÓN Y COMBATE DE LA CORRUPCIÓN | | | | | 14.4 | 14.4 | 100.0 |
| | | | | | | Integrar Expedientes Derivados de la Presunta Responsabilidad Administrativa | Expediente | 100 | 100 | 100 | | | |
| | | | | | | Elaborar el Informe de Presunta Responsabilidad Administrativa | Informe | 100 | 100 | 100 | | | |
| 01 | 03 | 04 | 02 | 02 | 01 | RESPONSABILIDADES ADMINISTRATIVAS | | | | | 14.4 | 14.4 | 100.0 |
| | | | | | | Concluir Expedientes por la Falta de Elementos y/o por Incompetencia de la Autoridad | Servidor Público | 29 | 29 | 100 | | | |
| 01 | 03 | 04 | 02 | 02 | 04 | INVESTIGACIÓN DE FALTAS ADMINISTRATIVAS | | | | | 14.4 | 12.8 | 88.9 |
| | | | | | | Atender las Denuncias Presentadas por los Interesados | Denuncia | 57 | 57 | 100 | | | |
| SOCIAL | | | | | | | | | | | | | |
| EDUCACIÓN | | | | | | | | | | | | | |
| 02 | 05 | 03 | 01 | | | EDUCACIÓN SUPERIOR | | | | | 390,853.4 | 377,562.2 | 96.6 |
| 02 | 05 | 03 | 01 | 01 | 02 | EDUCACIÓN SUPERIOR UNIVERSITARIA | | | | | 390,853.4 | 377,562.2 | 96.6 |
| | | | | | | Fomentar que los Estudiantes Egresen de sus Estudios de tipo Superior en el Ciclo Escolar | Documento | 1,956 | 1,956 | 100 | | | |
| | | | | | | Atender la Matrícula de Educación Superior para Contribuir en la Disminución de las Divergencias entre la Oferta y la Demanda Educativa | Estudiante | 15,815 | 15,815 | 100 | | | |
| | | | | | | Atender a los Estudiantes de Nuevo Ingreso de Educación Superior para Contribuir en la Disminución de las Divergencias entre la Oferta y la Demanda Educativa | Estudiante | 5,059 | 5,059 | 100 | | | |
| | | | | | | Realizar Acciones de Formación Integral, para Desarrollar Capacidades, Valores y Habilidades Profesionales | Acción | 8 | 8 | 100 | | | |
| | | | | | | Realizar Acciones para Fomentar una Cultura Emprendedora | Acción | 15 | 15 | 100 | | | |
| | | | | | | Fomentar que los Egresados se Titulen | Documento | 1,915 | 1,912 | 99.8 | | | |
| | | | | | | Lograr Certificaciones en Educación Superior para Mejorar la Calidad | Documento | 2 | 2 | 100 | | | |
| | | | | | | Impulsar la Capacitación o Actualización del Personal Docente para Mejorar la Formación Académica | Docente | 940 | 940 | 100 | | | |
| | | | | | | Impulsar la Capacitación del Personal Directivo y Administrativo para el Fortalecimiento Institucional | Persona | 276 | 276 | 100 | | | |
| | | | | | | Desarrollar Proyectos de Investigación para Atender las Necesidades de Desarrollo Tecnológico, Económico y Social | Proyecto | 30 | 30 | 100 | | | |

CUENTA PÚBLICA DEL GOBIERNO, ORGANISMOS AUXILIARES Y AUTÓNOMOS DEL ESTADO DE MÉXICO 2022

| | | | | | | | | | | | | |
|--|----|----|----|--|----|---|-------------------|--------|--------|------------------|------------------|-------------|
| 02 | 05 | 06 | 01 | GESTIÓN DE LAS POLÍTICAS EDUCATIVAS | | | | | | 3,700.5 | 3,448.2 | 93.2 |
| 02 | 05 | 06 | 01 | 02 | 04 | VINCULACIÓN CON EL SECTOR PRODUCTIVO | | | | 3,700.5 | 3,448.2 | 93.2 |
| | | | | | | Realizar Acciones de Vinculación y Extensión que Permitan Establecer Lazos de Colaboración con los Sectores Público, Privado y Social | Acción | 4 | 4 | 100 | | |
| | | | | | | Operar Convenios con los Sectores, Público, Privado y Social para Fortalecer los Lazos de Colaboración Institucional | Convenio | 62 | 62 | 100 | | |
| | | | | | | Atender Estudiantes en Educación Dual para Desarrollar Aptitudes y Habilidades en Unidades Económicas | Estudiante | 79 | 79 | 100 | | |
| | | | | | | Impulsar la Internacionalización de la Institución para Fortalecer la Calidad entre la Comunidad Educativa | Persona | 1 | 1 | 100 | | |
| | | | | | | Contactar Egresados en Educación Superior para Identificar su Situación Profesional | Egresado | 1,224 | 1,224 | 100 | | |
| 02 | 05 | 06 | 02 | MODERNIZACIÓN DE LA EDUCACIÓN | | | | | | 22,140.6 | 20,641.0 | 93.2 |
| 02 | 05 | 06 | 02 | 01 | 01 | FORTALECIMIENTO DE LA CALIDAD EDUCATIVA | | | | 18,119.4 | 16,785.2 | 92.6 |
| | | | | | | Impartir el Idioma Inglés a los Estudiantes en Educación Superior para el Desarrollo de Competencias | Estudiante | 14,200 | 14,847 | 104.6 | | |
| 02 | 05 | 06 | 02 | 01 | 04 | TECNOLOGÍA APLICADA A LA EDUCACIÓN | | | | 3,028.5 | 2,873.1 | 94.9 |
| | | | | | | Destinar Equipo de Cómputo al Proceso de Enseñanza-Aprendizaje en Educación Superior para el Desarrollo de las Habilidades Digitales | Equipo de cómputo | 1,635 | 1,635 | 100 | | |
| 02 | 05 | 06 | 02 | 01 | 05 | CONVIVENCIA ESCOLAR SIN VIOLENCIA | | | | 992.7 | 982.7 | 99.0 |
| | | | | | | Realizar Acciones para la Prevención de la Violencia Escolar en Educación Superior | Acción | 276 | 276 | 100 | | |
| | | | | | | Realizar Acciones para la Igualdad de Trato y Oportunidades | Acción | 440 | 440 | 100 | | |
| GOBIERNO CAPAZ Y RESPONSABLE | | | | | | | | | | | | |
| OTROS NO CLASIFICADOS EN FUNCIONES ANTERIORES | | | | | | | | | | | | |
| 04 | 04 | 01 | 01 | PREVISIÓN PARA EL PAGO DE ADEUDOS DE EJERCICIOS FISCALES ANTERIORES | | | | | | 15,415.0 | 15,415.0 | 100.0 |
| 04 | 04 | 01 | 01 | 01 | 01 | PASIVOS DERIVADOS DE EROGACIONES DEVENGADAS Y PENDIENTES DE EJERCICIOS ANTERIORES | | | | 15,415.0 | 15,415.0 | 100.0 |
| | | | | | | Registrar el Pago de Adeudos de Ejercicios Fiscales Anteriores | Documento | 1 | 1 | 100 | | |
| T O T A L | | | | | | | | | | <u>432,181.9</u> | <u>417,137.2</u> | <u>96.5</u> |
| | | | | | | | | | | ===== | ===== | |

ANEXOS
ESTABLECIDOS EN
DIFERENTES
ORDENAMIENTOS

**Relación de Bienes Inmuebles que Componen el Patrimonio
Cuenta Pública 2022
(Miles de Pesos)**

Ente Público: Universidad Mexiquense del Bicentenario

| Código | Descripción de Bienes Inmuebles | * Valor en Libros |
|---------------|--|--------------------------|
| | Terrenos | 10,300.0 |
| | Edificios | 233,496.0 |
| | Construcciones en Proceso | 95,361.2 |
| | T O T A L | 339,157.2 |

**Relación de Bienes Muebles que Componen el Patrimonio
Cuenta Pública 2022
(Miles de Pesos)**

Ente Público: Universidad Mexiquense del Bicentenario

| Código | Descripción de Bienes Muebles | Valor en Libros |
|---------------|---|------------------------|
| | Mobiliario y Equipo de Administración | 104,416.5 |
| | Mobiliario y Equipo Educacional Recreativo | 5,783.1 |
| | Equipo e Instrumental Medico y de Laboratorio | 26,326.3 |
| | Vehiculos y Equipo de Transporte | 14,393.0 |
| | Maquinaria, otros Equipos y Herramientas | 19,197.9 |
| | T O T A L | 170,116.8 |

Universidad Mexiquense del Bicentenario
Cuenta Pública 2022
Relación de Cuentas Bancarias Productivas Específicas

| Fondo, Programa o Convenio | Datos de la Cuenta Bancaria | |
|----------------------------------|-----------------------------|---------------------|
| | Institución Bancaria | Número de Cuentas * |
| Nomina | BBVA | 741 |
| Recurso FAM 2010-2014 | BBVA | 047 |
| Recursos Propios | BBVA | 57 |
| Fondos Concurrentes 2011-2013 | BBVA | 546 |
| Rendimientos FAM 2015 | BBVA | 856 |
| ProExOEES 2016 | BBVA | 590 |
| PRODEP | BBVA | 618 |
| Subsidio Estatal UMB | BBVA | 746 |
| ProExOEES 2015 | BBVA | 466 |
| Subsidio Federal 2017 | BBVA | 800 |
| Subsidio Federal 2018 | BBVA | 830 |
| CONVIVE | BBVA | 228 |
| COMECYT FIID | BBVA | 123 |
| Recurso Federal 2019 | BBVA | 380 |
| Recurso Federal 2020 | BBVA | 080 |
| Recursos Estatales 2020 | BBVA | 803 |
| Nomina 6709 | BBVA | 709 |
| INGRESOS 2022 | BBVA | 385 |
| RECURSO FEDERAL 2022 | BBVA | 679 |
| FAM 2022 | BBVA | 025 |
| Banorte CONACYT | BANORTE | 096 |
| Fondos Financieros (Inversiones) | BBVA | 763 |
| ProExOEES 2015 (Inversiones) | BBVA | 555 |
| ProExOEES 2016(Inversiones) | BBVA | 571 |
| Ixtapaluca | BANORTE | 097 |
| Fondos Concurrentes | BANORTE | 95 |
| Ingresos Ordinarios | BANORTE | 94 |

**FORMATOS PARA EL CUMPLIMIENTO
DE LA LEY DE DISCIPLINA
FINANCIERA DE LAS ENTIDADES
FEDERATIVAS Y LOS MUNICIPIOS**



U M B

| Universidad Mexiquense del Bicentenario Estado de Situación Financiera Detallado - LDF Al 31 de Diciembre de 2022 y 2021 (Cifras en Miles de Pesos) | | | | | |
|--|------------------|------------------|--|------------------|------------------|
| Concepto | 2022 | 2021 | Concepto | 2022 | 2021 |
| ACTIVO | | | PASIVO | | |
| Activo Circulante | | | Activo Circulante | | |
| a. Efectivo y Equivalentes (a=a1+a2+a3+a4+a5+a6+a7) | 77,464.9 | 87,062.7 | a. Cuentas por Pagar a Corto Plazo (a=a1+a2+a3+a4+a5+a6+a7+a8+a9) | 12,562.1 | 30,222.2 |
| a1) Efectivo | | | a1) Servicios Personales por Pagar a Corto Plazo | | |
| a2) Bancos/Tesorería | 77,464.9 | 87,062.7 | a2) Proveedores por Pagar a Corto Plazo | | 15.5 |
| a3) Bancos/Dependencias y Otros | | | a3) Contratistas por Obras Públicas por Pagar a Corto Plazo | 7,988.4 | 15,461.1 |
| a4) Inversiones Temporales (Hasta 3 meses) | | | a4) Participaciones y Aportaciones por Pagar a Corto Plazo | | |
| a5) Fondos con Afectación Específica | | | a5) Transferencias Otorgadas por Pagar a Corto Plazo | | |
| a6) Depósitos de Fondos de Terceros en Garantía y/o Administración | | | a6) Intereses, Comisiones y Otros Gastos de la Deuda Pública por Pagar a Corto Plazo | | |
| a7) Otros Efectivos y Equivalentes | | | a7) Retenciones y Contribuciones por Pagar a Corto Plazo | 165.6 | |
| b. Derechos a Recibir Efectivo o Equivalentes (b=b1+b2+b3+b4+b5+b6+b7) | 38,716.3 | 40,964.5 | a8) Devoluciones de la Ley de Ingresos por Pagar a Corto Plazo | | |
| b1) Inversiones Financieras de Corto Plazo | 38,716.0 | 40,964.5 | a9) Otras Cuentas por Pagar a Corto Plazo | 4,408.1 | 14,745.6 |
| b2) Cuentas por Cobrar a Corto Plazo | | | b. Documentos por Pagar a Corto Plazo (b=b1+b2+b3) | 0.0 | 0.0 |
| b3) Deudores Diversos por Cobrar a Corto Plazo | 0.3 | | b1) Documentos Comerciales por Pagar a Corto Plazo | | |
| b4) Ingresos por Recuperar a Corto Plazo | | | b2) Documentos con Contratistas por Obras Públicas por Pagar a Corto Plazo | | |
| b5) Deudores por Anticipos de la Tesorería a Corto Plazo | | | b3) Otros Documentos por Pagar a Corto Plazo | | |
| b6) Préstamos Otorgados a Corto Plazo | | | c. Porción a Corto Plazo de la Deuda Pública a Largo Plazo (c=c1+c2) | 0.0 | 0.0 |
| b7) Otros Derechos a Recibir Efectivo o Equivalentes a Corto Plazo | | | c1) Porción a Corto Plazo de la Deuda Pública | | |
| c. Derechos a Recibir Bienes o Servicios (c=c1+c2+c3+c4+c5) | 0.0 | 688.8 | c2) Porción a Corto Plazo de Arrendamiento Financiero | | |
| c1) Anticipo a Proveedores por Adquisición de Bienes y Prestación de Servicios a Corto Plazo | | | d. Títulos y Valores a Corto Plazo | | |
| c2) Anticipo a Proveedores por Adquisición de Bienes Inmuebles y Muebles a Corto Plazo | | | e. Pasivos Diferidos a Corto Plazo (e=e1+e2+e3) | 0.0 | 0.0 |
| c3) Anticipo a Proveedores por Adquisición de Bienes Intangibles a Corto Plazo | | | e1) Ingresos Cobrados por Adelantado a Corto Plazo | | |
| c4) Anticipo a Contratistas por Obras Públicas a Corto Plazo | | 688.8 | e2) Intereses Cobrados por Adelantado a Corto Plazo | | |
| c5) Otros Derechos a Recibir Bienes o Servicios a Corto Plazo | | | e3) Otros Pasivos Diferidos a Corto Plazo | | |
| d. Inventarios (d=d1+d2+d3+d4+d5) | 0.0 | 6,877.4 | f. Fondos y Bienes de Terceros en Garantía y/o Administración a Corto Plazo (f=f1+f2+f3+f4+f5+f6) | 0.0 | 0.0 |
| d1) Inventario de Mercancías para Venta | | | f1) Fondos en Garantía a Corto Plazo | | |
| d2) Inventario de Mercancías Terminadas | | | f2) Fondos en Administración a Corto Plazo | | |
| d3) Inventario de Mercancías en Proceso de Elaboración | | | f3) Fondos Contingentes a Corto Plazo | | |
| d4) Inventario de Materias Primas, Materiales y Suministros para Producción | | | f4) Fondos de Fideicomisos, Mandatos y Contratos Análogos a Corto Plazo | | |
| d5) Bienes en Tránsito | | 6,877.4 | f5) Otros Fondos de Terceros en Garantía y/o Administración a Corto Plazo | | |
| e. Almacenes | | | f6) Valores y Bienes en Garantía a Corto Plazo | | |
| f. Estimación por Pérdida o Deterioro de Activos Circulantes (f=f1+f2) | 0.0 | 0.0 | g. Provisiones a Corto Plazo (g=g1+g2+g3) | 0.0 | 0.0 |
| f1) Estimaciones para Cuentas Incobrables por Derechos a Recibir Efectivo o Equivalentes | | | g1) Provisión para Demandas y Juicios a Corto Plazo | | |
| f2) Estimación por Deterioro de Inventarios | | | g2) Provisión para Contingencias a Corto Plazo | | |
| g. Otros Activos Circulantes (g=g1+g2+g3+g4) | 0.0 | 0.0 | g3) Otras Provisiones a Corto Plazo | | |
| g1) Valores en Garantía | | | h. Otros Pasivos a Corto Plazo (h=h1+h2+h3) | 0.0 | 0.0 |
| g2) Bienes en Garantía (excluye depósitos de fondos) | | | h1) Ingresos por Clasificar | | |
| g3) Bienes Derivados de Embargos, Decretos, Aseguramientos y Dación en Pago | | | h2) Recaudación por Participar | | |
| g4) Adquisición con Fondos de Terceros | | | h3) Otros Pasivos Circulantes | | |
| IA. Total de Activos Circulantes (IA = a + b + c + d + e + f + g) | 116,181.2 | 135,593.4 | IIA. Total de Pasivos Circulantes (IIA = a + b + c + d + e + f + g + h) | 12,562.1 | 30,222.2 |
| Activo No Circulante | | | Pasivo No Circulante | | |
| a. Inversiones Financieras a Largo Plazo | | | a. Cuentas por Pagar a Largo Plazo | | |
| b. Derechos a Recibir Efectivo o Equivalentes a Largo Plazo | | | b. Documentos por Pagar a Largo Plazo | | |
| c. Bienes Inmuebles, Infraestructura y Construcciones en Proceso | 339,157.2 | 323,643.7 | c. Deuda Pública a Largo Plazo | | |
| d. Bienes Muebles | 170,116.8 | 160,034.5 | d. Pasivos Diferidos a Largo Plazo | | |
| e. Activos Intangibles | | | e. Fondos y Bienes de Terceros en Garantía y/o en Administración a Largo Plazo | | |
| f. Depreciación, Deterioro y Amortización Acumulada de Bienes | -148,966.4 | -130,630.1 | f. Provisiones a Largo Plazo | | |
| g. Activos Diferidos | | | IIIB. Total de Pasivos No Circulantes (IIIB = a + b + c + d + e + f) | 0.0 | 0.0 |
| h. Estimación por Pérdida o Deterioro de Activos no Circulantes | | | II. Total del Pasivo (II = IIA + IIIB) | 12,562.1 | 30,222.2 |
| i. Otros Activos no Circulantes | | | HACIENDA PÚBLICA/PATRIMONIO | | |
| IB. Total de Activos No Circulantes (IB = a + b + c + d + e + f + g + h + i) | 360,307.6 | 353,048.1 | IIIA. Hacienda Pública/Patrimonio Contribuido (IIIA = a + b + c) | 0.0 | 0.0 |
| I. Total del Activo (I = IA + IB) | 476,488.8 | 488,641.5 | a. Aportaciones | | |
| | | | b. Donaciones de Capital | | |
| | | | c. Actualización de la Hacienda Pública/Patrimonio | | |
| | | | IIIB. Hacienda Pública/Patrimonio Generado (IIIB = a + b + c + d + e) | 463,926.7 | 458,419.3 |
| | | | a. Resultados del Ejercicio (Ahorro/ Desahorro) | 8,793.6 | 12,318.3 |
| | | | b. Resultados de Ejercicios Anteriores | 455,133.1 | 446,101.0 |
| | | | c. Revalúos | | |
| | | | d. Reservas | | |
| | | | e. Rectificaciones de Resultados de Ejercicios Anteriores | | |
| | | | IIIC. Exceso o Insuficiencia en la Actualización de la Hacienda Pública/Patrimonio (IIIC=a+b) | 0.0 | 0.0 |
| | | | a. Resultado por Posición Monetaria | | |
| | | | b. Resultado por Tenencia de Activos no Monetarios | | |
| | | | III. Total Hacienda Pública/Patrimonio (III = IIIA + IIIB + IIIC) | 463,926.7 | 458,419.3 |
| | | | IV. Total del Pasivo y Hacienda Pública/Patrimonio (IV = II + III) | 476,488.8 | 488,641.5 |

CUENTA PÚBLICA DEL GOBIERNO, ORGANISMOS AUXILIARES Y AUTÓNOMOS DEL ESTADO DE MÉXICO 2022

| Universidad Mexiquense del Bicentenario Informe Analítico de la Deuda Pública y Otros Pasivos - LDF Al 31 de Diciembre de 2021 y 2022 | | | | | | | |
|---|--------------------------------------|-------------------------------|--------------------------------|--|--|-----------------------------------|--|
| Denominación de la Deuda Pública y Otros Pasivos (c) | Saldo al 31 de Diciembre de 2021 (d) | Disposiciones del Periodo (e) | Amortizaciones del Periodo (f) | Revaluaciones, Reclasificaciones y Otros Ajustes (g) | Saldo Final del Periodo (h) h=d+e-f+g | Pago de Intereses del Periodo (i) | Pago de Comisiones y Demás Costos Asociados Durante el Periodo (j) |
| 1. Deuda Pública (1=A+B) | 0.0 | 0.0 | 0.0 | 0.0 | 0.0 | 0.0 | |
| A. Corto Plazo (A=a1+a2+a3) | 0.0 | 0.0 | 0.0 | 0.0 | 0.0 | 0.0 | |
| a1) Instituciones de Crédito | | | | | | | |
| a2) Títulos y Valores | | | | | | | |
| a3) Arrendamientos Financieros | | | | | | | |
| B. Largo Plazo (B=b1+b2+b3) | 0.0 | 0.0 | 0.0 | 0.0 | 0.0 | 0.0 | |
| b1) Instituciones de Crédito | | | | | | | |
| b2) Títulos y Valores | | | | | | | |
| b3) Arrendamientos Financieros | | | | | | | |
| 2. Otros Pasivos | 30,222.2 | | | | 12,562.1 | | |
| 3. Total de la Deuda Pública y Otros Pasivos (3=1+2) | 30,222.2 | 0.0 | 0.0 | 0.0 | 12,562.1 | | |
| 4. Deuda Contingente 1 (Informativo) | 0.0 | 0.0 | 0.0 | 0.0 | 0.0 | | |
| A. Deuda Contingente 1 | | | | | | | |
| B. Deuda Contingente 2 | | | | | | | |
| C. Deuda Contingente XX | | | | | | | |
| 5. Valor de Instrumentos Bono Cupón Cero 2 (Informativo) | 0.0 | 0.0 | 0.0 | 0.0 | 0.0 | | |
| A. Instrumento Bono Cupón Cero 1 | | | | | | | |
| B. Instrumento Bono Cupón Cero 2 | | | | | | | |
| C. Instrumento Bono Cupón Cero XX | | | | | | | |

1 Se refiere a cualquier Financiamiento sin fuente o garantía de pago definida, que sea asumida de manera solidaria o subsidiaria por las Entidades Federativas con sus Municipios, organismos descentralizados y empresas de participación estatal mayoritaria y fideicomisos, locales o municipales, y por los Municipios con sus respectivos organismos descentralizados y empresas de participación municipal mayoritaria.

2 Se refiere al valor del Bono Cupón Cero que respalda el pago de los créditos asociados al mismo (Activo).

| Obligaciones a Corto Plazo (k) | Monto Contratado (l) | Plazo Pactado (m) | Tasa de Interés (n) | Comisiones y Costos Relacionados (o) | Tasa Efectiva (p) |
|--|----------------------|-------------------|---------------------|--------------------------------------|-------------------|
| 6. Obligaciones a Corto Plazo (Informativo) | | | | | |
| A. Crédito 1 | | | | | |
| B. Crédito 2 | | | | | |
| C. Crédito XX | | | | | |

U M B

| Universidad Mexiquense del Bicentenario Informe Analítico de Obligaciones Diferentes de Financiamientos Al 31 de Diciembre de 2022 (Miles de Pesos) | | | | | | | | | | |
|--|------------------------|---|--------------------------|-----------------------------------|-------------------|--|---|--|--|---|
| Denominación de las Obligaciones Diferentes de Financiamiento (c) | Fecha del Contrato (d) | Fecha de Inicio de Operación del Proyecto (e) | Fecha de Vencimiento (f) | Monto de la Inversión Pactado (g) | Plazo Pactado (h) | Monto Promedio Mensual del Pago de la Contraprestación (i) | Monto Promedio Mensual del Pago de la Contraprestación Correspondiente al Pago de Inversión (j) | Monto Pagado de la Inversión al XX de XXXX de 20XX (k) | Monto Pagado de la Inversión Actualizado al XX de XXXX de 20XX (l) | Saldo Pendiente por Pagar de la Inversión al XX de XXXX de 20XX (m = g - l) |
| A. Asociaciones Público Privadas (APP's) (A=a+b+c+d) | | | | 0.0 | | 0.0 | 0.0 | | | 0.0 |
| a) APP 1 | | | | | | | | | | 0.0 |
| b) APP 2 | | | | | | | | | | 0.0 |
| c) APP 3 | | | | | | | | | | 0.0 |
| d) APP XX | | | | | | | | | | 0.0 |
| B. Otros Instrumentos (B=a+b+c+d) | | | | 0.0 | | 0.0 | 0.0 | | | 0.0 |
| a) Otro Instrumento 1 | | | | | | | | | | 0.0 |
| b) Otro Instrumento 2 | | | | | | | | | | 0.0 |
| c) Otro Instrumento 3 | | | | | | | | | | 0.0 |
| d) Otro Instrumento XX | | | | | | | | | | 0.0 |
| C. Total de Obligaciones Diferentes de Financiamiento (C=A+B) | | | | 0.0 | | 0.0 | 0.0 | | | 0.0 |

CUENTA PÚBLICA DEL GOBIERNO, ORGANISMOS AUXILIARES Y AUTÓNOMOS DEL ESTADO DE MÉXICO 2022

| Universidad Mexiquense del Bicentenario | | | |
|---|---------------------|------------------|--------------------|
| Balance Presupuestario | | | |
| Del 1 de Enero al 31 de Diciembre de 2022 | | | |
| (Miles de Pesos) | | | |
| Concepto | Estimado / Aprobado | Devengado | Recaudado / Pagado |
| A. Ingresos Totales (A = A1+A2+A3) | 408,543.4 | 431,330.0 | 431,330.0 |
| A1. Ingresos de Libre Disposición | 393,634.7 | 415,661.1 | 415,661.1 |
| A2. Transferencias Federales Etiquetadas | 14,908.7 | 14,908.7 | 14,908.7 |
| A3. Financiamiento Neto | | 760.2 | 760.2 |
| B. Egresos Presupuestarios¹ (B = B1+B2) | 408,543.4 | 417,137.2 | 416,648.7 |
| B1. Gasto No Etiquetado (sin incluir Amortización de la Deuda Pública) | 393,634.7 | 402,228.5 | 401,751.0 |
| B2. Gasto Etiquetado (sin incluir Amortización de la Deuda Pública) | 14,908.7 | 14,908.7 | 14,897.7 |
| C. Remanentes del Ejercicio Anterior (C = C1 + C2) | 0.0 | 0.0 | 0.0 |
| C1. Remanentes de Ingresos de Libre Disposición Aplicados en el Período | | | |
| C2. Remanentes de Transferencias Federales Etiquetadas Aplicados en el Período | | | |
| I. Balance Presupuestario (I = A - B + C) | 0.0 | 14,192.8 | 14,681.3 |
| II. Balance Presupuestario sin Financiamiento Neto (II = I - A3) | 0.0 | 13,432.6 | 13,921.1 |
| III. Balance Presupuestario sin Financiamiento Neto y sin Remanentes del Ejercicio Anterior (III = II - C) | 0.0 | 13,432.6 | 13,921.1 |
| Concepto | Aprobado | Devengado | Pagado |
| E. Intereses, Comisiones y Gastos de la Deuda (E = E1+E2) | 0.0 | 0.0 | 0.0 |
| E1. Intereses, Comisiones y Gastos de la Deuda con Gasto No Etiquetado | | | |
| E2. Intereses, Comisiones y Gastos de la Deuda con Gasto Etiquetado | | | |
| IV. Balance Primario (IV = III + E) | 0.0 | 13,432.6 | 13,921.1 |
| Concepto | Estimado/ Aprobado | Devengado | Recaudado / Pagado |
| F. Financiamiento (F = F1 + F2) | 0.0 | 0.0 | 0.0 |
| F1. Financiamiento con Fuente de Pago de Ingresos de Libre Disposición | | | |
| F2. Financiamiento con Fuente de Pago de Transferencias Federales Etiquetadas | | | |
| G. Amortización de la Deuda (G = G1 + G2) | 0.0 | 0.0 | 0.0 |
| G1. Amortización de la Deuda Pública con Gasto No Etiquetado | | | |
| G2. Amortización de la Deuda Pública con Gasto Etiquetado | | | |
| A3. Financiamiento Neto (A3 = F - G) | 0.0 | 0.0 | 0.0 |
| Concepto | Estimado/ Aprobado | Devengado | Recaudado / Pagado |
| A1. Ingresos de Libre Disposición | 393,634.7 | 415,661.1 | 415,661.1 |
| A3.1 Financiamiento Neto con Fuente de Pago de Ingresos de Libre Disposición (A3.1 = F1 - G1) | 0.0 | 760.2 | 760.2 |
| F1. Financiamiento con Fuente de Pago de Ingresos de Libre Disposición | | 760.2 | 760.2 |
| G1. Amortización de la Deuda Pública con Gasto No Etiquetado | | | |
| B1. Gasto No Etiquetado (sin incluir Amortización de la Deuda Pública) | 393,634.7 | 402,228.5 | 401,751.0 |
| C1. Remanentes de Ingresos de Libre Disposición Aplicados en el Período | | | |
| V. Balance Presupuestario de Recursos Disponibles (V = A1 + A3.1 - B1 + C1) | 0.0 | 14,192.8 | 14,670.3 |
| VI. Balance Presupuestario de Recursos Disponibles sin Financiamiento Neto (VI = V - A3.1) | 0.0 | 13,432.6 | 13,910.1 |
| Concepto | Estimado/ Aprobado | Devengado | Recaudado / Pagado |
| A2. Transferencias Federales Etiquetadas | 14,908.7 | 14,908.7 | 14,908.7 |
| A3.2 Financiamiento Neto con Fuente de Pago de Transferencias Federales Etiquetadas (A3.2 = F2 - G2) | 0.0 | 0.0 | 0.0 |
| F2. Financiamiento con Fuente de Pago de Transferencias Federales Etiquetadas | | | |
| G2. Amortización de la Deuda Pública con Gasto Etiquetado | | | |
| B2. Gasto Etiquetado (sin incluir Amortización de la Deuda Pública) | 14,908.7 | 14,908.7 | 14,897.7 |
| C2. Remanentes de Transferencias Federales Etiquetadas Aplicados en el Período | | | |
| VII. Balance Presupuestario de Recursos Etiquetados (VII = A2 + A3.2 - B2 + C2) | 0.0 | 0.0 | 11.0 |
| VIII. Balance Presupuestario de Recursos Etiquetados sin Financiamiento Neto (VIII = VII - A3.2) | 0.0 | 0.0 | 11.0 |

U M B

| Universidad Mexiquense del Bicentenario Estado Analítico de Ingresos Detallado - LDF Del 1 de Enero al 31 de Diciembre de 2022 (Miles de Pesos) | | | | | | |
|--|------------------|--------------------------------|------------------|------------------|------------------|------------------|
| Concepto | Ingreso | | | | | Diferencia |
| | Estimado | Ampliaciones/ (Reducciones) | Modificado | Devengado | Recaudado | |
| Ingresos de Libre Disposición | | | | | | |
| A. Impuestos | | | 0.0 | | | 0.0 |
| B. Cuotas y Aportaciones de Seguridad Social | | | 0.0 | | | 0.0 |
| C. Contribuciones de Mejoras | | | 0.0 | | | 0.0 |
| D. Derechos | | | 0.0 | | | 0.0 |
| E. Productos | | | 0.0 | 2,758.8 | 2,758.8 | -2,758.8 |
| F. Aprovechamientos | | | 0.0 | | | 0.0 |
| G. Ingresos por Ventas de Bienes y Servicios | 128,346.4 | -106,959.1 | 21,387.3 | 24,891.6 | 24,891.6 | -3,504.3 |
| H. Participaciones (H=h1+h2+h3+h4+h5+h6+h7+h8+h9+h10+h11) | 0.0 | 0.0 | 0.0 | 0.0 | 0.0 | 0.0 |
| h1) Fondo General de Participaciones | | | 0.0 | | | 0.0 |
| h2) Fondo de Fomento Municipal | | | 0.0 | | | 0.0 |
| h3) Fondo de Fiscalización y Recaudación | | | 0.0 | | | 0.0 |
| h4) Fondo de Compensación | | | 0.0 | | | 0.0 |
| h5) Fondo de Extracción de Hidrocarburos | | | 0.0 | | | 0.0 |
| h6) Impuesto Especial Sobre Producción y Servicios | | | 0.0 | | | 0.0 |
| h7) 0.136% de la Recaudación Federal Participable | | | 0.0 | | | 0.0 |
| h8) 3.17% Sobre Extracción de Petróleo | | | 0.0 | | | 0.0 |
| h9) Gasolinas y Diésel | | | 0.0 | | | 0.0 |
| h10) Fondo del Impuesto Sobre la Renta | | | 0.0 | | | 0.0 |
| h11) Fondo de Estabilización de los Ingresos de las Entidades Federativas | | | 0.0 | | | 0.0 |
| I. Incentivos Derivados de la Colaboración Fiscal (I=i1+i2+i3+i4+i5) | 0.0 | 0.0 | 0.0 | 0.0 | 0.0 | 0.0 |
| i1) Tenencia o Uso de Vehículos | | | 0.0 | | | 0.0 |
| i2) Fondo de Compensación ISAN | | | 0.0 | | | 0.0 |
| i3) Impuesto Sobre Automóviles Nuevos | | | 0.0 | | | 0.0 |
| i4) Fondo de Compensación de Repecos-Intermedios | | | 0.0 | | | 0.0 |
| i5) Otros Incentivos Económicos | | | 0.0 | | | 0.0 |
| J. Transferencias | 265,288.3 | 115,182.6 | 380,470.9 | 388,010.7 | 388,010.7 | -7,539.8 |
| K. Convenios | 0.0 | 0.0 | 0.0 | 0.0 | 0.0 | 0.0 |
| k1) Otros Convenios y Subsidios | | | 0.0 | | | 0.0 |
| L. Otros Ingresos de Libre Disposición (L=l1+l2) | 0.0 | 0.0 | 0.0 | 0.0 | 0.0 | 0.0 |
| l1) Participaciones en Ingresos Locales | | | 0.0 | | | 0.0 |
| l2) Otros Ingresos de Libre Disposición | | | 0.0 | | | 0.0 |
| I. Total de Ingresos de Libre Disposición (I=A+B+C+D+E+F+G+H+I+J+K+L) | 393,634.7 | 8,223.5 | 401,858.2 | 415,661.1 | 415,661.1 | -13,802.9 |
| Ingresos Excedentes de Ingresos de Libre Disposición | | | 0.0 | | | 0.0 |
| Transferencias Federales Etiquetadas | | | 0.0 | | | 0.0 |
| A. Aportaciones (A=a1+a2+a3+a4+a5+a6+a7+a8) | 14,908.7 | 0.0 | 14,908.7 | 14,908.7 | 14,908.7 | 0.0 |
| a1) Fondo de Aportaciones para la Nómina Educativa y Gasto Operativo | | | 0.0 | | | 0.0 |
| a2) Fondo de Aportaciones para los Servicios de Salud | | | 0.0 | | | 0.0 |
| a3) Fondo de Aportaciones para la Infraestructura Social | | | 0.0 | | | 0.0 |
| a4) Fondo de Aportaciones para el Fortalecimiento de los Municipios y de las Demarcaciones Territoriales del Distrito Federal | | | 0.0 | | | 0.0 |
| a5) Fondo de Aportaciones Múltiples | 14,908.7 | | 14,908.7 | 14,908.7 | 14,908.7 | 0.0 |
| a6) Fondo de Aportaciones para la Educación Tecnológica y de Adultos | | | 0.0 | | | 0.0 |
| a7) Fondo de Aportaciones para la Seguridad Pública de los Estados y del Distrito Federal | | | 0.0 | | | 0.0 |
| a8) Fondo de Aportaciones para el Fortalecimiento de las Entidades Federativas | | | 0.0 | | | 0.0 |
| B. Convenios (B=b1+b2+b3+b4) | 0.0 | 0.0 | 0.0 | 0.0 | 0.0 | 0.0 |
| b1) Convenios de Protección Social en Salud | | | 0.0 | | | 0.0 |
| b2) Convenios de Descentralización | | | 0.0 | | | 0.0 |
| b3) Convenios de Reasignación | | | 0.0 | | | 0.0 |
| b4) Otros Convenios y Subsidios | | | 0.0 | | | 0.0 |
| C. Fondos Distintos de Aportaciones (C=c1+c2) | 0.0 | 0.0 | 0.0 | 0.0 | 0.0 | 0.0 |
| c1) Fondo para Entidades Federativas y Municipios Productores de Hidrocarburos | | | 0.0 | | | 0.0 |
| c2) Fondo Minero | | | 0.0 | | | 0.0 |
| D. Transferencias, Subsidios y Subvenciones, y Pensiones y Jubilaciones | | | 0.0 | | | 0.0 |
| E. Otras Transferencias Federales Etiquetadas | | | 0.0 | | | 0.0 |
| II. Total de Transferencias Federales Etiquetadas (II = A + B + C + D + E) | 14,908.7 | 0.0 | 14,908.7 | 14,908.7 | 14,908.7 | 0.0 |
| III. Ingresos Derivados de Financiamientos (III = A) | 0.0 | 15,415.0 | 15,415.0 | 760.2 | 760.2 | 14,654.8 |
| A. Ingresos Derivados de Financiamientos | | 15,415.0 | 15,415.0 | 760.2 | 760.2 | 14,654.8 |
| IV. Total de Ingresos (IV = I + II + III) | 408,543.4 | 23,638.5 | 432,181.9 | 431,330.0 | 431,330.0 | 851.9 |
| Datos Informativos | | | | | | |
| 1. Ingresos Derivados de Financiamientos con Fuente de Pago de Ingresos de Libre Disposición | | | 0.0 | | | 0.0 |
| 2. Ingresos Derivados de Financiamientos con Fuente de Pago de Transferencias Federales Etiquetadas | | | 0.0 | | | 0.0 |
| 3. Ingresos Derivados de Financiamientos (3 = 1 + 2) | 0.0 | 0.0 | 0.0 | 0.0 | 0.0 | 0.0 |

CUENTA PÚBLICA DEL GOBIERNO, ORGANISMOS AUXILIARES Y AUTÓNOMOS DEL ESTADO DE MÉXICO 2022

| Universidad Mexiquense del Bicentenario Estado Analítico del Ejercicio del Presupuesto de Egresos Detallado Clasificación por Objeto del Gasto (Capítulo y Concepto) Del 1 de Enero al 31 de Diciembre de 2022 (Miles de Pesos) | | | | | | |
|---|------------------|--------------------------------|------------------|------------------|------------------|-----------------|
| Concepto | Egresos | | | | | Subejercicio |
| | Aprobado | Ampliaciones/ (Reducciones) | Modificado | Devengado | Pagado | |
| I. Gasto No Etiquetado (I=A+B+C+D+E+F+G+H+I) | 393,634.7 | 23,638.5 | 417,273.2 | 402,228.5 | 401,751.0 | 15,044.7 |
| A. Servicios Personales (A=a1+a2+a3+a4+a5+a6+a7) | 295,398.4 | 0.0 | 295,398.4 | 283,857.9 | 283,857.9 | 11,540.5 |
| a1) Remuneraciones al Personal de Carácter Permanente | 188,059.3 | -16,725.2 | 171,334.1 | 166,101.5 | 166,101.5 | 5,232.6 |
| a2) Remuneraciones al Personal de Carácter Transitorio | 2,396.5 | -265.0 | 2,131.5 | 1,968.0 | 1,968.0 | 163.5 |
| a3) Remuneraciones Adicionales y Especiales | 45,699.2 | 7,212.3 | 52,911.5 | 52,471.4 | 52,471.4 | 440.1 |
| a4) Seguridad Social | 44,041.1 | 6,132.6 | 50,173.7 | 46,003.3 | 46,003.3 | 4,170.4 |
| a5) Otras Prestaciones Sociales y Económicas | 15,160.4 | 3,541.9 | 18,702.3 | 17,210.3 | 17,210.3 | 1,492.0 |
| a6) Previsiones | | | 0.0 | | | 0.0 |
| a7) Pago de Estímulos a Servidores Públicos | 41.9 | 103.4 | 145.3 | 103.4 | 103.4 | 41.9 |
| B. Materiales y Suministros (B=b1+b2+b3+b4+b5+b6+b7+b8+b9) | 20,036.2 | -4,419.0 | 15,617.2 | 15,432.5 | 15,432.5 | 184.7 |
| b1) Materiales de Administración, Emisión de Documentos y Artículos Oficiales | 4,794.6 | -792.5 | 4,002.1 | 3,951.4 | 3,951.4 | 50.7 |
| b2) Alimentos y Utensilios | 455.7 | -211.1 | 244.6 | 239.5 | 239.5 | 5.1 |
| b3) Materias Primas y Materiales de Producción y Comercialización | 764.4 | -253.3 | 511.1 | 509.5 | 509.5 | 1.6 |
| b4) Materiales y Artículos de Construcción y de Reparación | 5,754.2 | 125.2 | 5,879.4 | 5,833.7 | 5,833.7 | 45.7 |
| b5) Productos Químicos, Farmacéuticos y de Laboratorio | 1,491.1 | -790.2 | 700.9 | 651.7 | 651.7 | 49.2 |
| b6) Combustibles, Lubricantes y Aditivos | 2,849.5 | -116.9 | 2,732.6 | 2,732.6 | 2,732.6 | 0.0 |
| b7) Vestuario, Blancos, Prendas de Protección y Artículos Deportivos | 937.1 | -244.4 | 692.7 | 692.5 | 692.5 | 0.2 |
| b8) Materiales y Suministros Para Seguridad | | 0.6 | 0.6 | | | 0.6 |
| b9) Herramientas, Relaciones y Accesorios Menores | 2,989.6 | -2,136.4 | 853.2 | 821.6 | 821.6 | 31.6 |
| C. Servicios Generales (C=c1+c2+c3+c4+c5+c6+c7+c8+c9) | 65,786.3 | 12,642.5 | 78,428.8 | 77,191.5 | 76,714.0 | 1,237.3 |
| c1) Servicios Básicos | 7,459.6 | 439.7 | 7,899.3 | 7,812.2 | 7,689.2 | 87.1 |
| c2) Servicios de Arrendamiento | 5,422.6 | 2,105.0 | 7,527.6 | 7,019.8 | 7,019.8 | 507.8 |
| c3) Servicios Profesionales, Científicos, Técnicos y Otros Servicios | 27,655.3 | 5,712.2 | 33,367.5 | 33,338.6 | 33,338.6 | 28.9 |
| c4) Servicios Financieros, Bancarios y Comerciales | 6,236.4 | -1,182.4 | 5,054.0 | 5,046.9 | 5,046.9 | 7.1 |
| c5) Servicios de Instalación, Reparación, Mantenimiento y Conservación | 7,295.5 | 2,034.5 | 9,330.0 | 9,314.8 | 8,960.3 | 15.2 |
| c6) Servicios de Comunicación Social y Publicidad | 193.5 | 1,706.0 | 1,899.5 | 1,899.5 | 1,899.5 | 0.0 |
| c7) Servicios de Traslado y Viáticos | 1,069.4 | 172.8 | 1,242.2 | 1,177.3 | 1,177.3 | 64.9 |
| c8) Servicios Oficiales | 931.3 | -244.3 | 687.0 | 671.0 | 671.0 | 16.0 |
| c9) Otros Servicios Generales | 9,522.7 | 1,899.0 | 11,421.7 | 10,911.4 | 10,911.4 | 510.3 |
| D. Transferencias, Asignaciones, Subsidios y Otras Ayudas (D=d1+d2+d3+d4+d5+d6+d7+d8+d9) | 4,690.4 | 0.0 | 4,690.4 | 3,860.3 | 3,860.3 | 830.1 |
| d1) Transferencias Internas y Asignaciones al Sector Público | | | 0.0 | | | 0.0 |
| d2) Transferencias al Resto del Sector Público | | | 0.0 | | | 0.0 |
| d3) Subsidios y Subvenciones | | | 0.0 | | | 0.0 |
| d4) Ayudas Sociales | 4,690.4 | | 4,690.4 | 3,860.3 | 3,860.3 | 830.1 |
| d5) Pensiones y Jubilaciones | | | 0.0 | | | 0.0 |
| d6) Transferencias a Fideicomisos, Mandatos y Otros Análogos | | | 0.0 | | | 0.0 |
| d7) Transferencias a la Seguridad Social | | | 0.0 | | | 0.0 |
| d8) Donativos | | | 0.0 | | | 0.0 |
| d9) Transferencias al Exterior | | | 0.0 | | | 0.0 |
| E. Bienes Muebles, Inmuebles e Intangibles (E=e1+e2+e3+e4+e5+e6+e7+e8+e9) | 7,723.4 | 0.0 | 7,723.4 | 6,471.3 | 6,471.3 | 1,252.1 |
| e1) Mobiliario y Equipo de Administración | | | 0.0 | | | 0.0 |
| e2) Mobiliario y Equipo Educativo y Recreativo | 7,723.4 | -1,674.7 | 6,048.7 | 4,849.4 | 4,849.4 | 1,199.3 |
| e3) Equipo e Instrumental Médico y de Laboratorio | | | 0.0 | | | 0.0 |
| e4) Vehículos y Equipo de Transporte | | 59.0 | 59.0 | 59.0 | 59.0 | 0.0 |
| e5) Equipo de Defensa y Seguridad | | | 0.0 | | | 0.0 |
| e6) Maquinaria, Otros Equipos y Herramientas | | 1,445.4 | 1,445.4 | 1,392.6 | 1,392.6 | 52.8 |
| e7) Activos Biológicos | | | 0.0 | | | 0.0 |
| e8) Bienes Inmuebles | | | 0.0 | | | 0.0 |
| e9) Activos Intangibles | | 170.3 | 170.3 | 170.3 | 170.3 | 0.0 |
| F. Inversión Pública (F=f1+f2+f3) | 0.0 | 0.0 | 0.0 | 0.0 | 0.0 | 0.0 |
| f1) Obra Pública en Bienes de Dominio Público | | | 0.0 | | | 0.0 |
| f2) Obra Pública en Bienes Propios | | | 0.0 | | | 0.0 |
| f3) Proyectos Productivos y Acciones de Fomento | | | 0.0 | | | 0.0 |
| G. Inversiones Financieras y Otras Provisiones (G=g1+g2+g3+g4+g5+g6+g7) | 0.0 | 0.0 | 0.0 | 0.0 | 0.0 | 0.0 |
| g1) Inversiones Para el Fomento de Actividades Productivas | | | 0.0 | | | 0.0 |
| g2) Acciones y Participaciones de Capital | | | 0.0 | | | 0.0 |
| g3) Compra de Títulos y Valores | | | 0.0 | | | 0.0 |
| g4) Concesión de Préstamos | | | 0.0 | | | 0.0 |
| g5) Inversiones en Fideicomisos, Mandatos y Otros Análogos | | | 0.0 | | | 0.0 |
| Fideicomiso de Desastres Naturales (Informativo) | | | 0.0 | | | 0.0 |
| g6) Otras Inversiones Financieras | | | 0.0 | | | 0.0 |
| g7) Provisiones para Contingencias y Otras Erogaciones Especiales | | | 0.0 | | | 0.0 |
| H. Participaciones y Aportaciones (H=h1+h2+h3) | 0.0 | 0.0 | 0.0 | 0.0 | 0.0 | 0.0 |
| h1) Participaciones | | | 0.0 | | | 0.0 |
| h2) Aportaciones | | | 0.0 | | | 0.0 |
| h3) Convenios | | | 0.0 | | | 0.0 |
| I. Deuda Pública (I=i1+i2+i3+i4+i5+i6+i7) | 0.0 | 15,415.0 | 15,415.0 | 15,415.0 | 15,415.0 | 0.0 |
| i1) Amortización de la Deuda Pública | | | 0.0 | | | 0.0 |
| i2) Intereses de la Deuda Pública | | | 0.0 | | | 0.0 |
| i3) Comisiones de la Deuda Pública | | | 0.0 | | | 0.0 |
| i4) Gastos de la Deuda Pública | | | 0.0 | | | 0.0 |
| i5) Costo por Coberturas | | | 0.0 | | | 0.0 |
| i6) Apoyos Financieros | | | 0.0 | | | 0.0 |
| i7) Adeudos de Ejercicios Fiscales Anteriores (ADEFAS) | | 15,415.0 | 15,415.0 | 15,415.0 | 15,415.0 | 0.0 |

U M B

| Concepto | Egresos | | | | | Subejercicio |
|---|------------------|--------------------------------|------------------|------------------|------------------|-----------------|
| | Aprobado | Ampliaciones/ (Reducciones) | Modificado | Devengado | Pagado | |
| II. Gasto Etiquetado (II=A+B+C+D+E+F+G+H+I) | 14,908.7 | 0.0 | 14,908.7 | 14,908.7 | 14,897.7 | 0.0 |
| A. Servicios Personales (A=a1+a2+a3+a4+a5+a6+a7) | 0.0 | 0.0 | 0.0 | 0.0 | 0.0 | 0.0 |
| a1) Remuneraciones al Personal de Carácter Permanente | | | 0.0 | 0.0 | 0.0 | 0.0 |
| a2) Remuneraciones al Personal de Carácter Transitorio | | | 0.0 | 0.0 | 0.0 | 0.0 |
| a3) Remuneraciones Adicionales y Especiales | | | 0.0 | 0.0 | 0.0 | 0.0 |
| a4) Seguridad Social | | | 0.0 | 0.0 | 0.0 | 0.0 |
| a5) Otras Prestaciones Sociales y Económicas | | | 0.0 | 0.0 | 0.0 | 0.0 |
| a6) Previsiones | | | 0.0 | 0.0 | 0.0 | 0.0 |
| a7) Pago de Estímulos a Servidores Públicos | | | 0.0 | 0.0 | 0.0 | 0.0 |
| B. Materiales y Suministros (B=b1+b2+b3+b4+b5+b6+b7+b8+b9) | 0.0 | 0.0 | 0.0 | 0.0 | 0.0 | 0.0 |
| b1) Materiales de Administración, Emisión de Documentos y Artículos Oficiales | | | 0.0 | 0.0 | 0.0 | 0.0 |
| b2) Alimentos y Utensilios | | | 0.0 | 0.0 | 0.0 | 0.0 |
| b3) Materias Primas y Materiales de Producción y Comercialización | | | 0.0 | 0.0 | 0.0 | 0.0 |
| b4) Materiales y Artículos de Construcción y de Reparación | | | 0.0 | 0.0 | 0.0 | 0.0 |
| b5) Productos Químicos, Farmacéuticos y de Laboratorio | | | 0.0 | 0.0 | 0.0 | 0.0 |
| b6) Combustibles, Lubricantes y Aditivos | | | 0.0 | 0.0 | 0.0 | 0.0 |
| b7) Vestuario, Blancos, Prendas de Protección y Artículos Deportivos | | | 0.0 | 0.0 | 0.0 | 0.0 |
| b8) Materiales y Suministros Para Seguridad | | | 0.0 | 0.0 | 0.0 | 0.0 |
| b9) Herramientas, Refacciones y Accesorios Menores | | | 0.0 | 0.0 | 0.0 | 0.0 |
| C. Servicios Generales (C=c1+c2+c3+c4+c5+c6+c7+c8+c9) | 0.0 | 0.0 | 0.0 | 0.0 | 0.0 | 0.0 |
| c1) Servicios Básicos | | | 0.0 | 0.0 | 0.0 | 0.0 |
| c2) Servicios de Arrendamiento | | | 0.0 | 0.0 | 0.0 | 0.0 |
| c3) Servicios Profesionales, Científicos, Técnicos y Otros Servicios | | | 0.0 | 0.0 | 0.0 | 0.0 |
| c4) Servicios Financieros, Bancarios y Comerciales | | | 0.0 | 0.0 | 0.0 | 0.0 |
| c5) Servicios de Instalación, Reparación, Mantenimiento y Conservación | | | 0.0 | 0.0 | 0.0 | 0.0 |
| c6) Servicios de Comunicación Social y Publicidad | | | 0.0 | 0.0 | 0.0 | 0.0 |
| c7) Servicios de Traslado y Viáticos | | | 0.0 | 0.0 | 0.0 | 0.0 |
| c8) Servicios Oficiales | | | 0.0 | 0.0 | 0.0 | 0.0 |
| c9) Otros Servicios Generales | | | 0.0 | 0.0 | 0.0 | 0.0 |
| D. Transferencias, Asignaciones, Subsidios y Otras Ayudas (D=d1+d2+d3+d4+d5+d6+d7+d8+d9) | 0.0 | 0.0 | 0.0 | 0.0 | 0.0 | 0.0 |
| d1) Transferencias Internas y Asignaciones al Sector Público | | | 0.0 | 0.0 | 0.0 | 0.0 |
| d2) Transferencias al Resto del Sector Público | | | 0.0 | 0.0 | 0.0 | 0.0 |
| d3) Subsidios y Subvenciones | | | 0.0 | 0.0 | 0.0 | 0.0 |
| d4) Ayudas Sociales | | | 0.0 | 0.0 | 0.0 | 0.0 |
| d5) Pensiones y Jubilaciones | | | 0.0 | 0.0 | 0.0 | 0.0 |
| d6) Transferencias a Fideicomisos, Mandatos y Otros Análogos | | | 0.0 | 0.0 | 0.0 | 0.0 |
| d7) Transferencias a la Seguridad Social | | | 0.0 | 0.0 | 0.0 | 0.0 |
| d8) Donativos | | | 0.0 | 0.0 | 0.0 | 0.0 |
| d9) Transferencias al Exterior | | | 0.0 | 0.0 | 0.0 | 0.0 |
| E. Bienes Muebles, Inmuebles e Intangibles (E=e1+e2+e3+e4+e5+e6+e7+e8+e9) | 0.0 | 0.0 | 0.0 | 0.0 | 0.0 | 0.0 |
| e1) Mobiliario y Equipo de Administración | | | 0.0 | 0.0 | 0.0 | 0.0 |
| e2) Mobiliario y Equipo Educativo y Recreativo | | | 0.0 | 0.0 | 0.0 | 0.0 |
| e3) Equipo e Instrumental Médico y de Laboratorio | | | 0.0 | 0.0 | 0.0 | 0.0 |
| e4) Vehículos y Equipo de Transporte | | | 0.0 | 0.0 | 0.0 | 0.0 |
| e5) Equipo de Defensa y Seguridad | | | 0.0 | 0.0 | 0.0 | 0.0 |
| e6) Maquinaria, Otros Equipos y Herramientas | | | 0.0 | 0.0 | 0.0 | 0.0 |
| e7) Activos Biológicos | | | 0.0 | 0.0 | 0.0 | 0.0 |
| e8) Bienes Inmuebles | | | 0.0 | 0.0 | 0.0 | 0.0 |
| e9) Activos Intangibles | | | 0.0 | 0.0 | 0.0 | 0.0 |
| F. Inversión Pública (F=f1+f2+f3) | 14,908.7 | 0.0 | 14,908.7 | 14,908.7 | 14,897.7 | 0.0 |
| f1) Obra Pública en Bienes de Dominio Público | | | 0.0 | 0.0 | 0.0 | 0.0 |
| f2) Obra Pública en Bienes Propios | 14,908.7 | | 14,908.7 | 14,908.7 | 14,897.7 | 0.0 |
| f3) Proyectos Productivos y Acciones de Fomento | | | 0.0 | 0.0 | 0.0 | 0.0 |
| G. Inversiones Financieras y Otras Provisiones (G=g1+g2+g3+g4+g5+g6+g7) | 0.0 | 0.0 | 0.0 | 0.0 | 0.0 | 0.0 |
| g1) Inversiones Para el Fomento de Actividades Productivas | | | 0.0 | 0.0 | 0.0 | 0.0 |
| g2) Acciones y Participaciones de Capital | | | 0.0 | 0.0 | 0.0 | 0.0 |
| g3) Compra de Títulos y Valores | | | 0.0 | 0.0 | 0.0 | 0.0 |
| g4) Concesión de Préstamos | | | 0.0 | 0.0 | 0.0 | 0.0 |
| g5) Inversiones en Fideicomisos, Mandatos y Otros Análogos | | | 0.0 | 0.0 | 0.0 | 0.0 |
| Fideicomiso de Desastres Naturales (Informativo) | | | 0.0 | 0.0 | 0.0 | 0.0 |
| g6) Otras Inversiones Financieras | | | 0.0 | 0.0 | 0.0 | 0.0 |
| g7) Provisiones para Contingencias y Otras Erogaciones Especiales | | | 0.0 | 0.0 | 0.0 | 0.0 |
| H. Participaciones y Aportaciones (H=h1+h2+h3) | 0.0 | 0.0 | 0.0 | 0.0 | 0.0 | 0.0 |
| h1) Participaciones | | | 0.0 | 0.0 | 0.0 | 0.0 |
| h2) Aportaciones | | | 0.0 | 0.0 | 0.0 | 0.0 |
| h3) Convenios | | | 0.0 | 0.0 | 0.0 | 0.0 |
| I. Deuda Pública (I=i1+i2+i3+i4+i5+i6+i7) | 0.0 | 0.0 | 0.0 | 0.0 | 0.0 | 0.0 |
| i1) Amortización de la Deuda Pública | | | 0.0 | 0.0 | 0.0 | 0.0 |
| i2) Intereses de la Deuda Pública | | | 0.0 | 0.0 | 0.0 | 0.0 |
| i3) Comisiones de la Deuda Pública | | | 0.0 | 0.0 | 0.0 | 0.0 |
| i4) Gastos de la Deuda Pública | | | 0.0 | 0.0 | 0.0 | 0.0 |
| i5) Costo por Coberturas | | | 0.0 | 0.0 | 0.0 | 0.0 |
| i6) Apoyos Financieros | | | 0.0 | 0.0 | 0.0 | 0.0 |
| i7) Adeudos de Ejercicios Fiscales Anteriores (ADEFAS) | | | 0.0 | 0.0 | 0.0 | 0.0 |
| III. Total de Egresos (III = I + II) | 408,543.4 | 23,638.5 | 432,181.9 | 417,137.2 | 416,648.7 | 15,044.7 |

CUENTA PÚBLICA DEL GOBIERNO, ORGANISMOS AUXILIARES Y AUTÓNOMOS DEL ESTADO DE MÉXICO 2022

| Universidad Mexiquense del Bicentenario Estado Analítico del Ejercicio del Presupuesto de Egresos Detallado Clasificación Administrativa Del 1 de Enero al 31 de Diciembre de 2022 (Miles de Pesos) | | | | | | |
|---|-----------|--------------------------------|------------|-----------|-----------|--------------|
| Concepto (c) | Egresos | | | | | Subejercicio |
| | Aprobado | Ampliaciones/ (Reducciones) | Modificado | Devengado | Pagado | |
| I. Gasto No Etiquetado (I=A+B+C+D+E+F+G+H) | 393,634.7 | 23,638.5 | 417,273.2 | 402,228.5 | 401,751.0 | 15,044.7 |
| 20C300000 Universidad Mexiquense del Bicentenario | 393,634.7 | 23,638.5 | 417,273.2 | 402,228.5 | 401,751.0 | 15,044.7 |
| II. Gasto Etiquetado (II=A+B+C+D+E+F+G+H) | 14,908.7 | 0.0 | 14,908.7 | 14,908.7 | 14,897.7 | 0.0 |
| 20C300000 Universidad Mexiquense del Bicentenario | 14,908.7 | | 14,908.7 | 14,908.7 | 14,897.7 | 0.0 |
| III. Total de Egresos (III = I + II) | 408,543.4 | 23,638.5 | 432,181.9 | 417,137.2 | 416,648.7 | 15,044.7 |

| Universidad Mexiquense del Bicentenario Estado Analítico del Ejercicio del Presupuesto de Egresos Detallado Clasificación Funcional (Finalidad y Función) Del 1 de Enero al 31 de Diciembre de 2022 (Miles de Pesos) | | | | | | |
|--|--------------|--------------------------------|------------|-----------|-----------|------------------|
| Concepto (c) | Egresos | | | | | Subejercicio (e) |
| | Aprobado (d) | Ampliaciones/ (Reducciones) | Modificado | Devengado | Pagado | |
| I. Gasto No Etiquetado (I=A+B+C+D) | 393,634.7 | 23,638.5 | 417,273.2 | 402,228.5 | 401,751.0 | 15,044.7 |
| A. Gobierno (A=a1+a2+a3+a4+a5+a6+a7+a8) | 72.4 | 0.0 | 72.4 | 70.8 | 70.8 | 1.6 |
| a1) Legislación | | | 0.0 | | | 0.0 |
| a2) Justicia | | | 0.0 | | | 0.0 |
| a3) Coordinación de la Política de Gobierno | 72.4 | | 72.4 | 70.8 | 70.8 | 1.6 |
| a4) Relaciones Exteriores | | | 0.0 | | | 0.0 |
| a5) Asuntos Financieros y Hacendarios | | | 0.0 | | | 0.0 |
| a6) Seguridad Nacional | | | 0.0 | | | 0.0 |
| a7) Asuntos de Orden Público y de Seguridad Interior | | | 0.0 | | | 0.0 |
| a8) Otros Servicios Generales | | | 0.0 | | | 0.0 |
| B. Desarrollo Social (B=b1+b2+b3+b4+b5+b6+b7) | 393,562.3 | 8,223.5 | 401,785.8 | 386,742.7 | 386,265.2 | 15,043.1 |
| b1) Protección Ambiental | | | 0.0 | | | 0.0 |
| b2) Vivienda y Servicios a la Comunidad | | | 0.0 | | | 0.0 |
| b3) Salud | | | 0.0 | | | 0.0 |
| b4) Recreación, Cultura y Otras Manifestaciones Sociales | | | 0.0 | | | 0.0 |
| b5) Educación | 393,562.3 | 8,223.5 | 401,785.8 | 386,742.7 | 386,265.2 | 15,043.1 |
| b6) Protección Social | | | 0.0 | | | 0.0 |
| b7) Otros Asuntos Sociales | | | 0.0 | | | 0.0 |
| C. Desarrollo Económico (C=c1+c2+c3+c4+c5+c6+c7+c8+c9) | 0.0 | 0.0 | 0.0 | 0.0 | 0.0 | 0.0 |
| c1) Asuntos Económicos, Comerciales y Laborales en General | | | 0.0 | | | 0.0 |
| c2) Agropecuaria, Silvicultura, Pesca y Caza | | | 0.0 | | | 0.0 |
| c3) Combustibles y Energía | | | 0.0 | | | 0.0 |
| c4) Minería, Manufacturas y Construcción | | | 0.0 | | | 0.0 |
| c5) Transporte | | | 0.0 | | | 0.0 |
| c6) Comunicaciones | | | 0.0 | | | 0.0 |
| c7) Turismo | | | 0.0 | | | 0.0 |
| c8) Ciencia, Tecnología e Innovación | | | 0.0 | | | 0.0 |
| c9) Otras Industrias y Otros Asuntos Económicos | | | 0.0 | | | 0.0 |
| D. Otras No Clasificadas en Funciones Anteriores (D=d1+d2+d3+d4) | 0.0 | 15,415.0 | 15,415.0 | 15,415.0 | 15,415.0 | 0.0 |
| d1) Transacciones de la Deuda Pública / Costo Financiero de la Deuda | | | 0.0 | | | 0.0 |
| d2) Transferencias, Participaciones y Aportaciones Entre Diferentes Niveles y Órdenes de Gobierno | | | 0.0 | | | 0.0 |
| d3) Saneamiento del Sistema Financiero | | | 0.0 | | | 0.0 |
| d4) Adeudos de Ejercicios Fiscales Anteriores | | 15,415.0 | 15,415.0 | 15,415.0 | 15,415.0 | 0.0 |
| II. Gasto Etiquetado (II=A+B+C+D) | 14,908.7 | 0.0 | 14,908.7 | 14,908.7 | 14,897.7 | 0.0 |
| A. Gobierno (A=a1+a2+a3+a4+a5+a6+a7+a8) | 0.0 | 0.0 | 0.0 | 0.0 | 0.0 | 0.0 |
| a1) Legislación | | | 0.0 | | | 0.0 |
| a2) Justicia | | | 0.0 | | | 0.0 |
| a3) Coordinación de la Política de Gobierno | | | 0.0 | | | 0.0 |
| a4) Relaciones Exteriores | | | 0.0 | | | 0.0 |
| a5) Asuntos Financieros y Hacendarios | | | 0.0 | | | 0.0 |
| a6) Seguridad Nacional | | | 0.0 | | | 0.0 |
| a7) Asuntos de Orden Público y de Seguridad Interior | | | 0.0 | | | 0.0 |
| a8) Otros Servicios Generales | | | 0.0 | | | 0.0 |
| B. Desarrollo Social (B=b1+b2+b3+b4+b5+b6+b7) | 14,908.7 | 0.0 | 14,908.7 | 14,908.7 | 14,897.7 | 0.0 |
| b1) Protección Ambiental | | | 0.0 | | | 0.0 |
| b2) Vivienda y Servicios a la Comunidad | | | 0.0 | | | 0.0 |
| b3) Salud | | | 0.0 | | | 0.0 |
| b4) Recreación, Cultura y Otras Manifestaciones Sociales | | | 0.0 | | | 0.0 |
| b5) Educación | 14,908.7 | | 14,908.7 | 14,908.7 | 14,897.7 | 0.0 |
| b6) Protección Social | | | 0.0 | | | 0.0 |
| b7) Otros Asuntos Sociales | | | 0.0 | | | 0.0 |
| C. Desarrollo Económico (C=c1+c2+c3+c4+c5+c6+c7+c8+c9) | 0.0 | 0.0 | 0.0 | 0.0 | 0.0 | 0.0 |
| c1) Asuntos Económicos, Comerciales y Laborales en General | | | 0.0 | | | 0.0 |
| c2) Agropecuaria, Silvicultura, Pesca y Caza | | | 0.0 | | | 0.0 |
| c3) Combustibles y Energía | | | 0.0 | | | 0.0 |
| c4) Minería, Manufacturas y Construcción | | | 0.0 | | | 0.0 |
| c5) Transporte | | | 0.0 | | | 0.0 |
| c6) Comunicaciones | | | 0.0 | | | 0.0 |
| c7) Turismo | | | 0.0 | | | 0.0 |
| c8) Ciencia, Tecnología e Innovación | | | 0.0 | | | 0.0 |
| c9) Otras Industrias y Otros Asuntos Económicos | | | 0.0 | | | 0.0 |
| D. Otras No Clasificadas en Funciones Anteriores (D=d1+d2+d3+d4) | 0.0 | 0.0 | 0.0 | 0.0 | 0.0 | 0.0 |
| d1) Transacciones de la Deuda Pública / Costo Financiero de la Deuda | | | 0.0 | | | 0.0 |
| d2) Transferencias, Participaciones y Aportaciones Entre Diferentes Niveles y Órdenes de Gobierno | | | 0.0 | | | 0.0 |
| d3) Saneamiento del Sistema Financiero | | | 0.0 | | | 0.0 |
| d4) Adeudos de Ejercicios Fiscales Anteriores | | | 0.0 | | | 0.0 |
| III. Total de Egresos (III = I + II) | 408,543.4 | 23,638.5 | 432,181.9 | 417,137.2 | 416,648.7 | 15,044.7 |

INDICADORES DE POSTURA FISCAL INTEGRADO

Universidad Mexiquense del Bicentenario
Indicadores de Postura Fiscal Integrado
Del 1 de Enero al 31 de Diciembre de 2022
(Miles de Pesos)

| Concepto | Estimado | Devengado | Pagado ³ |
|---|------------------|------------------|---------------------|
| I. Ingresos Presupuestarios (I=1+2) | 408,543.4 | 431,330.0 | 431,330.0 |
| 1. Ingresos del Gobierno de la Entidad Federativa ¹ | | | |
| 2. Ingresos del Sector Paraestatal ¹ | 408,543.4 | 431,330.0 | 431,330.0 |
| II. Egresos Presupuestarios (II=3+4) | 408,543.4 | 417,137.2 | 416,648.7 |
| 3. Egresos del Gobierno de la Entidad Federativa ² | | | |
| 4. Egresos del Sector Paraestatal ² | 408,543.4 | 417,137.2 | 416,648.7 |
| III. Balance Presupuestario (Superávit o Déficit) (III = I - II) | 0.0 | 14,192.8 | 14,681.3 |

| Concepto | Estimado | Devengado | Pagado ³ |
|--|------------|-----------------|---------------------|
| III. Balance presupuestario (Superávit o Déficit) | 0.0 | 14,192.8 | 14,681.3 |
| IV. Intereses, Comisiones y Gastos de la Deuda | | | |
| V. Balance Primario (Superávit o Déficit) (V= III - IV) | 0.0 | 14,192.8 | 14,681.3 |

| Concepto | Estimado | Devengado | Pagado ³ |
|--|------------|------------|---------------------|
| A. Financiamiento | 14,908.7 | 14,908.7 | 14,908.7 |
| B. Amortización de la deuda | 14,908.7 | 14,908.7 | 14,897.7 |
| C. Endeudamiento ó desendeudamiento (C = A - B) | 0.0 | 0.0 | 11.0 |

Superávit (+) Déficit (-)

14,192.8