

# UNIVERSIDAD MEXIQUENSE DEL BICENTENARIO

## U M B



C O N T E N I D O		PÁGINA
I.	<b>INFORMACIÓN CONTABLE</b>	
	ESTADO DE SITUACIÓN FINANCIERA	5
	ESTADO DE ACTIVIDADES	6
	ESTADO DE VARIACIÓN EN LA HACIENDA PÚBLICA	7
	ESTADO DE CAMBIOS EN LA SITUACIÓN FINANCIERA	8
	ESTADO DE FLUJOS DE EFECTIVO	9
	ESTADO ANALÍTICO DEL ACTIVO	10
	ESTADO ANALÍTICO DE LA DEUDA Y OTROS PASIVOS	11
	NOTAS A LOS ESTADOS FINANCIEROS	12
II.	<b>INFORMACIÓN PRESUPUESTARIA</b>	33
III.	<b>INFORMACIÓN PROGRAMÁTICA</b>	49
IV.	<b>ANEXOS ESTABLECIDOS EN DIFERENTES ORDENAMIENTOS</b>	61
V.	<b>FORMATOS PARA EL CUMPLIMIENTO DE LA LEY DE DISCIPLINA FINANCIERA DE LAS ENTIDADES FEDERATIVAS Y LOS MUNICIPIOS</b>	65



U M B

Universidad Mexiquense del Bicentenario  
Estado de Situación Financiera  
Al 31 de Diciembre de 2020 y 2019  
(Miles de Pesos)

Concepto	Año		Concepto	Año	
	2020	2019		2020	2019
<b>ACTIVO</b>			<b>PASIVO</b>		
<b>Activo Circulante</b>			<b>Pasivo Circulante</b>		
Efectivo y Equivalentes	110,241.0	110,152.6	Cuentas por Pagar a Corto Plazo	43,125.9	53,202.4
Derechos a Recibir Efectivo o Equivalentes	44,690.0	45,896.3	Documentos por Pagar a Corto Plazo		
Derechos a Recibir Bienes o Servicios	5,126.2		Porción a Corto Plazo de la Deuda Pública a Largo Plazo		
Inventarios	3,140.6	746.1	Titulos y Valores a Corto Plazo		
Almacenes			Pasivos Diferidos a Corto Plazo		
Estimación por Pérdida o Deterioro de Activos Circulantes			Fondos y Bienes de Terceros en Garantía y/o Administración a Corto Plazo		
Otros Activos Circulantes			Provisiones a Corto Plazo		
			Otros Pasivos a Corto Plazo		
<b>Total de Activos Circulantes</b>	<b>163,197.8</b>	<b>156,795.0</b>	<b>Total de Pasivos Circulantes</b>	<b>43,125.9</b>	<b>53,202.4</b>
<b>Activo No Circulante</b>			<b>Pasivo No Circulante</b>		
Inversiones Financieras a Largo Plazo			Cuentas por Pagar a Largo Plazo		
Derechos a Recibir Efectivo o Equivalentes a Largo Plazo			Documentos por Pagar a Largo Plazo		
Bienes Inmuebles, Infraestructura y Construcciones en Proceso	307,296.5	295,897.2	Deuda Pública a Largo Plazo		
Bienes Muebles	153,085.1	152,878.2	Pasivos Diferidos a Largo Plazo		
Activos Intangibles			Fondos y Bienes de Terceros en Garantía y/o en Administración a Largo Plazo		
Depreciación, Deterioro y Amortización Acumulada de Bienes	-114,435.1	-99,488.7	Provisiones a Largo Plazo		
Activos Diferidos					
Estimación por Pérdida o Deterioro de Activos no Circulantes			<b>Total de Pasivos No Circulantes</b>	<b>.0</b>	<b>.0</b>
Otros Activos no Circulantes					
<b>Total de Activos No Circulantes</b>	<b>345,946.5</b>	<b>349,286.7</b>	<b>Total del Pasivo</b>	<b>43,125.9</b>	<b>53,202.4</b>
<b>Total del Activo</b>	<b>509,144.3</b>	<b>506,081.7</b>	<b>HACIENDA PÚBLICA/ PATRIMONIO</b>		
			<b>Hacienda Pública/Patrimonio Contribuido</b>	<b>.0</b>	<b>.0</b>
			Aportaciones		
			Donaciones de Capital		
			Actualización de la Hacienda Pública / Patrimonio		
			<b>Hacienda Pública/Patrimonio Generado</b>	<b>466,018.4</b>	<b>452,879.3</b>
			Resultados del Ejercicio (Ahorro / Desahorro)	14,031.8	35,269.7
			Resultados de Ejercicios Anteriores	451,986.6	417,609.6
			Revalúos		
			Reservas		
			Rectificaciones de Resultados de Ejercicios Anteriores		
			<b>Exceso o Insuficiencia en la Actualización de la Hacienda Pública/Patrimonio</b>	<b>.0</b>	<b>.0</b>
			Resultado por Posición Monetaria		
			Resultado por Tenencia de Activos no Monetarios		
			<b>Total Hacienda Pública/ Patrimonio</b>	<b>466,018.4</b>	<b>452,879.3</b>
			<b>Total del Pasivo y Hacienda Pública / Patrimonio</b>	<b>509,144.3</b>	<b>506,081.7</b>

Universidad Mexiquense del Bicentenario  
Estado de Actividades  
Del 1 de Enero al 31 de Diciembre de 2020 y 2019  
( Miles de Pesos )

Concepto	2020	2019
<b>INGRESOS Y OTROS BENEFICIOS</b>		
<b>Ingresos de la Gestión</b>	.0	.0
Impuestos		
Cuotas y Aportaciones de Seguridad Social		
Contribuciones de Mejoras		
Derechos		
Productos		
Aprovechamientos		
Ingresos por Venta de Bienes y Prestación de Servicios		
<b>Participaciones, Aportaciones, Convenios Incentivos Derivados de la Colaboración Fiscal, Fondos Distintos de Aportaciones, Transferencias, Asignaciones, Subsidios y Subvenciones y Pensiones y Jubilaciones</b>	<b>360,862.0</b>	<b>370,595.5</b>
Participaciones, Aportaciones, Convenios, Incentivos Derivados de la Colaboración Fiscal y Fondos Distintos de Aportaciones		
Transferencia, Asignaciones, Subsidios y Subvenciones y Pensiones y Jubilaciones	360,862.0	370,595.5
<b>Otros Ingresos y Beneficios</b>	<b>3,343.4</b>	<b>7,467.7</b>
Ingresos Financieros	2,315.8	3,141.0
Incremento por Variación de Inventarios		
Disminución del Exceso de Estimaciones por Pérdida o Deterioro u Obsolescencia		
Disminución del Exceso de Provisiones		
Otros Ingresos y Beneficios Varios	1,027.6	4,326.7
<b>Total de Ingresos y Otros Beneficios</b>	<b>364,205.4</b>	<b>378,063.2</b>
<b>GASTOS Y OTRAS PÉRDIDAS</b>		
<b>Gastos de Funcionamiento</b>	<b>330,837.0</b>	<b>313,268.1</b>
Servicios Personales	247,328.6	231,096.5
Materiales y Suministros	19,913.8	20,004.4
Servicios Generales	63,594.6	62,167.2
<b>Transferencia, Asignaciones, Subsidios y Otras Ayudas</b>	<b>2,489.7</b>	<b>1,352.8</b>
Transferencias Internas y Asignaciones al Sector Público		
Transferencias al Resto del Sector Público		
Subsidios y Subvenciones		
Ayudas Sociales	2,489.7	1,352.8
Pensiones y Jubilaciones		
Transferencias a Fideicomisos, Mandatos y Contratos Análogos		
Transferencias a la Seguridad Social		
Donativos		
Transferencias al Exterior		
<b>Participaciones y Aportaciones</b>	<b>.0</b>	<b>.0</b>
Participaciones		
Aportaciones		
Convenios		
<b>Intereses, Comisiones y Otros Gastos de la Deuda Pública</b>	<b>.0</b>	<b>.0</b>
Intereses de la Deuda Pública		
Comisiones de la Deuda Pública		
Gastos de la Deuda Pública		
Costo por Coberturas		
Apoyos Financieros		
<b>Otros Gastos y Pérdidas Extraordinarias</b>	<b>14,910.0</b>	<b>14,878.6</b>
Estimaciones, Depreciaciones, Deterioros, Obsolescencia y Amortizaciones	14,905.9	14,048.4
Provisiones		
Disminución de Inventarios		
Aumento por Insuficiencia de Estimaciones por Pérdida o Deterioro y Obsolescencia		
Aumento por Insuficiencia de Provisiones		
Otros Gastos	4.1	830.2
<b>Inversión Pública</b>	<b>1,936.9</b>	<b>13,294.0</b>
Inversión Pública no Capitalizable	1,936.9	13,294.0
<b>Total de Gastos y Otras Pérdidas</b>	<b>350,173.6</b>	<b>342,793.5</b>
<b>Resultados del Ejercicio (Ahorro/Desahorro)</b>	<b>14,031.8</b>	<b>35,269.7</b>

Universidad Mexiquense del Bicentenario Estado de Variación en la Hacienda Pública Del 1 de Enero al 31 de Diciembre 2020 y 2019					
Concepto	Hacienda Pública / Patrimonio Contribuido	Hacienda Pública / Patrimonio Generado de Ejercicios Anteriores	Hacienda Pública / Patrimonio Generado del Ejercicio	Exceso o Insuficiencia en la Actualización de la Hacienda Pública / Patrimonio	Total
<b>Hacienda Pública / Patrimonio Contribuido Neto de 2019</b>	0.0				0.0
Aportaciones					0.0
Donaciones de Capital					0.0
Actualización de la Hacienda Pública/Patrimonio					0.0
<b>Hacienda Pública / Patrimonio Generado Neto de 2019</b>		417,609.6	35,269.7	0.0	452,879.3
Resultados del Ejercicio (Ahorro/Desahorro)			35,269.7		35,269.7
Resultados de Ejercicios Anteriores		417,609.6			417,609.6
Revalúos					0.0
Reservas					0.0
Rectificaciones de Resultados de Ejercicios Anteriores					0.0
<b>Exceso o Insuficiencia en la Actualización de la Hacienda Pública / Patrimonio Neto de 2019</b>				0.0	0.0
Resultado por Posición Monetaria					0.0
Resultado por Tenencia de Activos no Monetarios					0.0
<b>Hacienda Pública / Patrimonio Neto Final de 2019</b>	0.0	417,609.6	35,269.7	0.0	452,879.3
<b>Cambios en la Hacienda Pública / Patrimonio Contribuido Neto de 2020</b>	0.0				0.0
Aportaciones					0.0
Donaciones de Capital					0.0
Actualización de la Hacienda Pública/Patrimonio					0.0
<b>Variaciones de la Hacienda Pública / Patrimonio Generado Neto de 2020</b>		34,377.0	-21,237.9		13,139.1
Resultados del Ejercicio (Ahorro/Desahorro)			14,031.8		14,031.8
Resultados de Ejercicios Anteriores		34,377.0	-35,269.7		-892.7
Revalúos					0.0
Reservas					0.0
Rectificaciones de Resultados de Ejercicios Anteriores					0.0
<b>Cambios en el Exceso o Insuficiencia en la Actualización de la Hacienda Pública / Patrimonio Neto de 2020</b>				0.0	0.0
Resultado por Posición Monetaria					0.0
Resultado por Tenencia de Activos no Monetarios					0.0
<b>Hacienda Pública / Patrimonio Neto Final de 2020</b>	0.0	451,986.6	14,031.8	0.0	466,018.4

**Universidad Mexiquense del Bicentenario**  
**Estado de Cambios en la Situación Financiera**  
**Del 1 de Enero al 31 de Diciembre de 2020**  
**(Miles de pesos)**

Concepto	Origen	Aplicación
<b>ACTIVO</b>	<b>16,152.7</b>	<b>19,215.3</b>
<b>Activo Circulante</b>	<b>1,206.3</b>	<b>7,609.1</b>
Efectivo y Equivalentes		88.4
Derechos a Recibir Efectivo o Equivalentes	1,206.3	
Derechos a Recibir Bienes o Servicios		5,126.2
Inventarios		2,394.5
Almacenes		
Estimación por Pérdida o Deterioro de Activos Circulantes		
Otros Activos Circulantes		
<b>Activo No circulante</b>	<b>14,946.4</b>	<b>11,606.2</b>
Inversiones Financieras a Largo Plazo		
Derechos a Recibir Efectivo o Equivalentes a Largo Plazo		
Bienes Inmuebles, Infraestructura y Construcciones en Proceso		11,399.3
Bienes Muebles		206.9
Activos Intangibles		
Depreciación, Deterioro y Amortización Acumulada de Bienes	14,946.4	
Activos Diferidos		
Estimación por Pérdida o Deterioro de Activos no Circulantes		
Otros Activos no Circulantes		
<b>PASIVO</b>	<b>.0</b>	<b>10,076.5</b>
<b>Pasivo Circulante</b>	<b>.0</b>	<b>10,076.5</b>
Cuentas por Pagar a Corto Plazo		10,076.5
Documentos por Pagar a Corto Plazo		
Porción a Corto Plazo de la Deuda Pública a Largo Plazo		
Títulos y Valores a Corto Plazo		
Pasivos Diferidos a Corto Plazo		
Fondos y Bienes de Terceros en Garantía y/o Administración a Corto Plazo		
Provisiones a Corto Plazo		
Otros Pasivos a Corto Plazo		
<b>Pasivo No Circulante</b>	<b>.0</b>	<b>.0</b>
Cuentas por Pagar a Largo Plazo		
Documentos por Pagar a Largo Plazo		
Deuda Pública a Largo Plazo		
Pasivos Diferidos a Largo Plazo		
Fondos y Bienes de Terceros en Garantía y/o en Administración a Largo Plazo		
Provisiones a Largo Plazo		
<b>HACIENDA PÚBLICA/PATRIMONIO</b>	<b>34,377.0</b>	<b>21,237.9</b>
<b>Hacienda Pública/Patrimonio Contribuido</b>	<b>.0</b>	<b>.0</b>
Aportaciones		
Donaciones de Capital		
Actualización de la Hacienda Pública/Patrimonio		
<b>Hacienda Pública/Patrimonio Generado</b>	<b>34,377.0</b>	<b>21,237.9</b>
Resultados del Ejercicio (Ahorro/Desahorro)		21,237.9
Resultados de Ejercicios Anteriores	34,377.0	
Revalúos		
Reservas		
Rectificaciones de Resultados de Ejercicios Anteriores		
<b>Exceso o insuficiencia en la Actualización de la Hacienda Pública/Patrimonio</b>	<b>.0</b>	<b>.0</b>
Resultado por Posición Monetaria		
Resultado por Tenencia de Activos no Monetarios		



Universidad Mexiquense del Bicentenario  
Estado de Flujos de Efectivo  
Del 1 de Enero al 31 de Diciembre de 2020 y 2019  
( Miles de Pesos )

Concepto	2020	2019
<b>Flujos de Efectivo de las Actividades de Operación</b>		
<b>Origen</b>	<b>364,205.4</b>	<b>378,063.2</b>
Impuestos		
Cuotas y Aportaciones de Seguridad Social		
Contribuciones de Mejoras		
Derechos		
Productos	2,315.8	3,141.0
Aprovechamientos		
Ingresos por Venta de Bienes y Prestación de Servicios		
Participaciones, Aportaciones, Convenios, Incentivos de la Colaboración Fiscal y Fondos Distintos de Aportaciones	360,862.0	370,595.5
Transferencias, Asignaciones, Subsidios y Subvenciones, y Pensiones y Jubilaciones	1,027.6	4,326.7
Otros Origenes de Operación		
<b>Aplicación</b>	<b>350,173.6</b>	<b>342,793.5</b>
Servicios Personales	247,328.6	231,096.5
Materiales y Suministros	19,913.8	20,004.4
Servicios Generales	63,594.6	62,167.2
Transferencias Internas y Asignaciones al Sector Público		
Transferencias al Resto del Sector Público		
Subsidios y Subvenciones		
Ayudas Sociales	2,489.7	1,352.8
Pensionamientos y Jubilaciones		
Transferencias a Fideicomisos, Mandatos y Contratos Análogos		
Transferencias a la Seguridad Social		
Donativos		
Transferencias al Exterior		
Participaciones		
Aportaciones		
Convenios		
Otras Aplicaciones de Operación	16,846.9	28,172.6
<b>Flujos Netos de Efectivo por Actividades de Operación</b>	<b>14,031.8</b>	<b>35,269.7</b>
<b>Flujos de Efectivo de las Actividades de Inversión</b>		
<b>Origen</b>	<b>16,152.7</b>	<b>18,357.0</b>
Bienes Inmuebles, Infraestructura y Construcciones en Proceso		
Bienes Muebles	14,946.4	13,522.4
Otros Origenes de Inversión	1,206.3	4,834.6
<b>Aplicación</b>	<b>19,126.9</b>	<b>25,753.1</b>
Bienes Inmuebles, Infraestructura y Construcciones en Proceso	11,399.3	19,206.1
Bienes Muebles	206.9	6,547.0
Otras Aplicaciones de Inversión	7,520.7	
<b>Flujos Netos de Efectivo por Actividades de Inversión</b>	<b>-2,974.2</b>	<b>-7,396.1</b>
<b>Flujo de Efectivo de las Actividades de Financiamiento</b>		
<b>Origen</b>	<b>.0</b>	<b>3,056.0</b>
Endeudamiento Neto		
Interno		
Externo		
Otros Origenes de Financiamiento		3,056.0
<b>Aplicación</b>	<b>10,969.2</b>	<b>5,535.8</b>
Servicios de la Deuda		
Interno		
Externo		
Otras Aplicaciones de Financiamiento	10,969.2	5,535.8
<b>Flujos Netos de Efectivo por Actividades de Financiamiento</b>	<b>-10,969.2</b>	<b>-2,479.8</b>
<b>Incremento/Disminución Neta en el Efectivo y Equivalentes al Efectivo</b>	<b>88.4</b>	<b>25,393.8</b>
<b>Efectivo y Equivalentes al Efectivo al Inicio del Ejercicio</b>	<b>110,152.6</b>	<b>84,758.8</b>
<b>Efectivo y Equivalentes al Efectivo al Final del Ejercicio</b>	<b>110,241.0</b>	<b>110,152.6</b>

Universidad Mexiquense del Bicentenario  
Estado Analítico del Activo  
Del 1 de Enero al 31 de Diciembre de 2020  
(Miles de Pesos)

Concepto	Saldo Inicial	Cargos del Período	Abonos del Período	Saldo Final	Variación del Período
	1	2	3	4 = (1+2-3)	(4-1)
<b>ACTIVO</b>	<b>506,081.7</b>	<b>704,444.2</b>	<b>701,381.6</b>	<b>509,144.3</b>	<b>3,062.6</b>
<b>Activo Circulante</b>	<b>156,795.0</b>	<b>692,172.8</b>	<b>685,770.0</b>	<b>163,197.8</b>	<b>6,402.8</b>
Efectivo y Equivalentes	110,152.6	669,877.4	669,789.0	110,241.0	88.4
Derechos a Recibir Efectivo o Equivalentes	45,896.3	14,774.7	15,981.0	44,690.0	-1,206.3
Derechos a Recibir Bienes o Servicios	.0	5,126.2	.0	5,126.2	5,126.2
Inventarios	746.1	2,394.5	.0	3,140.6	2,394.5
Almacenes				.0	.0
Estimación por Pérdida o Deterioro de Activos Circulantes				.0	.0
Otros Activos Circulantes				.0	.0
<b>Activo No Circulante</b>	<b>349,286.7</b>	<b>12,271.4</b>	<b>15,611.6</b>	<b>345,946.5</b>	<b>-3,340.2</b>
Inversiones Financieras a Largo Plazo				.0	.0
Derechos a Recibir Efectivo o Equivalentes a Largo Plazo				.0	.0
Bienes Inmuebles, Infraestructura y Construcciones en Proceso	295,897.2	12,064.5	665.2	307,296.5	11,399.3
Bienes Muebles	152,878.2	206.9	.0	153,085.1	206.9
Activos Intangibles				.0	.0
Depreciación, Deterioro y Amortización Acumulada de Bienes	-99,488.7	.0	14,946.4	-114,435.1	-14,946.4
Activos Diferidos				.0	.0
Estimación por Pérdida o Deterioro de Activos no Circulantes				.0	.0
Otros Activos no Circulantes				.0	.0

Universidad Mexiquense del Bicentenario  
Estado Analítico de la Deuda y Otros Pasivos  
Del 1 de Enero al 31 de Diciembre de 2020  
(Miles de Pesos)

Denominación de las Deudas	Moneda de Contratación	Institución o País Acreedor	Saldo Inicial del Período	Saldo Final del Período
<b>DEUDA PÚBLICA</b>				
<b>Corto Plazo</b>				
<b>Deuda Interna</b>			.0	.0
Instituciones de Crédito				
Títulos y Valores				
Arrendamientos Financieros				
<b>Deuda Externa</b>			.0	.0
Organismos Financieros Internacionales				
Deuda Bilateral				
Títulos y Valores				
Arrendamientos Financieros				
<b>Subtotal a Corto Plazo</b>			<b>.0</b>	<b>.0</b>
<b>Largo Plazo</b>				
<b>Deuda Interna</b>			.0	.0
Instituciones de Crédito				
Títulos y Valores				
Arrendamientos Financieros				
<b>Deuda Externa</b>			.0	.0
Organismos Financieros Internacionales				
Deuda Bilateral				
Títulos y Valores				
Arrendamientos Financieros				
<b>Subtotal a Largo Plazo</b>			<b>.0</b>	<b>.0</b>
<b>Otros Pasivos</b>			<b>53,202.4</b>	<b>43,125.9</b>
<b>Total de Deuda y Otros Pasivos</b>			<b>53,202.4</b>	<b>43,125.9</b>

## NOTAS A LOS ESTADOS FINANCIEROS

## NOTAS DE DESGLOSE

## 1. ESTADO DE SITUACIÓN FINANCIERA

## ACTIVO

## Efectivo y Equivalentes

Este rubro se encuentra representado por efectivo y depósitos en cuentas de cheques, valuados a su valor nominal, provenientes de recursos estatales, federal e ingresos propios.

El saldo al 31 de diciembre de 2020 es de 110 millones 241 mil pesos, y está conformado de la siguiente manera:

NÚMERO DE CUENTA	2020	2019
BBVA Cuenta 741 Nómina	17,302.1	12,814.0
BBVA Cuenta 679 Gastos de Operación	3.3	3.3
BBVA Cuenta 047 Recurso FAM 2010 – 2014	3,478.0	3,461.2
BBVA Cuenta 057 Recursos Propios	5,051.9	4,127.6
BBVA Cuenta 546 Fondos Concurrentes 2011 – 2013	1,729.8	1,729.4
BBVA Cuenta 355 Recaudación UMB	8,400.4	7,797.1
BBVA Cuenta 856 Rendimientos FAM 2015	99.8	99.8
BBVA Cuenta 590 ProExOEES 2016	499.2	3,593.1
BBVA Cuenta 618 PRODEP	487.1	484.8
BBVA Cuenta 667 FAM 2016	0.0	2.2
BBVA Cuenta 942 UMB Cinvestav Tultitlán	20.4	20.4
BBVA Cuenta 746 Subsidio Estatal UMB	19,895.2	34,713.6
BBVA Cuenta 466 ProExOEES 2015	0.0	2,525.3
BBVA Cuenta 938 FAM 2015	0.0	366.6
BBVA Cuenta 800 Subsidio Federal 2017	13,335.6	13,330.1
BBVA Cuenta 830 Subsidio Federal 2018	1,745.2	1,744.9
BBVA Cuenta 822 Becas Madres de Familia	0.0	271.0
BBVA Cuenta 228 CONVIVE	536.3	981.1
BBVA Cuenta 123 COMECYT FIID	80.0	80.0
BBVA Cuenta 948 PROEXES 2017	.3	.3
BBVA Cuenta 380 Recurso Federal 2019	1.8	5,286.1

U M B

NÚMERO DE CUENTA	2020	2019
BBVA Cuenta FAM 2019	0.0	16,254.9
BBVA Cuenta 080 Recurso Federal 2020	21,713.8	0.0
BBVA Cuenta 803 Recurso Estatal 2020	3,330.4	0.0
Banorte CONACYT	465.8	465.8
SANTANDER Cuenta 181 FAM 2020	12,064.6	0.0
<b>TOTAL BANCOS</b>	<b>110,241.0</b>	<b>110,152.6</b>

### Derechos a Recibir Efectivo y Equivalentes

Este reglón se integra por las inversiones financieras, por 44 millones 690 mil pesos.

#### Inversiones Financieras de Corto Plazo.

CONCEPTO	2020	2019
Inversiones en Fondos Financieros Contrato 763	404.3	384.5
ProExOEES 2015 Contrato 555	7,068.0	7,330.4
ProExOEES 2016 Contrato 571	10,862.1	12,743.2
BANORTE Cuenta 097 Ixtapaluca	5,347.7	5,130.1
BANORTE Cuenta 095 Fondos Concurrentes	20,003.7	19,120.1
BANORTE Cuenta 094 Ingresos Ordinarios	1,004.2	964.4
<b>TOTAL INVERSIONES</b>	<b>44,690.0</b>	<b>45,672.7</b>

#### Cuentas por Cobrar a Corto Plazo

CONCEPTO	2020	2019
Rendimientos Financieros PAD	0.0	223.6
<b>Total Cuentas por Cobrar</b>	<b>0.0</b>	<b>223.6</b>
<b>TOTAL DERECHOS A RECIBIR EFECTIVO Y EQUIVALENTES</b>	<b>44,690.0</b>	<b>45,896.3</b>

#### Derecho a Recibir Bienes o Servicios

##### Anticipo a Contratistas por Obras Públicas a Corto Plazo

El saldo que se reporta es por la cantidad de 5 millones 126.2 miles de pesos al cierre del mes de Diciembre de 2020, esto en virtud de que se recibió documentos para pago de anticipo por parte del Instituto Mexicano de Infraestructura Física Educativa.

CONCEPTO	2020	2019
Anticipo a contratistas	5,126.2	0.0
<b>TOTAL ANTICIPO A CONTRATISTAS</b>	<b>5,126.2</b>	<b>0.0</b>

### Inventarios

El saldo que se reporta es por la cantidad de 3 millones 140.6 miles de pesos al cierre del mes de Diciembre de 2020, esto representa el total de los bienes en tránsito.

CONCEPTO	2020	2019
ProExOEES 2015	579.8	579.8
Rendimientos FAM 2016	166.3	166.3
Equipó de cómputo y proyección	2,394.5	0.0
<b>TOTAL INVENTARIOS</b>	<b>3,140.6</b>	<b>746.1</b>

### ACTIVO NO CIRCULANTE

#### Bienes Inmuebles, Infraestructura y Construcciones en Proceso

Las inversiones en Bienes Inmuebles, Infraestructura y Construcciones en Proceso de la Universidad Mexiquense del Bicentenario (UMB), reporta la cantidad de 307 millones 296.5 miles de pesos.

Las obras que se registraron en la cuenta de Construcciones en Proceso, formaran parte del patrimonio de la Universidad, una vez que se cuente con todos los requisitos para realizar el movimiento contable.

#### Terrenos

CONCEPTO	2020	2019
Terreno Rectoría	10,300.0	10,300.0
<b>TOTAL TERRENOS</b>	<b>10,300.0</b>	<b>10,300.0</b>

## Edificios No Habitacionales

CONCEPTO	2020	2019
CEFODEN (Campana)	38.8	38.8
Laboratorios UES Villa Victoria	3,029.6	3,029.6
UES El Oro	18,668.2	18,668.2
UES Tepetzotlán 1ra Etapa	16,232.7	16,232.7
UES Tepetzotlán 2da Etapa	8,515.3	8,515.3
UES Ixtapaluca	16,380.1	16,380.1
UES Adultos Mayores Ecatepec 1ra Etapa	24,991.5	24,991.5
UES Almoloya de Alquisiras	5,000.0	5,000.0
UES Villa del Carbón 1ra Etapa	9,170.1	9,170.1
UES Villa del Carbón 2da Etapa	9,996.5	9,996.5
UES Villa del Carbón 3ra Etapa	7,922.3	7,922.3
UES Atenco 2do Nivel	5,000.0	5,000.0
UES Huixquilucan 3er Nivel	3,995.0	3,995.0
UES Lerma 3er Nivel	4,054.7	4,054.7
UES Acambay 3er Nivel	5,000.0	5,000.0
UES Chalco 3er Nivel	4,985.0	4,985.0
UES Temascalcingo	9,000.0	9,000.0
UES Jilotepec	5,635.4	5,635.4
Construcción de Lab. Talleres y Aulas Tultitlán	500.0	500.0
<b>TOTAL EDIFICIOS NO HABITACIONALES</b>	<b>158,115.2</b>	<b>158,115.2</b>

## Construcciones en Proceso en Bienes Propios

CONCEPTO	2020	2019
Constr. 3er Nivel de Aulas UES Huixquilucan	851.9	851.9
Construcción UES Ixtapaluca	15,112.1	15,112.1
Equipamiento UES	8.9	8.9
Construcción 1ra Etapa UES Tepetzotlán	4.9	4.9
Construcción UES El Oro	6,084.7	6,084.7
Constr. del Lab. Tecnológico UES Acambay	3,500.0	3,500.0
Constr. Y Equip. UES Villa del Carbón	0.0	295.8
Constr. 3er Nivel de Aulas UES Lerma	481.6	481.6
Constr. y Equip. 1ra Etapa UES Villa del Carbón	3,056.3	3,056.3
Constr. de Lab. Talleres y Aulas Multiusos UES Tultitlán	3,464.3	3,464.3

CUENTA PÚBLICA DEL GOBIERNO, ORGANISMOS AUXILIARES Y AUTÓNOMOS DEL ESTADO DE MÉXICO 2020

CONCEPTO	2020	2019
Equip. y Lab. de Nutrición UES Acambay	136.6	136.6
Equip. Lab. de Nutrición UES Ixtlahuaca	136.6	136.6
Equip. Lab. Nutrición UES Lerma	28.7	28.7
Equip. Lab. Nutrición UES El Oro	136.6	136.6
Equip. Lab. de Nutrición UES Tenango del Valle	136.6	136.6
Equip. Lab. de Nutrición UES Tultepec	136.6	136.6
Equip. Lab. de Idiomas UES Villa Victoria	129.3	129.3
Equip. Lab. de Idiomas UES Ixtlahuaca	129.3	129.3
Equip. Lab. de Idiomas UES Lerma	68.6	68.6
Equip. Lab. de Idiomas UES Tultepec	129.3	129.3
Constr. y Equip UES Villa del Carbón	0.0	3.5
Constr. 1ra Etapa Adultos Mayores UES Ecatepec	707.8	707.8
Constr. 3er Nivel de Aulas UES Jilotepec	0.0	365.9
Constr. Espacios para Talleres, Lab. y Aulas UES Jilotepec	3,993.9	3,993.9
Constr. de Aulas y Lab. UES Jiquipilco	5,500.0	5,500.0
Constr. de Aulas y Lab. UES Tlatlaya	6,198.7	6,198.7
Constr. de Aulas y Lab. UES Lerma	17,500.0	17,500.0
Obra Financiada Ecatepec	39,977.3	39,977.4
Construcción UES Atenco	14,206.1	14,206.1
Construcción UES Xalatlaco	5,000.0	5,000.0
Construcción UES Ecatepec	12,064.6	0.0
<b>TOTAL CONSTRUCCIONES EN PROCESO EN BIENES PROPIOS</b>	<b>138,881.3</b>	<b>127,482.0</b>
<b>TOTAL BIENES INMUEBLES, INFRAESTRUCTURA Y CONSTRUCCIONES EN PROCESO</b>	<b>307,296.5</b>	<b>295,897.2</b>

### Bienes Muebles

El valor histórico de las adquisiciones de los Bienes Muebles de la Universidad asciende a 153 millones 085.1 miles de pesos y están conformados por los siguientes conceptos:

CONCEPTO	2020	2019
Mobiliario y Equipo de Administración	98,923.7	98,757.4
Mobiliario y Equipo Educacional y Recreativo	5,783.1	5,783.1
Equipo e Instrumental Médico y de Laboratorio	18,840.3	18,840.3
Vehículos y Equipo de Transporte	14,744.7	14,744.6
Maquinaria, Otros Equipos y Herramientas	14,793.3	14,752.8
<b>TOTAL BIENES MUEBLES</b>	<b>153,085.1</b>	<b>152,878.2</b>



## Depreciación Acumulada de Bienes Inmuebles y Muebles

La depreciación se calcula bajo el método de línea recta sobre los saldos mensuales e importa un saldo de 114 millones 435.1 miles de pesos.

CONCEPTO	2020	2019
Depreciación Acumulada de Lab. UES Villa Victoria	303.0	242.4
Depreciación Acumulada UES El Oro	1,524.6	1,151.2
Depreciación Acumulada UES Tepetzotlán 1ra Etapa	1,325.7	1,001.0
Depreciación Acumulada UES Ixtapaluca	1,173.9	846.3
Depreciación Acumulada UES Adultos Mayores Ecatepec	1,791.1	1,291.2
Depreciación Acumulada UES Atenco 2do Nivel	350.0	250.0
Depreciación Acumulada UES Villa del Carbón 2da Etapa	683.1	483.2
Depreciación Acumulada UES Huixquilucan 3er Nivel	273.0	193.1
Depreciación Acumulada UES Lerma 3er Nivel	246.0	165.0
Depreciación Acumulada UES Acambay 3er Nivel	325.0	225.0
Depreciación Acumulada UES Villa del Carbón 1ra Etapa	580.8	397.4
Depreciación Acumulada UES Almoloya de Alquisiras 2do Nivel	308.3	208.3
Depreciación Acumulada UES Chalco 3er Nivel	299.1	199.4
Depreciación Acumulada UES Tepetzotlán 2da Etapa	519.8	349.5
Depreciación Acumulada UES Villa del Carbón 3ra Etapa	396.1	237.7
Depreciación Acumulada UES Temascalcingo	345.0	165.0
Depreciación Acumulada de UES Jilotepec	264.9	152.2
Depreciación Acumulada UES Tultitlán	41.7	31.7
Depreciación Acumulada de Equipo de Oficina	6,152.8	5,483.6
Depreciación Acumulada de Equipo de Cómputo	69,099.3	63,476.5
Deprec. Acumulada de Equipo de Oficina (Laboratorio de Idiomas)	2,266.0	1,795.4
Deprec. Acumulada de Equipo Diverso	1,885.0	1,453.4
Deprec. Acumulada de Equipo de Comunicación	599.8	453.1
Deprec. Acumulada de Equipo e Instrumental Médico y Laboratorio	844.3	689.3
Deprec. Acumulada de Laboratorio de Nutrición	4,193.6	2,984.0
Deprec. Acumulada de Equipo de Transporte	9,562.9	8,115.2
Deprec. Acumulada de Maquinaria y Equipo Diverso	2,238.8	1,992.2
Deprec. Acumulada de Diversos	1,685.0	1,470.5
Deprec. Acumulada de Equipo de Radio y Comunicación	2,225.9	2,098.5
Deprec. Acumulada de Radiotransmisión	1,046.0	468.5
Deprec. Acumulada de Laboratorio de Mecánica	1,429.1	1,143.8
Deprec. Acumulada de Mobiliario de Licenciatura y Arquitectura	80.9	58.3
Deprec. Acumulada de Laboratorio de Enfermería	374.6	216.8
<b>TOTAL DEPRECIACIÓN</b>	<b>114,435.1</b>	<b>99,488.7</b>

## PASIVO

## Cuentas por Pagar a Corto Plazo

Los compromisos y obligaciones adquiridos a cargo de la Universidad, se integran por los rubros de proveedores derivado de la adquisición de materiales e insumos y de la prestación de servicios para la operación de la misma y diversos adeudos de Retenciones y Contribuciones por pagar correspondientes al Impuesto Sobre la Renta retenido al personal directivo, administrativo y docente por las remuneraciones pagadas, así como de Contratistas por Obra Pública y otras Cuentas por pagar a corto plazo de acuerdo a lo siguiente:

## Proveedores por Pagar a Corto Plazo

CONCEPTO	2020	2019
Oscar Eduardo Tovar González	15.5	15.5
<b>PROVEEDORES POR PAGAR A CORTO PLAZO</b>	<b>15.5</b>	<b>15.5</b>

## Contratistas por Obras Públicas por Pagar a Corto Plazo

CONCEPTO	2020	2019
Construcción Obra UES Tepotzotlán	4.9	4.9
Construcción 3er Nivel UES Tultitlán	29.8	29.8
Equipamiento UES	8.9	8.9
Construcción UES Lerma (ProExOEES 2016)	6,435.8	12,999.3
Jonathan Lenin Vergara Moreno UES Jilotepec (ProExOEES 2016)	1,127.5	1,127.5
Constr. y Equip. UES Temascalcingo	259.3	259.3
Constr. y Equip. Talleres, Lab. y Aulas UES Jiquipilco	2,029.4	3,852.4
Constr. y Equip. Talleres, Lab. y Aulas UES Tlatlaya	3,081.8	4,439.3
Constr. Y Equip. Talleres, Lab. y Aulas UES Tultitlán	0.0	.9
Construcción 3er Nivel de Aulas UES Jilotepec	0.0	366.7
Construcción UES Ixtapaluca	4,511.9	4,512.0
Equip. Lab. de Nutrición UES Acambay	161.8	161.8
Equip. Lab. de Nutrición UES Ixtlahuaca	161.8	161.8
Equip. Lab. de Nutrición UES Lerma	53.9	53.9
Equip. Lab. de Nutrición UES El Oro	161.8	161.8
Equip. Lab. de Nutrición UES Tenango del Valle	161.8	161.8
Equip. Lab. de Nutrición UES Tultepec	161.8	161.8

U M B

CONCEPTO	2020	2019
Equip. Lab. de Idiomas UES Villa Victoria	14.0	14.0
Equip. Lab. de Idiomas UES Ixtlahuaca	14.0	14.0
Equip. Lab. de Idiomas UES Lerma	14.0	14.0
Equip. Lab. de Idiomas UES Tultepec	14.0	14.0
Construcción Laboratorio UES Acambay	454.2	454.2
Constr. y Equipamiento UES Villa del Carbón	1,625.5	1,625.5
Construcción 3er Nivel de Aulas UES Lerma	113.3	113.3
Construcción UES Atenco	0.0	9,944.3
Construcción UES Xalatlaco	0.0	3,500.0
Construcción de la UES Ecatepec	12,064.6	0.0
<b>CONTRATISTAS POR OBRAS PUBLICAS POR PAGAR A CORTO PLAZO PLAZO</b>	<b>32,665.8</b>	<b>44,157.2</b>

Retenciones y Contribuciones por Pagar a Corto Plazo

CONCEPTO	2020	2019
ISR (Retenciones por Salarios)	0.0	.4
2% Supervisión de Obra	41.5	0.0
0.5% Cámara Mexicana de la Industria de la Construcción	6.0	0.0
<b>RETENCIONES Y CONTRIBUCIONES POR PAGAR A CORTO PLAZO</b>	<b>47.5</b>	<b>.4</b>

Otras Cuentas por Pagar a Corto Plazo

CONCEPTO	2020	2019
PRODEP 2016	21.2	21.2
Ileri Victoria Robles González	417.0	417.0
William Sánchez Ortiz	.9	.9
Liliana Altamirano García	.9	.9
Alberto Ordaz Cortes	8.9	8.9
Gisell Olivera Cabrera	11.9	11.9
Giselle Pacheco Rial	2.1	2.1
Rodolfo Reyna Velarde	21.9	21.9
Proyecto UMB-CINVESTAV 2017	19.0	19.0
Cheques Pendientes de Pago	51.3	51.3
Temoaya	.1	.1
Gabriela María Rodríguez (Pensión)	124.4	70.8
Provisión de Finiquitos Ejercicio 2017	343.7	343.7
ProExOEES 2016	40.1	40.1

CUENTA PÚBLICA DEL GOBIERNO, ORGANISMOS AUXILIARES Y AUTÓNOMOS DEL ESTADO DE MÉXICO 2020

CONCEPTO	2020	2019
Rendimientos FAM 2016	198.9	198.8
Provisión de Finiquitos Ejercicio 2016	40.3	40.3
Provisión de Finiquitos Ejercicio 2018	358.6	358.5
Convenio UMB-Convive (Maestría)	143.5	143.5
Luis Eduardo Nava Reynoso	2.1	2.1
Finiquitos 2019	556.4	617.6
Héctor Manuel Gómez Martínez (pensión alimenticia)	3.2	3.2
Eduardo González Primero	1.1	1.1
Ana Claudia Larrea Canalizo	.8	.8
Vásquez Armenta Joel Ulises	16.8	16.8
Sagrario Martínez Belén	.1	.1
Reintegro FAM 2019	0.0	2,808.9
Informática y Oficinas, S.A. de C.V	0.0	2,645.5
Rodríguez Vázquez Auditores Consultores S.C.	73.1	73.1
COMECYT Maestría en Ciencias para la Paz	335.6	817.6
Becas Conacyt 2019-2020 Madres	0.0	271.0
GEM, Estimulo de Desempeño	0.0	20.7
Corporativo Promédica de México SA de CV	0.0	0.0
Otras Cuentas por Pagar a Corto Plazo	892.5	0.0
Mario Eusebio López Cabrera	3.8	0.0
Finiquitos 2020	882.8	0.0
Olga Arellano Vargas	4.4	0.0
María de Lourdes Sánchez Mendoza	20.5	0.0
Juan Carlos Rojas Nieto	1.0	0.0
Contreras Ramos Ayesha	0.9	0.0
Sistecom Sistemas tecnológicos	379.6	0.0
Sotech Mex S. de R.L. de C.V.	121.9	0.0
NOOK IT S.A. DE C.V.	2,394.6	0.0
Estimulos de Desempeño	21.3	0.0
Flaviano Flores Castañeda	266.7	0.0
Mauricio Antonio Alanis Miranda	334.1	0.0
Smith & Ibarra Internacional S.A. de C.V.	319.0	0.0
Ondumallas S.A. de C.V.	496.8	0.0
Jorge Cruz Pérez	477.1	0.0
Ingeniería y Mantenimiento Chavarria S.A.	475.9	0.0
Desarrollo y Construcciones Eléctricas S.A.	301.5	0.0
FEROSA Mantenimiento y Construcción	208.8	0.0
<b>TOTAL OTRAS CUENTAS POR PAGAR A CORTO PLAZO</b>	<b>10,397.1</b>	<b>9,029.3</b>
<b>TOTAL PASIVO CIRCULANTE</b>	<b>43,125.9</b>	<b>53,202.4</b>

## 2. ESTADO DE ACTIVIDADES

### Ingresos de Gestión

Participaciones, Aportaciones, Convenios Incentivos Derivados de la Colaboración Fiscal, Fondos Distintos de Aportaciones, Transferencias, Asignaciones, Subsidios y Subvenciones y Pensiones y Jubilaciones

U M B

Se integra por el subsidio y apoyo que otorga el Gobierno Federal y Estatal, así como de los ingresos de gestión captados por la Universidad, los otros ingresos y beneficios de la Universidad se representan conforme al siguiente cuadro:

CONCEPTO	2020	2019
Subsidio Estatal	267,162.8	266,124.7
Subsidio Federal	76,508.4	74,494.9
FAM 2019	0.0	29,975.9
FAM 2020	17,190.8	0.0
<b>TOTAL PARTICIPACIONES, APORTACIONES, CONVENIOS INCENTIVOS DERIVADOS DE LA COLABORACIÓN FISCAL, FONDOS DISTINTOS DE APORTACIONES, TRANSFERENCIAS, ASIGNACIONES, SUBSIDIOS Y SUBVENCIONES Y PENSIONES Y JUBILACIONES</b>	<b>360,862.0</b>	<b>370,595.5</b>

Otros Ingresos y Beneficios

CONCEPTO	2020	2019
Ingresos Financieros	2,315.8	3,141.0
Otros Ingresos y Beneficios Varios	1,027.6	4,326.7
<b>INGRESOS FINANCIEROS</b>	<b>3,343.4</b>	<b>7,467.7</b>

CONCEPTO	2020	2019
<b>Gastos de Funcionamiento</b>	<b>330,837.0</b>	<b>313,268.1</b>
Servicios Personales	247,328.6	231,096.5
Materiales y Suministros	19,913.8	20,004.4
Servicios Generales	63,594.6	62,167.2
<b>Transferencias Asignaciones Subsidios y Otras Ayudas</b>	<b>2,489.7</b>	<b>1,352.8</b>
Ayudas Sociales	2,489.7	1,352.8
<b>Inversión Pública</b>	<b>0.0</b>	<b>10,769.8</b>
<b>Bienes Muebles Inmuebles e Intangibles</b>	<b>1,936.9</b>	<b>2,524.2</b>
<b>Otros Gastos y Pérdidas Extraordinarias</b>	<b>14,910.0</b>	<b>14,878.6</b>
Estimaciones, Depreciaciones, Deterioros, Amortizaciones	14,905.9	14,048.4
Otros Gastos	4.1	830.2
<b>TOTAL GASTOS Y OTRAS PÉRDIDAS</b>	<b>350,173.6</b>	<b>342,793.5</b>

## 3. ESTADO DE VARIACIONES EN LA HACIENDA PÚBLICA / PATRIMONIO

El patrimonio de la Universidad, se integra por:

CONCEPTO	2020	2019
Resultados del Ejercicio (Ahorro/ Desahorro)	14,031.8	35,269.7
Resultados de Ejercicios Anteriores	451,986.6	417,609.6
<b>TOTAL VARIACIÓN EN LA HACIENDA PÚBLICA</b>	<b>466,018.4</b>	<b>452,879.3</b>

## 4. ESTADO DE FLUJOS DE EFECTIVO

La distribución de los saldos de Efectivos y Equivalentes es el sigue:

CONCEPTO	2020	2019
Efectivo en Bancos	110,241.0	110,152.6
<b>TOTAL EFECTIVO Y EQUIVALENTES</b>	<b>110,241.0</b>	<b>110,152.6</b>

CONCILIACIÓN DE LOS FLUJOS DE EFECTIVO NETOS DE LAS ACTIVIDADES DE OPERACIÓN Y LA CUENTA DE AHORRO/DESAHORRO ANTES DE RUBROS EXTRAORDINARIOS, SE MUESTRA A CONTINUACIÓN:

CONCEPTO	2020	2019
FLUJOS NETOS DE EFECTIVO POR ACTIVIDADES DE OPERACIÓN	14,031.8	35,269.7
FLUJOS NETOS DE EFECTIVO POR ACTIVIDADES DE INVERSIÓN	-2,974.2	-7,396.1
FLUJOS NETOS DE EFECTIVO POR ACTIVIDADES DE FINANCIAMIENTO	-10,969.2	-2,479.8
INCREMENTO/DISMINUCIÓN NETA EN EL EFECTIVO Y EQUIVALENTES AL EFECTIVO	88.4	25,393.8
EFECTIVO Y EQUIVALENTES AL EFECTIVO AL INICIO DEL EJERCICIO	110,152.6	84,758.8
EFECTIVO Y EQUIVALENTES AL FINAL DEL EJERCICIO	110,241.0	110,152.6

5. CONCILIACIÓN ENTRE LOS INGRESOS PRESUPUESTARIOS Y CONTABLES, ASÍ COMO ENTRE LOS EGRESOS PRESUPUESTARIOS Y LOS GASTOS CONTABLES

Universidad Mexiquense del Bicentenario Conciliación entre los Ingresos Presupuestarios y Contables Correspondiente del 1 de Enero al 31 de Diciembre de 2020 (Miles de Pesos)	
<b>1. Ingresos Presupuestarios</b>	<b>383,926.6</b>
<b>2. Más Ingresos Contables no Presupuestarios</b>	<b>0.0</b>
Ingresos Financieros	
Incremento por Variación de Inventarios	
Disminución del Exceso de Estimaciones por Pérdida o Deterioro u Obsolescencia	
Disminución del Exceso de Provisiones	
Otros Ingresos y Beneficios Varios	
Otros Ingresos Contables no Presupuestarios	
<b>3. Menos Ingresos Presupuestarios no Contables</b>	<b>19,721.2</b>
Aprovechamientos Patrimoniales	
Ingresos Derivados de Financiamientos	19,721.2
Otros Ingresos Presupuestarios no Contables	
<b>4. Ingresos Contables (4 = 1 + 2 - 3)</b>	<b>364,205.4</b>

**Universidad Mexiquense del Bicentenario**  
**Conciliación entre los Egresos Presupuestarios y los Gastos Contables**  
**Correspondiente del 1 de Enero al 31 de Diciembre de 2020**  
**( Miles de Pesos)**

<b>1.- Total de Egresos Presupuestarios</b>	<b>384,812.9</b>
<b>2.- Menos Egresos Presupuestarios no Contables</b>	<b>49,549.3</b>
Materias Primas y Materiales de Producción y Comercialización	
Materiales y Suministros	
Mobiliario y Equipo de Administración	1,361.5
Mobiliario y Equipo Educativo y Recreativo	1,199.3
Equipo e Instrumental Médico y de Laboratorio	
Vehículos y Equipo de Transporte	
Equipo de Defensa y Seguridad	
Maquinaria, Otros Equipos y Herramientas	
Activos Biológicos	
Bienes Inmuebles	
Activos Intangibles	
Obra Pública en Bienes de Dominio Público	
Obra Pública en Bienes Propios	12,064.6
Acciones y Participaciones de Capital	
Compra de Títulos y Valores	
Concesión de Préstamos	
Inversiones en Fideicomisos, Mandatos y Otros Análogos	
Provisiones para Contingencias y Otras Erogaciones Especiales	
Amortización de la Deuda Pública	
Adeudos de Ejercicios Fiscales Anteriores (ADEFAS)	29,797.7
<b>Otros Egresos Presupuestales no Contables</b>	<b>5,126.2</b>
<b>3. Más Gastos Contables no Presupuestales</b>	<b>14,910.0</b>
Estimaciones, Depreciaciones, Deterioros, Obsolescencia y Amortizaciones	14,905.9
Provisiones	
Disminución de Inventarios	
Aumento por Insuficiencia de Estimaciones por Pérdida o Deterioro u Obsolescencia	
Aumento por Insuficiencia de Provisiones	
Otros Gastos	4.1
<b>Otros Gastos Contables no Presupuestales</b>	
<b>4. Total de Gasto Contable (4 = 1 - 2 + 3)</b>	<b>350,173.6</b>



## NOTAS DE MEMORIA (CUENTAS DE ORDEN)

Universidad Mexiquense del Bicentenario		
CUENTAS DE ORDEN CONTABLES		
(Miles de Pesos)		
	<u>2020</u>	<u>2019</u>
<b>CUENTAS DEUDORAS</b>		
Almacén	9,132.2	12,645.3
	<u><b>9,132.2</b></u>	<u><b>12,645.3</b></u>
<b>CUENTAS ACREEDORAS</b>		
Artículos Disponibles por el Almacén	9,132.2	12,645.3
	<u><b>9,132.2</b></u>	<u><b>12,645.3</b></u>

Universidad Mexiquense del Bicentenario		
CUENTAS DE ORDEN PRESUPUESTALES		
(Miles de Pesos)		
	<u>2020</u>	<u>2019</u>
<b>CUENTAS DEUDORAS</b>		
Ley de Ingresos Estimada	397,555.4	402,749.9
Presupuesto de Egresos por Ejercer de Gastos de Funcionamiento	9,316.1	15,517.1
Presupuesto de Egresos Devengado de Gasto de Funcionamiento	3,381.3	0.3
Presupuesto de Egresos Pagado de Gastos de Funcionamiento	327,455.7	13,000.0
Presupuesto de Egresos por Ejercer de Transferencias, Asignaciones, Subsidios y Otras Ayudas	200.7	2,321.9
Presupuesto de Egresos Devengado de Transferencias, Asignaciones, Subsidios y Otras Ayudas		802.4
Presupuesto de Egresos Pagado de Transferencias, Asignaciones, Subsidios y Otras Ayudas	2,489.7	890.7
Presupuesto de Egresos por Ejercer de Bienes Muebles, Inmuebles e Intangibles	3,225.7	271.0
Presupuesto de Egresos Devengado de Bienes Muebles, Inmuebles e Intangibles	2,394.6	16,253.1
Presupuesto de Egresos Pagado de Bienes Muebles, Inmuebles e Intangibles	2,103.1	2,645.5
Presupuestos de Egresos por Ejercer de Inversión Pública		312,377.4
Presupuesto de Egresos Devengado de Inversión Pública	12,064.6	1,081.8
Presupuesto de Egresos Pagado de Inversión Pública	5,126.2	17,692.3
Presupuesto de Egresos por Ejercer de Intereses, Comisiones y Otros Gastos de la Deuda Pública		13,722.7
Presupuesto de Egresos Pagado de Intereses, Comisiones y Otros Gastos de la Deuda Pública	29,797.7	6,173.6
	<u><b>795,110.8</b></u>	<u><b>805,499.7</b></u>
<b>CUENTAS ACREEDORAS</b>		
Ley de Ingresos por Ejecutar	13,628.7	3,938.5
Ley de Ingresos Recaudado	383,926.7	398,811.4
Presupuesto de Egresos Aprobado de Gastos de Funcionamiento	340,153.1	328,785.1
Presupuesto de Egresos Aprobado de Transferencias, Asignaciones, Subsidios y Otras Ayudas	2,690.4	1,353.1
Presupuesto de Egresos Aprobado de Intereses, Comisiones y Otros Gastos de la Deuda Pública	29,797.7	20,014.2
Presupuesto de Egresos Aprobado de Inversión Pública	17,190.8	42,975.9
Presupuesto de Egresos Aprobado de Bienes Muebles, Inmuebles e Intangibles	7,723.4	9,621.5
	<u><b>795,110.8</b></u>	<u><b>805,499.7</b></u>

## NOTAS DE GESTIÓN ADMINISTRATIVA

### 1. INTRODUCCIÓN

El objetivo del presente documento es la revelación del contexto y aspectos económicos-financieros más relevantes que influyeron en las decisiones de la Universidad Mexiquense del Bicentenario, mismas que se consideraron en la elaboración de los Estados e Informes Contables, Presupuestarios y Programáticos al 31 de Diciembre de 2020.

### 2. PANORAMA ECONÓMICO Y FINANCIERO

La Universidad Mexiquense del Bicentenario (UMB), es un organismo público descentralizado de carácter estatal, el cual cuenta su operación principalmente bajo partidas presupuestales tanto de recursos Federales, como Estatales, así como sus Ingresos Propios, previamente autorizadas en el Presupuesto de Egresos del Estado de México del ejercicio fiscal 2020.

### 3. AUTORIZACIÓN E HISTORIA

#### Fecha de creación del Ente

El proyecto educativo de la Universidad Mexiquense del Bicentenario, surge con la premisa de acercar la Educación Superior de Calidad a los Jóvenes Mexiquenses de diversas regiones del Estado de México.

De esta manera surgen inicialmente las 22 Unidades de Estudios Superiores bajo la estructura administrativa y académica de 12 de los 14 Tecnológicos de Estudios Superiores de la Entidad.

El 20 de febrero de 2009 se publicó en la Gaceta del Gobierno del Estado de México el Decreto del Ejecutivo Estatal por el que se crea el Organismo Público Descentralizado de Carácter Estatal denominado “Universidad Mexiquense del Bicentenario”, en este decreto se consignan los 22 planteles iniciales: 1) Acambay, 2) Almoloya de Alquisiras, 3) Atenco, 4) Chalco, 5) Coatepec Harinas, 6) La Paz, 7) Huixquilucan, 8) Ixtlahuaca, 9) Jilotepec, 10) Jiquipilco, 11) Lerma, 12) Morelos, 13) San José del Rincón, 14) Sultepec, 15) Tecámac, 16) Tejupilco, 17) Temoaya, 18) Tenango del Valle, 19) Tlatlaya, 20) Tultitlán, 21) Villa Victoria y 22) Xalatlaco.

En el año de 2010 se llevaron a cabo las gestiones necesarias para ampliar la cobertura educativa en cuatro municipios más con la puesta en marcha de las Unidades de Estudios Superiores en Ecatepec, Ixtapaluca, Temascalcingo y Tepotzotlán, también en ese mismo año Nestlé México donó a la Universidad Mexiquense del Bicentenario el Centro Nestlé de Formación, dedicado a la capacitación y formación de recursos humanos, dicha donación es promovida por Grupo Nestlé para que la Universidad dedique sus esfuerzos a la enseñanza y capacitación en materia de nutrición, de esta manera surge el Centro de Formación y Desarrollo en Nutrición como respuesta al severo problema de salud pública que representa el sobrepeso y la obesidad. En el 2011 iniciaron dos nuevos servicios educativos en los municipios de El Oro y Tultepec. Durante el ejercicio 2015 se apertura en el municipio de Villa del Carbón un servicio educativo y, para el ejercicio 2016 se apertura en el municipio de Ecatepec, la Unidad para Adultos Mayores (Universidad de la Experiencia). Durante el ejercicio 2019 se inició dos nuevas ofertas educativas en el municipio de Luvianos y Amatepec, sumando con estos 33 Unidades de Estudios Superiores.

De esta manera se han ido consolidando los procesos y estructuras al interior de la Universidad que permitan brindar una elevada calidad en el servicio educativo.

## Forma de Gobierno

Conforme al artículo 5 del Decreto de Creación de nuestra Institución, tendrá como Órganos de Gobierno y Administración:

El Consejo Directivo

El Rector

La Universidad podrá contar además con Coordinadores de Plantel, Abogado General, Directores Académicos y Administrativos, Directores de División y demás Personal necesario, para su adecuado funcionamiento, en términos de la reglamentación correspondiente y disponibilidad presupuestal.

El Consejo Directivo sesionara en forma ordinaria cuando menos una vez cada dos meses y en forma extraordinaria las veces que sean necesarias.

## 4. ORGANIZACIÓN Y OBJETO SOCIAL

### OBJETIVO

- Impartir Educación Superior en los niveles de Licenciatura, Especialización, Maestría y Doctorado con validez oficial para formar integralmente profesionales competentes con un amplio sentido ético, humanístico y nacionalista, con un elevado compromiso social y apto para generar y aplicar creativamente conocimientos en la solución de problemas.
- Organizar y realizar actividades de investigación en las áreas en las que ofrezca educación, atendiendo fundamentalmente los problemas estatales, regionales y nacionales, en relación con las necesidades del desarrollo socioeconómico de la entidad.
- Formar individuos con actitud científica, creativos, con espíritu emprendedor, innovador, orientados al logro y a la superación personal, solidarios, sensibles a las realidades humanas, integrados efectivamente y comprometidos con el progreso del ser humano, del país y del Estado.

Estructura Organizacional Básica

UNIVERSIDAD MEXIQUENSE DEL BICENTENARIO

ORGANIGRAMA

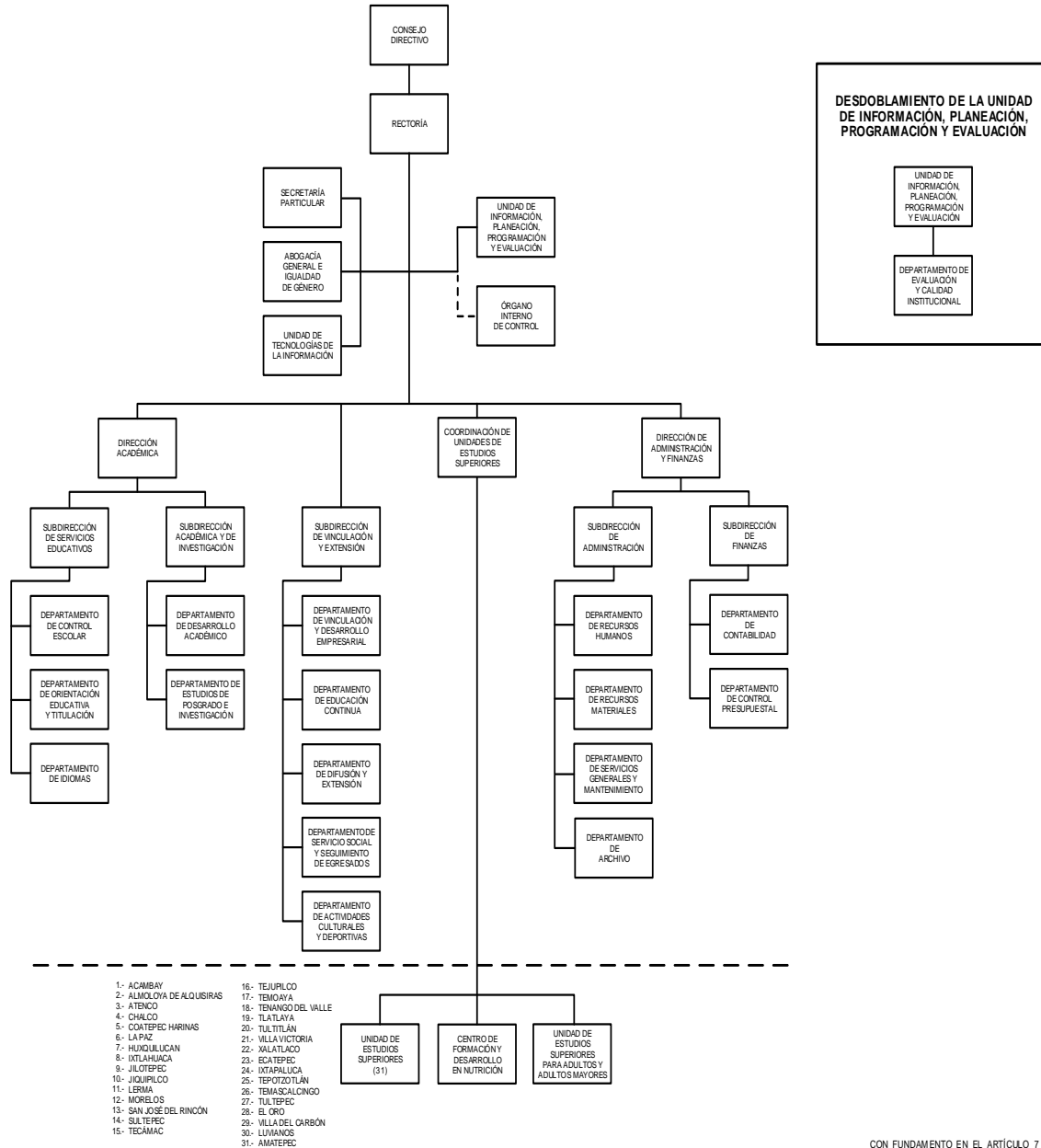

CON FUNDAMENTO EN EL ARTÍCULO 7 FRACCIÓN XXVII DEL REGLAMENTO INTERIOR DE LA SECRETARÍA DE FINANZAS, SE APRUEBA LA PRESENTE ESTRUCTURA DE ORGANIZACIÓN, LA CUAL HA QUEDADO REGISTRADA Y REGULARADA EN LA DIRECCIÓN GENERAL DE INNOVACIÓN. AUTORIZACIÓN No. 2070600L-021/2020, DE FECHA 10 DE JULIO DE 2020.

## Principal Actividad

Impartir Educación Superior, en los niveles de licenciatura y posgrados: que posean competencias profesionales, un carácter emprendedor y una vocación de transformación social; para lograr su inserción en los sectores públicos, productivo, social y de investigación, con objeto de que su actuación contribuya a la solución de problemas y satisfacción de necesidades regionales, estatales y nacionales.

## Ejercicio Fiscal

El ejercicio fiscal de la Universidad Mexiquense del Bicentenario, comprende el periodo del 1 de enero de 2020 al 31 de diciembre de 2020.

## Régimen Jurídico

El régimen fiscal para las entidades públicas del Estado de México es el correspondiente a personas morales con fines no lucrativos y sus obligaciones fiscales se determinan conforme el objetivo y funciones asignadas en la Constitución Política del Estado Libre y Soberano de México, en la Ley que les da origen o en su Decreto de Creación, salvo los casos en que se realicen actividades distintas a la prestación de servicios públicos.

## Consideraciones Fiscales del Ente

La Universidad tributa conforme al Título III de la Ley del Impuesto sobre la Renta, del régimen de las personas morales con fines no lucrativos, por lo tanto, no es sujeta del Impuesto Sobre la Renta, por ser una persona moral no contribuyente.

## Fideicomisos, mandatos y análogos de los cuales es fideicomitente o fideicomisario

Al 31 de Diciembre del 2020 la Universidad Mexiquense del Bicentenario, no cuenta con Fideicomisos.

## 5. BASES DE PREPARACIÓN DE LOS ESTADOS FINANCIEROS

Los estados financieros fueron formulados conforme a los Postulados Básicos de Contabilidad Gubernamental y criterios contables establecidos en el Manual Único de Contabilidad Gubernamental para las Dependencias y Entidades Públicas del Gobierno y Municipios del Estado de México y sus Adecuaciones al Clasificador por Objeto del Gasto, en acuerdo con el Consejo Nacional de Armonización Contable (CONAC).

## 6. POLÍTICAS DE CONTABILIDAD SIGNIFICATIVAS

Tomando como referencia la NIF B-10 emitida por el Consejo Mexicano para la Investigación y Desarrollo de Normas de Información Financiera, A.C. y considerando que en los últimos 7 años la inflación en la economía mexicana no ha rebasado el 10% anual, se ha decidido no aplicar el procedimiento de evaluación de los estados financieros de los entes gubernamentales.

## Marco Laboral

El personal de la Universidad Mexiquense del Bicentenario goza de la seguridad social que instituye la Ley de Seguridad Social para los Servidores Públicos del Estado de México y Municipios.

## Régimen Fiscal

El régimen fiscal para la Universidad Mexiquense del Bicentenario es el correspondiente a personas morales con fines no lucrativos, por su estructura jurídica y actividad que desarrolla, está sujeto básicamente a lo siguiente:

- **Contribuciones Federales:** No es causante del Impuesto Sobre la Renta (ISR). Respecto al Impuesto al Valor Agregado (IVA), el pagado por la adquisición de servicios se registra como gastos de operación y el pagado por la adquisición de bienes (activo fijo), se incorpora como parte del mismo bien. Es retenedor del ISR sobre sueldos y salarios y servicios profesionales (honorarios).
- **Contribuciones Locales:** Dentro de sus obligaciones, la Universidad Mexiquense del Bicentenario, está sujeto al Impuesto Sobre Erogaciones por Remuneraciones al Trabajo (3% sobre nóminas).

## 7. POSICIÓN EN MONEDA EXTRANJERA Y PROTECCIÓN POR RIESGO CAMBIARIO

No Aplica.

## 8. REPORTE ANALÍTICO DEL ACTIVO

Tratándose de las adquisiciones de bienes muebles, cuyo costo unitario de adquisición sea igual o superior a 70 veces el valor diario de la UMA, deberán registrarse contablemente como un aumento en el activo no circulante y la unidad ejecutora del gasto que los adquiera deberá informar al área de control patrimonial para que los bienes sean incluidos en el sistema de control patrimonial a fin de que el saldo de la cuenta de bienes muebles corresponda al monto total del sistema de control patrimonial incluyendo aquellos bienes adquiridos a través de fideicomisos, dichos montos deberán ser conciliados semestralmente; aquellas adquisiciones con un importe menor se deberán registrar contablemente como un gasto. En ambos casos se afectará el presupuesto de egresos en la partida y programa correspondiente.

La depreciación de los activos no circulantes se calcula sobre valores de inversión por el método de línea recta a partir del mes siguiente a que se adquieren o entran en operación los bienes respectivos; aplicando los porcentos establecidos en el Manual Único de Contabilidad Gubernamental para las dependencias y entidades públicas del Gobierno y Municipios de Estado de México.

BIENES	% ANUAL
VEHÍCULOS	10 %
EQUIPO DE CÓMPUTO	20 %
MOBILIARIO Y EQUIPO DE OFICINA	3 %
EDIFICIOS	2 %
MAQUINARIA	10 %
EL RESTO	10 %

## 9. FIDEICOMISOS, MANDATOS Y ANÁLOGOS

Al 31 de Diciembre de 2020 la Universidad Mexiquense del Bicentenario, no cuenta con Fideicomisos.

## 10. REPORTE DE RECAUDACIÓN

Del total de los ingresos recaudados al 31 de Diciembre del 2020, se reportan de la siguiente manera:

CONCEPTO	SALDO
Subsidio Estatal	267,162.8
Subsidio Federal	76,508.4
FAM 2020	17,190.8
<b>Total Recaudado</b>	<b>360,862.0</b>

#### 11. INFORMACIÓN SOBRE LA DEUDA Y EL REPORTE ANALÍTICO DE LA DEUDA

No Aplica.

#### 12. CALIFICACIONES OTORGADAS

No Aplica.

#### 13. PROCESO DE MEJORA

La Universidad Mexiquense del Bicentenario, con base en las observaciones y sugerencias emitidas en su caso por las instancias de control y fiscalización, así como su responsabilidad sobre la objetividad, confiabilidad, oportunidad, en la preparación y presentación de la información financiera y toma de decisiones sobre las operaciones, ejecución de programas, ejercicio del presupuesto y cumplimiento de los objetivos institucionales, promueve su seguimiento y los avances para su atención oportuna de conformidad con las sugerencias y en su caso, medidas correctivas y preventivas, así como acciones de mejora propuestas que eviten su recurrencia y fomenten el manejo transparente de los recursos públicos.

#### 14. INFORMACIÓN POR SEGMENTOS

No Aplica.

#### 15. EVENTOS POSTERIORES AL CIERRE

No Aplica.

#### 16. PARTES RELACIONADAS

No Aplica.

#### 17. RESPONSABILIDAD SOBRE LA PRESENTACIÓN RAZONABLE DE LOS ESTADOS FINANCIEROS.

**“Bajo protesta de decir verdad declaramos que los Estados Financieros y sus notas, son razonablemente correctos y son responsabilidad del emisor”.**

El Despacho Rodríguez Vázquez Auditores, Consultores, S.C., dictaminó los Estados Financieros de la Universidad Mexiquense del Bicentenario al 31 de Diciembre de 2020, informando que presentan razonablemente, en todos los aspectos materiales la Situación Financiera de la UMB.





# INFORMACIÓN PRESUPUESTARIA



U M B

Universidad Mexiquense del Bicentenario Ingresos y Egresos Del 1 de Enero al 31 de Diciembre de 2020 (Miles de pesos)												
C O N C E P T O	PRESUPUESTO AUTORIZADO	%	AMPLIACIÓN	REDUCCIÓN	AUTORIZADO FINAL	%	PRESUPUESTO EJERCIDO	%	VARIACIÓN INICIAL	%	VARIACIÓN MODIFICADO	%
<b>INGRESOS:</b>	<b>367,646.8</b>	<b>100.0</b>	<b>132,189.9</b>	<b>102,281.3</b>	<b>397,555.4</b>	<b>100.0</b>	<b>383,926.6</b>	<b>100.0</b>	<b>16,279.8</b>	<b>4.4</b>	<b>-13,628.8</b>	<b>-3.4</b>
<b>Superávit Ejercicio Anterior</b>												
<b>Ordinarios</b>	<b>367,646.8</b>	<b>100.0</b>	<b>102,392.2</b>	<b>102,281.3</b>	<b>367,757.7</b>	<b>92.5</b>	<b>364,205.4</b>	<b>94.9</b>	<b>-3,441.4</b>	<b>-9</b>	<b>-3,552.3</b>	<b>-1.0</b>
<b>Estatales</b>	<b>350,456.0</b>	<b>95.3</b>	<b>102,392.2</b>	<b>102,281.3</b>	<b>350,566.9</b>	<b>88.2</b>	<b>347,014.6</b>	<b>90.4</b>	<b>-5,757.2</b>	<b>-1.6</b>	<b>-5,868.1</b>	<b>-1.7</b>
- Tributarios												
Impuestos sobre Erogaciones												
Impuestos sobre Tenencia												
Otros Impuestos y Accesorios												
- No Tributarios												
Derechos												
Sector Central												
Organismos Auxiliares												
Aportaciones de Mejoras												
Productos							2,315.8					
Aprovechamientos												
Ingresos Financieros												
Aportaciones y Cuotas de Seguridad Social												
Ingreso por Venta de Bienes y Servicios	102,281.3	27.8		102,281.3		1,027.6	.3	-101,253.7	-99.0	1,027.6		
Transferencias, Asignaciones, Subsidio y Otras Ayudas	248,174.7	67.5	102,392.2		350,566.9	88.2	343,671.2	89.5	95,496.5	38.5	-6,895.7	-2.0
<b>Federales</b>	<b>17,190.8</b>	<b>4.7</b>			<b>17,190.8</b>	<b>4.3</b>	<b>17,190.8</b>	<b>4.5</b>				
Participaciones Federales												
Fondos de Aportaciones Ramo 33	17,190.8	4.7			17,190.8	4.3	17,190.8	4.5				
Otros Apoyos Federales												
<b>Extraordinarios</b>			<b>29,797.7</b>		<b>29,797.7</b>	<b>7.5</b>	<b>19,721.2</b>	<b>5.1</b>	<b>19,721.2</b>		<b>-10,076.5</b>	<b>-33.8</b>
Generación de Adefas			29,797.7		29,797.7	7.5	19,721.2	5.1	19,721.2			
Financiamientos												
<b>EGRESOS:</b>	<b>367,646.8</b>	<b>100.0</b>	<b>97,127.7</b>	<b>67,219.1</b>	<b>397,555.4</b>	<b>100.0</b>	<b>384,812.9</b>	<b>100.0</b>	<b>-17,166.1</b>	<b>-4.7</b>	<b>12,742.5</b>	<b>3.2</b>
<b>Poderes Legislativo y Judicial</b>												
Poder Legislativo												
Poder Judicial												
<b>Gasto Total de Poder Ejecutivo</b>	<b>367,646.8</b>	<b>100.0</b>	<b>97,127.7</b>	<b>67,219.1</b>	<b>397,555.4</b>	<b>100.0</b>	<b>384,812.9</b>	<b>100.0</b>	<b>-17,166.1</b>	<b>-4.7</b>	<b>12,742.5</b>	<b>3.2</b>
<b>Gasto Programable:</b>	<b>367,646.8</b>	<b>100.0</b>	<b>67,330.0</b>	<b>67,219.1</b>	<b>367,757.7</b>	<b>92.5</b>	<b>355,015.2</b>	<b>92.3</b>	<b>12,631.6</b>	<b>3.4</b>	<b>12,742.5</b>	<b>3.5</b>
<b>Gasto Corriente</b>	<b>333,042.2</b>	<b>90.6</b>	<b>62,614.8</b>	<b>55,503.9</b>	<b>340,153.1</b>	<b>85.6</b>	<b>330,837.0</b>	<b>86.0</b>	<b>2,205.2</b>	<b>.7</b>	<b>9,316.1</b>	<b>2.7</b>
Servicios Personales	256,644.7	69.8	16,757.3	16,757.3	256,644.7	64.6	247,328.6	64.3	9,316.1	3.6	9,316.1	
<b>Gasto Operativo</b>	<b>76,397.5</b>	<b>20.8</b>	<b>45,857.5</b>	<b>38,746.6</b>	<b>83,508.4</b>	<b>21.0</b>	<b>83,508.4</b>	<b>21.7</b>	<b>-7,110.9</b>	<b>-9.3</b>		
- Materiales y Suministros	19,913.8	5.4	10,851.0	10,851.0	19,913.8	5.0	19,913.8	5.2				
- Servicios Generales	56,483.7	15.4	35,006.5	27,895.6	63,594.6	16.0	63,594.6	16.5	-7,110.9	-12.6		
<b>Transferencias</b>	<b>9,690.4</b>	<b>2.6</b>	<b>531.6</b>	<b>7,531.6</b>	<b>2,690.4</b>	<b>.7</b>	<b>2,489.7</b>	<b>.6</b>	<b>7,200.7</b>	<b>74.3</b>	<b>200.7</b>	<b>7.5</b>
- Organismos Autonomos												
- Subsidios y Apoyos	9,690.4	2.6	531.6	7,531.6	2,690.4	.7	2,489.7	.6	7,200.7	74.3	200.7	7.5
<b>Inversión Pública</b>	<b>24,914.2</b>	<b>6.8</b>	<b>4,183.6</b>	<b>4,183.6</b>	<b>24,914.2</b>	<b>6.3</b>	<b>21,688.5</b>	<b>5.6</b>	<b>3,225.7</b>	<b>12.9</b>	<b>3,225.7</b>	<b>12.9</b>
- Bienes Muebles e Inmuebles	7,723.4	2.1	4,183.6	4,183.6	7,723.4	1.9	4,497.7	1.2	3,225.7	41.8	3,225.7	41.8
- Obra Publica	17,190.8	4.7			17,190.8	4.3	17,190.8	4.5				
- Inversión Financiera												
<b>Gasto no Programable</b>			<b>29,797.7</b>		<b>29,797.7</b>	<b>7.5</b>	<b>29,797.7</b>	<b>7.7</b>	<b>-29,797.7</b>			
<b>Transferencias a Municipios</b>												
- Participaciones												
- Aportaciones del Ramo 33												
- Convenios												
<b>Deuda Pública</b>			<b>29,797.7</b>		<b>29,797.7</b>	<b>7.5</b>	<b>29,797.7</b>	<b>7.7</b>	<b>-29,797.7</b>			
- Costo Financiero de la Deuda												
- Amortizaciones												
- Pago de Adefas			29,797.7		29,797.7	7.5	29,797.7	7.7	-29,797.7			
<b>Superávit(+)/ Déficit (-)</b>			<b>35,062.2</b>	<b>35,062.2</b>			<b>-886.3</b>		<b>886.3</b>		<b>886.3</b>	
<b>% de los Ingresos</b>							<b>-2</b>					

CUENTA PÚBLICA DEL GOBIERNO, ORGANISMOS AUXILIARES Y AUTÓNOMOS DEL ESTADO DE MÉXICO 2020

Universidad Mexiquense del Bicentenario  
Estado Analítico de Ingresos  
Del 1 de Enero al 31 de Diciembre de 2020  
(Miles de pesos)

Rubro de Ingresos	Ingreso					Diferencia (6= 5 - 1)
	Estimado	Ampliaciones y Reducciones	Modificado	Devengado	Recaudado	
	(1)	(2)	(3= 1 + 2)	(4)	(5)	
Impuestos			.0			.0
Cuotas y Aportaciones de Seguridad Social			.0			.0
Contribuciones de Mejoras			.0			.0
Derechos			.0			.0
Productos			.0	2,315.8	2,315.8	2,315.8
Aprovechamientos			.0	1,027.6	1,027.6	1,027.6
Ingresos por Ventas de Bienes, Prestación de Servicios y Otros Ingresos	102,281.3	-102,281.3	.0			-102,281.3
Participaciones, Aportaciones, Convenios, Incentivos Derivados de la Colaboración Fiscal y Fondos Distintos de Aportaciones			.0			.0
Transferencias, Asignaciones, Subsidios y Subvenciones, y Pensiones y Jubilaciones	265,365.5	102,392.2	367,757.7	360,862.0	360,862.0	95,496.5
Ingresos Derivados de Financiamientos		29,797.7	29,797.7	19,721.2	19,721.2	19,721.2
<b>Total</b>	<b>367,646.8</b>	<b>29,908.6</b>	<b>397,555.4</b>	<b>383,926.6</b>	<b>383,926.6</b>	<b>16,279.8</b>
				Ingresos excedentes <sup>1</sup>		

Estado Analítico de Ingresos Por Fuente de Financiamiento	Ingreso					Diferencia (6= 5 - 1)
	Estimado	Ampliaciones y Reducciones	Modificado	Devengado	Recaudado	
	(1)	(2)	(3= 1 + 2)	(4)	(5)	
<b>Ingresos del Poder Ejecutivo Federal o Estatal y de los Municipios</b>	.0	.0	.0	.0	.0	.0
Impuestos			.0			.0
Cuotas y Aportaciones de Seguridad Social			.0			.0
Contribuciones de Mejoras			.0			.0
Derechos			.0			.0
Productos			.0			.0
Aprovechamientos			.0			.0
Participaciones, Aportaciones, Convenios, Incentivos Derivados de la Colaboración Fiscal y Fondos Distintos de Aportaciones			.0			.0
Transferencias, Asignaciones, Subsidios y Subvenciones, y Pensiones y Jubilaciones			.0			.0
<b>Ingresos de los Entes Públicos de los Poderes Legislativo y Judicial, de los Órganos Autónomos y del Sector Paraestatal o Paramunicipal, así como de las Empresas Productivas del Estado</b>	<b>367,646.8</b>	<b>110.9</b>	<b>367,757.7</b>	<b>364,205.4</b>	<b>364,205.4</b>	<b>-3,441.4</b>
Cuotas y Aportaciones de Seguridad Social			.0			.0
Productos			.0	2,315.8	2,315.8	2,315.8
Ingresos por Venta de Bienes, Prestación de Servicios y Otros Ingresos	102,281.3	-102,281.3	.0	1,027.6	1,027.6	-101,253.7
Transferencias, Asignaciones, Subsidios y Subvenciones, y Pensiones y Jubilaciones	265,365.5	102,392.2	367,757.7	360,862.0	360,862.0	95,496.5
<b>Ingresos Derivados de Financiamiento</b>	<b>0</b>	<b>29,797.7</b>	<b>29,797.7</b>	<b>19,721.2</b>	<b>19,721.2</b>	<b>19,721.2</b>
Ingresos Derivados de Financiamientos		29,797.7	29,797.7	19,721.2	19,721.2	19,721.2
<b>Total</b>	<b>367,646.8</b>	<b>29,908.6</b>	<b>397,555.4</b>	<b>383,926.6</b>	<b>383,926.6</b>	<b>16,279.8</b>
				Ingresos excedentes <sup>1</sup>		

U M B

Universidad Mexiquense del Bicentenario  
I N G R E S O S  
(Miles de Pesos)

I N G R E S O S	PREVISTO	P R E S U P U E S T O 2 0 2 0		TOTAL AUTORIZADO	RECAUDADO	V A R I A C I Ó N	
		ASIGNACIONES Y/O AMPLIACIONES	REDUCCIONES Y/O DISMINUCIONES			IMPORTE	%
<b>INGRESOS DE GESTIÓN</b>	<b>102,281.3</b>		<b>102,281.3</b>				
Ingresos por Venta de Bienes y Servicios	102,281.3		102,281.3				
<b>PARTICIPACIONES, APORTACIONES, TRANSFERENCIAS, ASIGNACIONES, SUBSIDIOS Y OTRAS AYUDAS</b>	<b>248,174.7</b>	<b>102,392.2</b>		<b>350,566.9</b>	<b>343,671.2</b>	<b>6,895.7</b>	<b>2.0</b>
Subsidio	248,174.7	102,392.2		350,566.9	343,671.2	6,895.7	2.0
<b>OTROS INGRESOS Y BENEFICIOS</b>		<b>29,797.7</b>		<b>29,797.7</b>	<b>23,064.6</b>	<b>6,733.1</b>	<b>22.6</b>
Ingresos Financieros					2,315.8	-2,315.8	
Pasivos que se Generen como Resultado de Erogaciones que se Devengan en el Ejercicio Fiscal pero que queden Pendientes de Liquidar al Cierre del Mismo		29,797.7		29,797.7	19,721.2	10,076.5	33.8
Ingresos Diversos					1,027.6	-1,027.6	
<b>S U B T O T A L</b>	<b>350,456.0</b>	<b>132,189.9</b>	<b>102,281.3</b>	<b>380,364.6</b>	<b>366,735.8</b>	<b>13,628.8</b>	<b>3.6</b>
<b>Programa de Acciones para el Desarrollo (PAD)</b>	<b>17,190.8</b>			<b>17,190.8</b>	<b>17,190.8</b>		
Ramo 33	17,190.8			17,190.8	17,190.8		
<b>T O T A L</b>	<b>367,646.8</b>	<b>132,189.9</b>	<b>102,281.3</b>	<b>397,555.4</b>	<b>383,926.6</b>	<b>13,628.8</b>	<b>3.4</b>

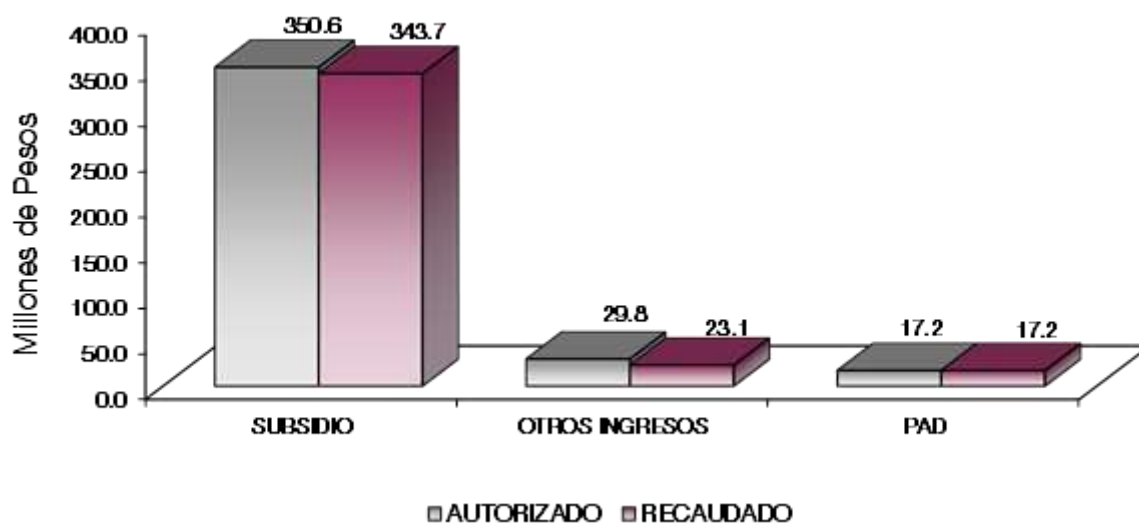

## NOTAS AL PRESUPUESTO DE INGRESOS

### INGRESOS

Se previó recaudar ingresos por 367 millones 646.8 miles de pesos, posteriormente se autorizaron ampliaciones por 29 millones 908.6 miles de pesos, obteniendo un total autorizado de 397 millones 555.4 miles de pesos. El importe recaudado fue por 383 millones 926.6 miles de pesos, por lo que se tuvo una variación por 13 millones 628.8 miles de pesos, lo cual representó el 3.4 por ciento del monto previsto.

### INGRESOS DE GESTIÓN

Se previó recaudar ingresos por servicios por 102 millones 281.3 miles de pesos, los cuales son recaudados en el rubro de Participaciones, Aportaciones Transferencias, Asignaciones, Subsidios y Otras Ayudas, conforme al convenio establecido con la Dirección General de Recaudación.

### PARTICIPACIONES, APORTACIONES, TRANSFERENCIAS, ASIGNACIONES SUBSIDIOS Y OTRAS AYUDAS

#### Subsidio

Se tuvo previsto recaudar 248 millones 174.7 miles de pesos, sin embargo, se dieron ampliaciones por 102 millones 392.2 miles de pesos, obteniendo un total autorizado de 350 millones 566.9 miles de pesos, logrando recaudar 343 millones 671.2 miles de pesos, por lo que se tuvo una variación de 6 millones 895.7 miles de pesos, que representó el 2 por ciento de lo programado.

### OTROS INGRESOS Y BENEFICIOS

En este rubro se tuvieron ampliaciones por 29 millones 797.7 miles de pesos, los cuales corresponden a Pasivos que se Generaron como Resultado de Erogaciones Devengadas en el Ejercicio Fiscal pero quedaron pendientes de liquidar al cierre del mismo, recaudándose 23 millones 064.6 miles de pesos, principalmente por Pasivos pendientes a liquidar al cierre del ejercicio, obteniendo una variación de 6 millones 733.1 miles de pesos, que representó el 22.6 por ciento respecto al monto autorizado.

### PROGRAMA DE ACCIONES PARA EL DESARROLLO (PAD)

Se autorizó y recaudó para este concepto 17 millones 190.8 miles de pesos, mismo que se emplearon para la Construcción de la Unidad Académica Departamental Tipo II (Primera Etapa) en la Unidad de Estudios Superiores Ecatepec.

**Universidad Mexiquense del Bicentario**  
**Estado Analítico del Ejercicio del Presupuesto de Egresos**  
**Clasificación por Objeto del Gasto (Capítulo y Concepto)**  
**Del 1 de Enero al 31 de Diciembre de 2020**  
**(Miles de Pesos)**

Concepto	Egresos					Subejercicio 6 = ( 3 - 4 )
	Aprobado	Ampliaciones/ (Reducciones)	Modificado	Devengado	Pagado	
	1	2	3 = ( 1 + 2 )	4	5	
<b>Servicios Personales</b>	<b>256,644.7</b>	<b>.0</b>	<b>256,644.7</b>	<b>247,328.6</b>	<b>247,328.6</b>	<b>9,316.1</b>
Remuneraciones al Personal de Carácter Permanente	159,226.6	-9,188.9	150,037.7	147,222.7	147,222.7	2,815.0
Remuneraciones al Personal de Carácter Transitorio	2,189.0	-71.9	2,117.1	1,937.0	1,937.0	180.1
Remuneraciones Adicionales y Especiales	43,560.3	9,391.5	52,951.8	49,396.2	49,396.2	3,555.6
Seguridad Social	38,708.1	-1,208.2	37,499.9	35,226.1	35,226.1	2,273.8
Otras Prestaciones Sociales y Económicas	12,920.7	1,056.2	13,976.9	13,525.3	13,525.3	451.6
Provisiones	.0	.0	.0	.0	.0	.0
Pago de Estimulos a Servidores Públicos	40.0	21.3	61.3	21.3	21.3	40.0
<b>Materiales y Suministros</b>	<b>19,913.8</b>	<b>.0</b>	<b>19,913.8</b>	<b>19,913.8</b>	<b>16,532.5</b>	<b>.0</b>
Materiales de Administración, Emisión de Documentos y Artículos	4,733.2	-620.1	4,113.1	4,113.1	3,611.6	.0
Alimentos y Utensilios	642.1	-538.5	103.6	103.6	103.6	.0
Materias Primas y Materiales de Producción y Comercialización	1,043.9	-737.6	306.3	306.3	306.3	.0
Materiales y Artículos de Construcción y de Reparación	5,580.2	3,392.3	8,972.5	8,972.5	6,359.3	.0
Productos Químicos, Farmacéuticos y de Laboratorio	1,087.4	754.6	1,842.0	1,842.0	1,842.0	.0
Combustibles, Lubrificantes y Aditivos	2,849.5	-1,037.4	1,812.1	1,812.1	1,812.1	.0
Vestuario, Blancos, Prendas de Protección y Artículos Deportivos	1,069.7	-642.9	426.8	426.8	160.2	.0
Materiales y Suministros Para Seguridad	.0	.0	.0	0.0	0.0	.0
Herramientas, Refacciones y Accesorios Menores	2,907.8	-570.4	2,337.4	2,337.4	2,337.4	.0
<b>Servicios Generales</b>	<b>56,483.7</b>	<b>7,110.9</b>	<b>63,594.6</b>	<b>63,594.6</b>	<b>63,594.6</b>	<b>.0</b>
Servicios Básicos	9,120.4	-2,219.7	6,900.7	6,900.7	6,900.7	.0
Servicios de Arrendamiento	4,594.4	1,891.6	6,486.0	6,486.0	6,486.0	.0
Servicios Profesionales, Científicos, Técnicos y Otros Servicios	24,292.8	951.8	25,244.6	25,244.6	25,244.6	.0
Servicios Financieros, Bancarios y Comerciales	6,345.5	-1,216.9	5,128.6	5,128.6	5,128.6	.0
Servicios de Instalación, Reparación, Mantenimiento y	1,104.7	8,648.1	9,752.8	9,752.8	9,752.8	.0
Servicios de Comunicación Social y Publicidad	634.3	-508.7	125.6	125.6	125.6	.0
Servicios de Traslado y Viáticos	1,118.3	-668.0	450.3	450.3	450.3	.0
Servicios Oficiales	2,084.9	-1,832.6	252.3	252.3	252.3	.0
Otros Servicios Generales	7,188.4	2,065.3	9,253.7	9,253.7	9,253.7	.0
<b>Transferencias, Asignaciones, Subsidios y Otras Ayudas</b>	<b>9,690.4</b>	<b>-7,000.0</b>	<b>2,690.4</b>	<b>2,489.7</b>	<b>2,489.7</b>	<b>200.7</b>
Transferencias Internas y Asignaciones al Sector Público			.0			.0
Transferencias al Resto del Sector Público			.0			.0
Subsidios y Subvenciones			.0			.0
Ayudas Sociales	9,690.4	-7,000.0	2,690.4	2,489.7	2,489.7	200.7
Pensiones y Jubilaciones			.0			.0
Transferencias a Fidelcomisos, Mandatos y Otros Análogos			.0			.0
Transferencias a la Seguridad Social			.0			.0
Donativos			.0			.0
Transferencias al Exterior			.0			.0
<b>Bienes Muebles, Inmuebles e Intangibles</b>	<b>7,723.4</b>	<b>.0</b>	<b>7,723.4</b>	<b>4,497.7</b>	<b>2,103.2</b>	<b>3,225.7</b>
Mobiliario y Equipo de Administración	7,723.4	-2,895.4	4,828.0	3,014.8	1,819.6	1,813.2
Mobiliario y Equipo Educativo y Recreativo		1,484.5	1,484.5	1,482.9	283.6	1.6
Equipo e Instrumental Médico y de Laboratorio			.0			.0
Vehículos y Equipo de Transporte			.0			.0
Equipo de Defensa y Seguridad			.0			.0
Maquinaria, Otros Equipos y Herramientas		1,410.9	1,410.9		.0	1,410.9
Activos Biológicos			.0			.0
Bienes Inmuebles			.0			.0
Activos Intangibles			.0			.0
<b>Inversión Pública</b>	<b>17,190.8</b>	<b>.0</b>	<b>17,190.8</b>	<b>17,190.8</b>	<b>5,126.2</b>	<b>.0</b>
Obra Pública en Bienes de Dominio Público			.0			.0
Obra Pública en Bienes Propios	17,190.8		17,190.8	17,190.8	5,126.2	.0
Proyectos Productivos y Acciones de Fomento			.0			.0
<b>Inversiones Financieras y Otras Provisiones</b>	<b>.0</b>	<b>.0</b>	<b>.0</b>	<b>.0</b>	<b>.0</b>	<b>.0</b>
Inversiones Para el Fomento de Actividades Productivas			.0			.0
Acciones y Participaciones de Capital			.0			.0
Compra de Títulos y Valores			.0			.0
Concesión de Préstamos			.0			.0
Inversiones en Fidelcomisos, Mandatos y Otros Análogos			.0			.0
Otras Inversiones Financieras			.0			.0
Provisiones para Contingencias y Otras Erogaciones Especiales			.0			.0
<b>Participaciones y Aportaciones</b>	<b>.0</b>	<b>.0</b>	<b>.0</b>	<b>.0</b>	<b>.0</b>	<b>.0</b>
Participaciones			.0			.0
Aportaciones			.0			.0
Convenios			.0			.0
<b>Deuda Pública</b>	<b>.0</b>	<b>29,797.7</b>	<b>29,797.7</b>	<b>29,797.7</b>	<b>29,797.7</b>	<b>.0</b>
Amortización de la Deuda Pública			.0			.0
Intereses de la Deuda Pública			.0			.0
Comisiones de la Deuda Pública			.0			.0
Gastos de la Deuda Pública			.0			.0
Costo por Coberturas			.0			.0
Apoyos Financieros			.0			.0
Adeudos de Ejercicios Fiscales Anteriores		29,797.7	29,797.7	29,797.7	29,797.7	.0
<b>Total del Gasto</b>	<b>367,646.8</b>	<b>29,908.6</b>	<b>397,555.4</b>	<b>384,812.9</b>	<b>366,972.5</b>	<b>12,742.5</b>

Universidad Mexiquense del Bicentenario  
Estado Analítico del Ejercicio del Presupuesto de Egresos  
Clasificación Económica (por Tipo de Gasto)  
Del 1 de Enero al 31 de Diciembre de 2020  
(Miles de Pesos)

Concepto	Egresos					Subejercicio 6 = ( 3 - 4 )
	Aprobado	Ampliaciones/ (Reducciones)	Modificado	Devengado	Pagado	
	1	2	3 = ( 1 + 2 )	4	5	
Gasto Corriente	342,732.6	110.9	342,843.5	333,326.7	329,945.4	9,516.8
Gasto de Capital	24,914.2		24,914.2	21,688.5	7,229.4	3,225.7
Amortización de la Deuda y Disminución de Pasivos		29,797.7	29,797.7	29,797.7	29,797.7	-
Pensiones y Jubilaciones			-			-
Participaciones			-			-
<b>Total del Gasto</b>	<b>367,646.8</b>	<b>29,908.6</b>	<b>397,555.4</b>	<b>384,812.9</b>	<b>366,972.5</b>	<b>12,742.5</b>

Universidad Mexiquense del Bicentenario  
Estado Analítico del Ejercicio del Presupuesto de Egresos  
Clasificación Administrativa  
Del 1 de Enero al 31 de Diciembre de 2020  
(Miles de Pesos)

Concepto	Egresos					Subejercicio 6 = ( 3 - 4 )
	Aprobado	Ampliaciones/ (Reducciones)	Modificado	Devengado	Pagado	
	1	2	3 = ( 1 + 2 )	4	5	
Entidades Paraestatales y Fideicomisos No Empresariales y No Financieros	367,646.8	29,908.6	397,555.4	384,812.9	366,972.5	12,742.5
Instituciones Públicas de Seguridad Social			-			-
Entidades Paraestatales Empresariales No Financieras con Participación Estatal Mayoritaria			-			-
Fideicomisos Empresariales No Financieros con Participación Estatal Mayoritaria			-			-
Entidades Paraestatales Empresariales Financieras Monetarias con Participación Estatal Mayoritaria			-			-
Entidades Paraestatales Empresariales Financieras No Monetarias con Participación Estatal Mayoritaria			-			-
Fideicomisos Financieros Públicos con Participación Estatal Mayoritaria			-			-
<b>Total del Gasto</b>	<b>367,646.8</b>	<b>29,908.6</b>	<b>397,555.4</b>	<b>384,812.9</b>	<b>366,972.5</b>	<b>12,742.5</b>

Universidad Mexiquense del Bicentenario  
Estado Analítico del Ejercicio del Presupuesto de Egresos  
Clasificación Administrativa  
Del 1 de Enero al 31 de Diciembre de 2020  
(Miles de Pesos)

Concepto	Egresos					Subejercicio 6 = ( 3 - 4 )
	Aprobado	Ampliaciones/ (Reducciones)	Modificado	Devengado	Pagado	
	1	2	3 = ( 1 + 2 )	4	5	
210C3000 Universidad Mexiquense del Bicentenario	367,646.8	29,908.6	397,555.4	384,812.9	366,972.5	12,742.5
<b>Total del Gasto</b>	<b>367,646.8</b>	<b>29,908.6</b>	<b>397,555.4</b>	<b>384,812.9</b>	<b>366,972.5</b>	<b>12,742.5</b>



Universidad Mexiquense del Bicentenario  
Estado Análítico del Ejercicio del Presupuesto de Egresos  
Clasificación Administrativa  
Del 1 de Enero al 31 de Diciembre de 2020  
(Miles de pesos)

Concepto	Egresos					Subejercicio 6 = ( 3 - 4 )
	Aprobado	Ampliaciones/ (Reducciones)	Modificado	Devengado	Pagado	
	1	2	3 = ( 1 + 2 )	4	5	
Poder Ejecutivo	367,646.8	29,908.6	397,555.4	384,812.9	366,972.5	12,742.5
Poder Legislativo			-			-
Poder Judicial			-			-
Órganos Autónomos			-			-
<b>Total del Gasto</b>	<b>367,646.8</b>	<b>29,908.6</b>	<b>397,555.4</b>	<b>384,812.9</b>	<b>366,972.5</b>	<b>12,742.5</b>

Universidad Mexiquense del Bicentenario  
Estado Análítico del Ejercicio del Presupuesto de Egresos  
Clasificación Funcional (Finalidad y Función)  
Del 1 de Enero al 31 de Diciembre de 2020  
(Miles de Pesos)

Concepto	Egresos					Subejercicio 6 = ( 3 - 4 )
	Aprobado	Ampliaciones/ (Reducciones)	Modificado	Devengado	Pagado	
	1	2	3 = ( 1 + 2 )	4	5	
<b>Gobierno</b>	72.6	-	72.6	72.6	72.6	-
Legislación			-			-
Justicia			-			-
Coordinación de la Política de Gobierno	72.6		72.6	72.6	72.6	-
Relaciones Exteriores			-			-
Asuntos Financieros y Hacendarios			-			-
Seguridad Nacional			-			-
Asuntos de Orden Público y de Seguridad Interior			-			-
Otros Servicios Generales			-			-
<b>Desarrollo Social</b>	367,574.2	110.9	367,685.1	354,942.6	337,102.2	12,742.5
Protección Ambiental			-			-
Vivienda y Servicios a la Comunidad			-			-
Salud			-			-
Recreación, Cultura y Otras Manifestaciones Sociales			-			-
Educación	367,574.2	110.9	367,685.1	354,942.6	337,102.2	12,742.5
Protección Social			-			-
Otros Asuntos Sociales			-			-
<b>Desarrollo Económico</b>	-	-	-	-	-	-
Asuntos Económicos, Comerciales y Laborales en General			-			-
Agropecuaria, Silvicultura, Pesca y Caza			-			-
Combustibles y Energía			-			-
Minería, Manufacturas y Construcción			-			-
Transporte			-			-
Comunicaciones			-			-
Turismo			-			-
Ciencia, Tecnología e Innovación			-			-
Otras Industrias y Otros Asuntos Económicos			-			-
<b>Otras no Clasificadas en Funciones Anteriores</b>	-	29,797.7	29,797.7	29,797.7	29,797.7	-
Transacciones de la Deuda Pública / Costo Financiero de la Deuda			-			-
Transferencias, Participaciones y Aportaciones entre Diferentes Niveles y Órdenes de Gobierno			-			-
Sanearamiento del Sistema Financiero			-			-
Adeudos de Ejercicios Fiscales Anteriores		29,797.7	29,797.7	29,797.7	29,797.7	-
<b>Total del Gasto</b>	<b>367,646.8</b>	<b>29,908.6</b>	<b>397,555.4</b>	<b>384,812.9</b>	<b>366,972.5</b>	<b>12,742.5</b>

Universidad Mexiquense del Bicentenario  
 Endeudamiento Neto  
 Del 1 de Enero al 31 de Diciembre de 2020  
 (Miles de Pesos)

Identificación de Crédito o Instrumento	Contratación/Colocación	Amortización	Endeudamiento Neto
	A	B	C = A - B
Créditos Bancarios			
			-
			-
			-
			-
			-
			-
Total Créditos Bancarios		-	-
Otros Instrumentos de Deuda			
			-
			-
			-
			-
			-
			-
Total Otros Instrumentos de Deuda	-	-	-
<b>TOTAL</b>	-	-	-

Universidad Mexiquense del Bicentenario  
 Intereses de la Deuda  
 Del 1 de Enero al 31 de Diciembre de 2020  
 (Miles de Pesos)

Identificación de Crédito o Instrumento	Devengado	Pagado
Créditos Bancarios		
Total de Intereses de Créditos Bancarios	-	-
Otros Instrumentos de Deuda		
Total de Intereses de Otros Instrumentos de Deuda	-	-
<b>TOTAL</b>	-	-

U M B

Universidad Mexiquense del Bicentenario  
EGRESOS POR CAPÍTULO  
(Miles de Pesos)

EGRESOS	PREVISTO	P R E S U P U E S T O 2 0 2 0		TOTAL AUTORIZADO	EJERCIDO	V A R I A C I Ó N	
		ASIGNACIONES Y/O AMPLIACIONES	REDUCCIONES Y/O DISMINUCIONES			IMPORTE	%
Servicios Personales	256,644.7	16,757.3	16,757.3	256,644.7	247,328.6	9,316.1	3.6
Materiales y Suministros	19,913.8	10,851.0	10,851.0	19,913.8	19,913.8		
Servicios Generales	56,483.7	35,006.5	27,895.6	63,594.6	63,594.6		
Transferencias, Asignaciones, Subsidios y Otras Ayudas	9,690.4	531.6	7,531.6	2,690.4	2,489.7	200.7	7.5
Bienes Muebles, Inmuebles e Intangibles	7,723.4	4,183.6	4,183.6	7,723.4	4,497.7	3,225.7	41.8
Deuda Pública		29,797.7		29,797.7	29,797.7		
<b>S U B T O T A L</b>	<b>350,456.0</b>	<b>97,127.7</b>	<b>67,219.1</b>	<b>380,364.6</b>	<b>367,622.1</b>	<b>12,742.5</b>	<b>3.4</b>
Programa de Acciones para el Desarrollo (PAD)	17,190.8			17,190.8	17,190.8		
<b>T O T A L</b>	<b>367,646.8</b>	<b>97,127.7</b>	<b>67,219.1</b>	<b>397,555.4</b>	<b>384,812.9</b>	<b>12,742.5</b>	<b>3.2</b>

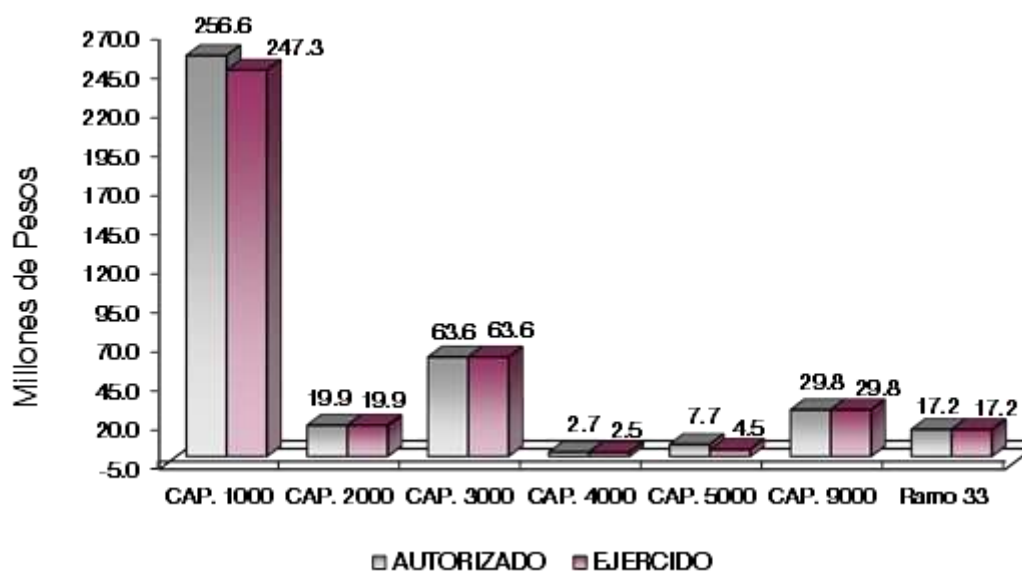

## NOTAS AL PRESUPUESTO DE EGRESOS

### EGRESOS

Se tuvo un presupuesto inicial por 367 millones 646.8 miles de pesos, posteriormente se autorizaron ampliaciones y traspasos netos de más por 29 millones 908.6 miles de pesos, con lo que se determinó un presupuesto modificado de 397 millones 555.4 miles de pesos, de los cuales se ejercieron 384 millones 812.9 miles de pesos, obteniendo una variación de 12 millones 742.5 miles de pesos, equivalente al 3.2 por ciento respecto al monto autorizado.

### SERVICIOS PERSONALES

El presupuesto autorizado de este capítulo fue de 256 millones 644.7 miles de pesos, de los cuales se ejercieron 247 millones 328.6 miles de pesos, obteniendo un subejercicio de 9 millones 316.1 miles de pesos, lo que representó el 3.6 por ciento respecto al monto autorizado.

### MATERIALES Y SUMINISTROS

Se tuvo un autorizado de 19 millones 913.8 miles de pesos, posteriormente se dieron traspasos netos por 10 millones 851 mil pesos, ejerciendo 19 millones 913.8 miles de pesos.

### SERVICIOS GENERALES

El presupuesto autorizado inicial de este capítulo fue de 56 millones 483.7 miles de pesos, posteriormente se autorizaron ampliaciones y traspasos netos de más por 7 millones 110.9 miles de pesos, obteniendo un presupuesto modificado de 63 millones 594.6 miles de pesos. El importe se ejerció en su totalidad.

### TRANSFERENCIAS, ASIGNACIONES, SUBSIDIOS Y OTRAS AYUDAS

Se autorizó 9 millones 690.4 miles de pesos, posteriormente se autorizaron ampliaciones y traspasos netos de menos por 7 millones de pesos, obteniendo un presupuesto modificado de 2 millones 690.4 miles de pesos, de los cuales se ejercieron 2 millones 489.7 miles de pesos, teniendo un subejercicio de 200.7 miles de pesos, lo que representó el 7.5 por ciento respecto al monto autorizado.

### BIENES MUEBLES, INMUEBLES E INTANGIBLES

Para este capítulo se autorizaron 7 millones 723.4 miles de pesos, de los cuales se ejerció 4 millones 497.7 miles de pesos, obteniendo un subejercicio de 3 millones 225.7 miles de pesos, lo que representó el 41.8 por ciento respecto al monto autorizado.

### DEUDA PÚBLICA

Se autorizaron ampliaciones por 29 millones 797.7 miles de pesos, para el Pago de Pasivos Derivados de Erogaciones Devengadas y Pendientes de Ejercicios Anteriores de los cuales se ejercieron en su totalidad.

### PROGRAMA DE ACCIONES PARA EL DESARROLLO (PAD)

Se autorizó y se ejerció un presupuesto de 17 millones 190.8 miles de pesos, para la Construcción de la Unidad Académica Departamental Tipo II (Primera Etapa) en la Unidad de Estudios Superiores Ecatepec.

## INFORMACIÓN PRESUPUESTAL

 Universidad Mexiquense del Bicentenario  
 EGRESOS POR OBJETO DEL GASTO  
 (Miles de Pesos)

CAPÍTULO Y OBJETO DEL GASTO	P R E S U P U E S T O 2 0 2 0				EJERCIDO	VARIACIÓN
	PREVISTO	ASIGNACIONES Y/O AMPLIACIONES	REDUCCIONES Y/O DISMINUCIONES	TOTAL AUTORIZADO		
<b>SERVICIOS PERSONALES</b>	<b>256,644.7</b>	<b>16,757.3</b>	<b>16,757.3</b>	<b>256,644.7</b>	<b>247,328.6</b>	<b>9,316.1</b>
Sueldo Base	50,260.5	784.6	5,534.40	45,510.7	45,510.7	
Hora clase	108,966.1	2,822.5	7261.6	104,527.0	101,712.0	2,815.0
Sueldos y salarios compactados al personal eventual.	2,189.0		71.9	2,117.1	1,937.0	180.1
Prima Vacacional	10,531.9	38.9	1,446.6	9,124.2	8,198.30	925.9
Aguinaldo	18,606.5	7,075.8	468.7	25,213.6	25,213.6	
Aguinaldo eventuales	355.9	187.5		543.4	308.9	234.5
Gratificación	10,164.9	3775.7		13,940.6	11,823.3	2,117.3
Gratificación por Convenio	3,901.1	229.3	.4	4,130.0	3,852.1	277.9
Aportaciones de Servicio de Salud	18,212.7	179.8	1325.2	17,067.3	16,468.8	598.5
Aportaciones al Sistema Solidario de Reparto	13,513.8	102.8	576.1	13,040.5	12,219.8	820.7
Aportaciones del Sistema de Capitalización Individual	3,369.4	53.1		3,422.5	2,920.9	501.6
Aportaciones para Financiar los Gastos Generales de Administración del ISSEMyM	1,593.6	12.1		1,605.7	1,441.0	164.7
Aportaciones para Riesgo de Trabajo	1,713.8	121.3		1,835.1	1,646.9	188.2
Seguros y Fianzas	304.8	230.2	6.2	528.8	528.7	.1
Cuotas para Fondo de Retiro	502.7	83.8	33.1	553.4	548.7	4.7
Seguro de Separación Individualizado	2,275.7	33.9		2,309.6	2,091.60	218.0
Liquidaciones por Indemnizaciones, por Sueldos y Salarios Caidos		46.1		46.1	46.1	
Otros Gastos Derivados de Convenio		150.0		150.0	150.0	
Despensa	10,142.3	808.6	33.1	10,917.8	10,688.9	228.9
Reconocimiento a Servidores Públicos	40.0	21.3		61.3	21.3	40.0
<b>MATERIALES Y SUMINISTROS</b>	<b>19,913.8</b>	<b>10,851.0</b>	<b>10,851.0</b>	<b>19,913.8</b>	<b>19,913.8</b>	
Materiales y Útiles de Oficina	1,423.40	.2	49.3	1,374.3	1,374.3	
Enseres de Oficina	265.0	189.8	62.2	392.6	392.6	
Material de Foto, Cine y Grabación	50.0		50.0			
Materiales y Útiles para el Procesamiento en Equipos y Bienes Informáticos	1,530.10	15.7	372.6	1,173.2	1173.2	
Material de Información	20.0		20.0			
Material y Enseres de Limpieza	1,294.7	537.1	658.8	1,173.0	1,173.0	
Material para Identificación y Registro	150.0		150.0			
Productos Alimenticios para Personas	412.2	335.4	644.0	103.6	103.6	
Utensilios para el Servicio de Alimentación	229.9		229.9			
Otros productos adquiridos como materia prima	1,043.90	43.0	780.6	306.3	306.3	
Productos minerales no metálicos.	453.3	298.2	736.8	14.7	14.7	
Cemento y productos de concreto	1,080.0	336.8	892.1	524.7	524.7	
Cal, yeso y productos de yeso	36.0	100.8	3.1	133.7	133.7	
Madera y productos de madera	36.0	.1	33.4	2.7	2.7	
Vidrio y productos de vidrio	340.6		338.3	2.3	2.3	
Material Eléctrico y Electrónico	1,533.3	2,544.7	502.2	3,575.8	3,575.8	
Artículos metálicos para la construcción	250.0	1,155.9	329.3	1,076.6	1,076.6	
Materiales Complementarios	560.0	35.2	434.2	161.0	161.0	
Material de señalización	231.0		73.2	157.8	157.8	
Árboles y Plantas de Ornato	60.0		47.9	12.1	12.1	
Materiales de Construcción	1,000.0	358.4	637.1	721.3	721.3	
Estructuras y Manufacturas para Todo Tipo de Construcción		2,589.8		2,589.8	2,589.8	
Sustancias Químicas	282.4		282.4			
Plaguicidas, abonos y fertilizantes		1.4		1.4	1.4	
Medicinas y Productos Farmacéuticos	168.0		168.0			
Materiales, Accesorios y Suministros Médicos	376.0	1,433.7		1,809.7	1,809.7	
Materiales, Accesorios y Suministros de Laboratorio	225.0		225.0			
Fibras sintéticas, hules, plásticos y derivados	36.0	.9	6.0	30.9	30.9	
Combustibles, Lubricantes y Aditivos	2,849.5		1,037.4	1,812.1	1,812.1	
Vestuario y Uniformes	333.7	140.0	144.7	329.0	329.0	
Prendas de Seguridad y Protección Personal	60.0		3.4	56.6	56.6	
Artículos Deportivos	202.0		202.0			
Productos textiles	24.0	35.0	17.8	41.2	41.2	
Blancos y Otros Productos Textiles	450.0		450.0			
Refacciones, Accesorios y Herramientas	400.0		204.8	195.2	195.2	
Refacciones y Accesorios Menores de Edificios	275.0	.5	261.2	14.3	14.3	
Refacciones y accesorios menores de mobiliario y equipo de administración, educación	150.0		150.0			
Refacciones y Accesorios para Equipo de Cómputo	378.1	507.8	22.2	863.7	863.7	

CUENTA PÚBLICA DEL GOBIERNO, ORGANISMOS AUXILIARES Y AUTÓNOMOS DEL ESTADO DE MÉXICO 2020

CAPÍTULO Y OBJETO DEL GASTO	P R E S U P U E S T O 2 0 2 0					VARIACIÓN
	PREVISTO	ASIGNACIONES Y/O AMPLIACIONES	REDUCCIONES Y/O DISMINUCIONES	TOTAL AUTORIZADO	EJERCIDO	
Refacciones y Accesorios Menores para Equipo de Transporte	1,095.6	102.0	296.7	900.9	900.9	
Artículos para la Extinción de Incendios	300.0		191.7	108.3	108.3	
Refacciones y Accesorios Menores de Maquinaria y Otros Equipos		12.7		12.7	12.7	
Otros Enseres	309.1	75.9	142.7	242.3	242.3	
<b>SERVICIOS GENERALES</b>	<b>56,483.7</b>	<b>35,006.5</b>	<b>27,896.6</b>	<b>63,594.6</b>	<b>63,594.6</b>	
Servicio de Energía Eléctrica	4,200.0	620.1	1,400.9	3,419.2	3,419.2	
Gas	264.0		245.0	19.0	19.0	
Servicio de Agua	180.0	3.2	156.9	26.3	26.3	
Servicio de Telefonía Convencional	576.0	65.6	176.0	465.6	465.6	
Servicios de Telefonía	240.0		240.0			
Servicios de conducción de señales analógicas y digitales	660.0	90.3	403.3	347.0	347.0	
Servicios de Acceso a Internet	3,000.4	850.9	1,228.0	2,623.3	2,623.3	
Servicio Postal y Telegrafico		.3		.3	.3	
Arrendamiento de Vehiculos	375.0	6,303.5	574.6	6,103.9	6,103.9	
Arrendamiento de Activos Intangibles	4,219.4	382.1	4,219.4	382.1	382.1	
Asesorías Asociadas a Convenios o Acuerdos	370.0	175.9	322.8	223.1	223.1	
Servicios Informáticos		368.1		368.1	368.1	
Capacitación	291.0	7.0	294.5	3.5	3.5	
Servicios de Apoyo Administrativo y Fotocopiado	1,745.5	118.7	1,279.4	584.8	584.8	
Impresiones de Documentos Oficiales para la Prestación de Servicios Públicos, Identificación, Formatos Administrativos y Fiscal	491.6	13.5	440.6	64.5	64.5	
Servicios de Impresión de Documentos Oficiales	672.3	168.5	669.9	170.9	170.9	
Servicios de Vigilancia	20,200.0	3,122.4	3,229.6	20,092.8	20,092.8	
Servicios Profesionales	522.4	3,340.3	125.8	3,736.9	3,736.9	
Servicios Bancarios y Financieros	882.6	147.5	424.0	606.1	606.1	
Seguros y Fianzas	5,462.9	1,994.8	2,999.0	4,458.7	4,458.7	
Fletes y Maniobras		63.8		63.8	63.8	
Reparación y Mantenimiento de Inmuebles		4,116.3	699.1	3,417.2	3,417.2	
Adaptación de locales almacenes bodegas y edificios		2,198.0	628.4	1,569.6	1,569.6	
Reparacion mantenimiento e instalacion de mobiliario y equipo de oficina		187.6		187.6	187.6	
Reparacion instalacion y mantenimiento de bienes informaticos microfilmacion y tecnol		1,331.5	315.7	1,015.8	1,015.8	
Reparación y Mantenimiento de Vehiculos Terrestres, Aéreos y Lacustres	989.3	159.4	643.6	505.1	505.1	
Reparación, Instalación y Mantenimiento de Máquinaria, Equipo Instrumental y Diversor		341.5		341.5	341.5	
Servicios de Lavandería, Limpieza e Higiene	115.4	1,228.6	55.7	1,288.3	1,288.3	
Servicios de Fumigación		1,427.7		1,427.7	1,427.7	
Gastos de Publicidad y Propaganda		58.2		58.2	58.2	
Publicaciones Oficiales y de Información en General para Difusión	634.3	12.6	579.5	67.4	67.4	
Transportación Aérea	85.0	14.0	85.0	14.0	14.0	
Gastos de Traslado por Via Terrestre	733.9	67.2	543.5	257.6	257.6	
Gastos de Alimentación en territorio nacional	140.4	112.4	86.8	166.0	166.0	
Gastos de Hospedaje en territorio nacional	159.0	10.1	156.4	12.7	12.7	
Gastos de Ceremonias Oficiales y de Orden Social	1,348.7	112.8	1,330.0	131.5	131.5	
Exposiciones y Ferias	736.2	103.6	719.0	120.8	120.8	
Otros impuestos y derechos	1,411.0	1,770.0	1,848.4	1,332.6	1,332.6	
Impuestos Sobre Erogaciones por Renumeraciones al Trabajo Personal	5,762.4	2,386.6	1,762.6	6,386.4	6,386.4	
Cuotas y Suscripciones		30.0		30.0	30.0	
Gastos de servicios menores	15.0	.3	12.2	3.1	3.1	
Subcontratación de servicios con terceros		1,501.6		1,501.6	1,501.6	
<b>TRANSFERENCIAS,ASIGNACIONES, SUBSIDIOS Y OTRAS AYUDAS</b>	<b>9,690.4</b>	<b>531.6</b>	<b>7,531.6</b>	<b>2,690.4</b>	<b>2,489.7</b>	<b>200.7</b>
Gastos Relacionados con Actividades Culturales, Deportivas y de Ayuda Extraordinaria	70.0	317.1	133.1	254.0	254.0	
Gastos por Servicios de Traslado de Personas	260.1	81.5	104.1	237.5	237.5	
Becas	9,087.4	133.0	7,222.2	1,998.2	1,998.2	
Premios, estímulos, recompensas, becas y seguros adeptistas	80.0		46.9	33.1		33.1
Instituciones educativas	100.0			100.0		100.0
Premios, recompensas y pensión recreativaestudiantil	92.9		25.3	67.6		67.6
<b>BIENES MUEBLES, INMUEBLES E INTANGIBLES</b>	<b>7,723.4</b>	<b>4,183.6</b>	<b>4,183.6</b>	<b>7,723.4</b>	<b>4,497.7</b>	<b>3,225.7</b>
Muebles y Enseres	7,723.4		4,183.6	3,539.8	1,730.6	1,809.2
Bienes Informáticos		1,288.2		1,288.2	1,284.2	4.0
Equipos y aparatos audiovisuales		1,199.30		1,199.3	1,199.3	
Equipo deportivo.		254.1		254.1	254.1	
Equipo de Foto, Cine y Grabación		31.1		31.1	29.5	1.6
Herramientas, máquina herramienta y equipo		1,410.9		1,410.9		1,410.9

U M B

CAPÍTULO Y OBJETO DEL GASTO	P R E S U P U E S T O 2 0 2 0				EJERCIDO	VARIACIÓN
	PREVISTO	ASIGNACIONES Y/O AMPLIACIONES	REDUCCIONES Y/O DISMINUCIONES	TOTAL AUTORIZADO		
<b>DEUDA PÚBLICA</b>		<b>29,797.7</b>		<b>29,797.7</b>	<b>29,797.7</b>	
Por el Ejercicio Inmediato Anterior		19,733.7		19,733.7	19,733.7	
Por Ejercicios Anteriores		10,064.0		10,064.0	10,064.0	
<b>S U B T O T A L</b>	<b>350,456.0</b>	<b>97,127.7</b>	<b>67,219.1</b>	<b>380,364.6</b>	<b>367,622.1</b>	<b>12,742.5</b>
<b>INVERSIÓN PÚBLICA</b>	<b>17,190.8</b>			<b>17,190.8</b>	<b>17,190.8</b>	
Programa de Acciones para el Desarrollo (PAD)	17,190.8			17,190.8	17,190.8	
<b>T O T A L</b>	<b>367,646.8</b>	<b>97,127.7</b>	<b>67,219.1</b>	<b>397,555.4</b>	<b>384,812.9</b>	<b>12,742.5</b>





# INFORMACIÓN PROGRAMÁTICA



Universidad Mexiquense del Bicentenario  
Gasto por Categoría Programática  
Del 1 de Enero al 31 de Diciembre de 2020  
(Miles de Pesos)

Concepto	Egresos					Subejercicio 6=(3 - 4)
	Aprobado	Ampliaciones/ (Reducciones)	Modificado	Devengado	Pagado	
	1	2	3=(1 + 2)	4	5	
<b>Programas</b>	367,646.8	110.9	367,757.7	355,015.2	337,174.8	12,742.5
<b>Subsidios: Sector Social y Privado o Entidades Federativas y Municipios</b>	-	-	-	-	-	-
Sujetos a Reglas de Operación			-			-
Otros Subsidios			-			-
<b>Desempeño de las Funciones</b>	367,646.8	110.9	367,757.7	355,015.2	337,174.8	12,742.5
Prestación de Servicios Públicos	367,646.8	110.9	367,757.7	355,015.2	337,174.8	12,742.5
Provisión de Bienes Públicos			-			-
Planeación, Seguimiento y Evaluación de Políticas Públicas			-			-
Promoción y Fomento			-			-
Regulación y Supervisión			-			-
Funciones de las Fuerzas Armadas (Únicamente Gobierno Federal)			-			-
Específicos			-			-
Proyectos de Inversión			-			-
<b>Administrativos y de Apoyo</b>	-	-	-	-	-	-
Apoyo al Proceso Presupuestario y para Mejorar la Eficiencia Institucional			-			-
Apoyo a la Función Pública y al Mejoramiento de la Gestión			-			-
Operaciones Ajenas			-			-
<b>Compromisos</b>	-	-	-	-	-	-
Obligaciones de Cumplimiento de Resolución Jurisdiccional			-			-
Desastres Naturales			-			-
<b>Obligaciones</b>	-	-	-	-	-	-
Pensiones y Jubilaciones			-			-
Aportaciones a la Seguridad Social			-			-
Aportaciones a Fondos de Estabilización			-			-
Aportaciones a Fondos de Inversión y Reestructura de Pensiones			-			-
<b>Programa de Gasto Federalizado (Gobierno Federal)</b>	-	-	-	-	-	-
Gasto Federalizado			-			-
<b>Participaciones a Entidades Federativas y Municipios</b>			-			-
<b>Costo Financiero, Deuda o Apoyos a Deudores y Ahorradores de la Banca</b>			-			-
<b>Adeudos de Ejercicios Fiscales Anteriores</b>		29,797.7	29,797.7	29,797.7	29,797.7	-
<b>Total del Gasto</b>	<b>367,646.8</b>	<b>29,908.6</b>	<b>397,555.4</b>	<b>384,812.9</b>	<b>366,972.5</b>	<b>12,742.5</b>

El Plan de Desarrollo del Estado de México 2017-2023, es un instrumento prospectivo con una visión hacia 2030. En él se concentran las bases para la elaboración de los programas sectoriales, especiales y regionales que delinearán de manera más puntual y detallada los pasos para el cumplimiento de los objetivos establecidos, así como los planes específicos de inversión que permitirán realizar la proyección de los recursos financieros. Este esfuerzo colectivo plasma los retos y desafíos de la agenda gubernamental con un profundo sentido de responsabilidad y con el compromiso de lograr un desarrollo democrático.

## SOCIAL

Programas de nueva generación para disminuir la desigualdad. El Gobierno del Estado de México considera prioritario desarrollar y conservar familias fuertes, promover el empleo y proteger el ingreso, particularmente el de las mujeres. En correspondencia con la Agenda 2030, el logro de estos propósitos influirá directa e indirectamente el cumplimiento de las metas globales que contribuirán a disminuir la pobreza y el hambre; procurarán el acceso a una vivienda y a servicios básicos adecuados; reducirán las desigualdades y la discriminación; promoverán una educación inclusiva, equitativa y de calidad, así como una vida sana y en general el bienestar. Diagnóstico: Pobreza y Hambre en el Estado de México.

## GOBIERNO CAPAZ Y RESPONSABLE

El reto de los gobiernos actuales versa sobre la eficacia en solucionar los problemas endémicos que aquejan a las sociedades modernas y uno de los mayores retos es hacerlo con apego al Estado de Derecho, ya que éste aporta las normas y los valores fundamentales que rigen la convivencia social, así como los derechos y obligaciones de los actores sociales y políticos.

Universidad Mexiquense del Bicentenario							
EGRESOS POR PILAR Y/O EJE TRANSVERSAL							
(Miles de Pesos)							
PILAR Y/O EJE TRANSVERSAL	PRESUPUESTO 2020				EJERCIDO	VARIACIÓN	
	PREVISTO	ASIGNACIONES Y/O AMPLIACIONES	REDUCCIONES Y/O DISMINUCIONES	TOTAL AUTORIZADO		IMPORTE	%
Social	367,574.2	67,299.1	67,188.2	367,685.1	354,942.6	12,742.5	3.5
Gobierno Capaz y Responsable	72.6	29,828.6	30.9	29,870.3	29,870.3		
<b>T O T A L</b>	<b>367,646.8</b>	<b>97,127.7</b>	<b>67,219.1</b>	<b>397,555.4</b>	<b>384,812.9</b>	<b>12,742.5</b>	<b>3.2</b>

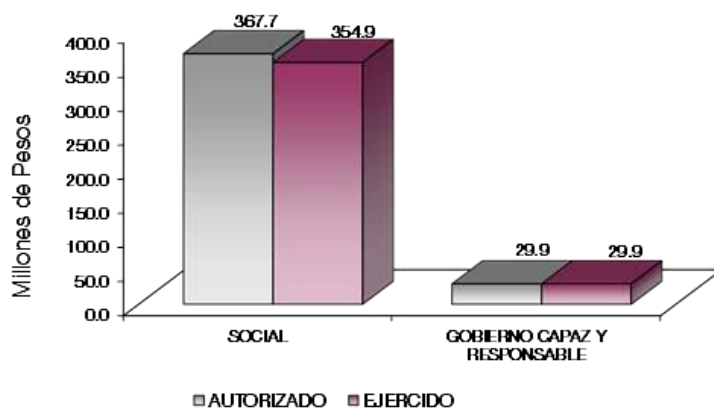

**FINALIDAD**

**DESARROLLO SOCIAL**

En esta finalidad se avanzará en la provisión de servicios a la población en materia de Protección Social, Educación, Salud, Vivienda y Servicios a la Comunidad, con lo que se apoyará fundamentalmente la consecución de las Metas Nacionales México Incluyente y México con Educación de Calidad.

El programa que desarrolló la Universidad Mexiquense del Bicentenario, buscó cumplir con los siguientes objetivos:

- Ampliar la cobertura de los servicios educativos, especialmente en el nivel medio superior y superior, bajo criterios de flexibilidad y pertinencia.
- Fortalecer la vinculación entre la educación media superior y superior en sus diversas modalidades, con las necesidades sociales y del aparato productivo de la Entidad.

**Universidad Mexiquense del Bicentenario  
EGRESOS POR PROGRAMA  
(Miles de Pesos)**

PROGRAMA	PRESUPUESTO 2020			TOTAL AUTORIZADO	EJERCIDO	VARIACIÓN	
	PREVISTO	ASIGNACIONES Y/O AMPLIACIONES	REDUCCIONES Y/O DISMINUCIONES			IMPORTE	%
Desarrollo de la Función Pública y Ética en el Servicio Público	72.6	30.9	30.9	72.6	72.6		
Educación Superior	344,697.3	64,784.9	64,674.0	344,808.2	332,297.2	12,511.0	3.6
Gestión de las Políticas Educativas	3,367.0	448.9	448.9	3,367.0	3,367.0		
Modernización de la Educación	19,509.9	2,065.3	2,065.3	19,509.9	19,278.4	231.5	1.2
Previsiones para el Pago de Adeudos de Ejercicios Fiscales Anteriores		29,797.7		29,797.7	29,797.7		
<b>TOTAL</b>	<b>367,646.8</b>	<b>97,127.7</b>	<b>67,219.1</b>	<b>397,555.4</b>	<b>384,812.9</b>	<b>12,742.5</b>	<b>3.2</b>

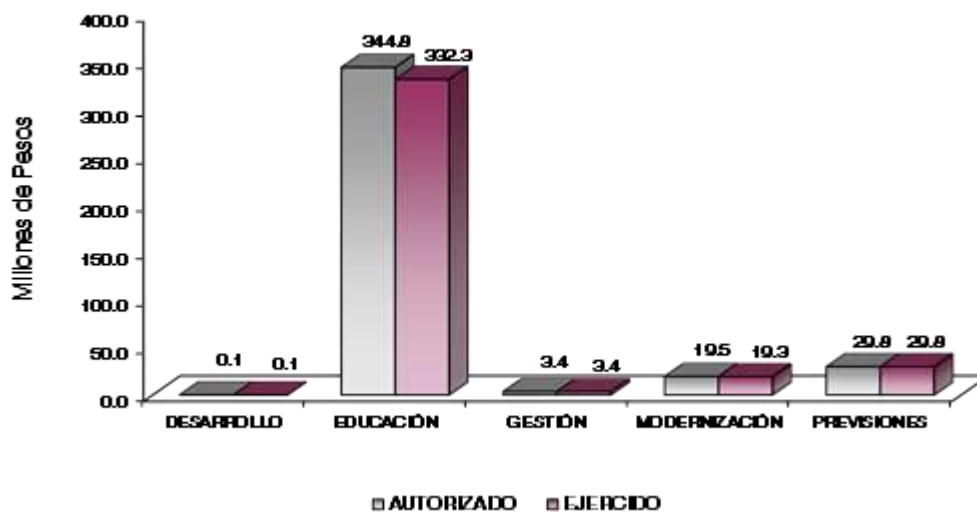

## AVANCE OPERATIVO-PROGRAMÁTICO Y PRESUPUESTAL

## GOBIERNO CAPAZ Y RESPONSABLE

## GOBIERNO

## COORDINACIÓN DE LA POLÍTICA DE GOBIERNO

## 01 03 04 01 DESARROLLO DE LA FUNCIÓN PÚBLICA Y ÉTICA EN EL SERVICIO PÚBLICO

## 01 03 04 01 01 01 FISCALIZACIÓN, CONTROL Y EVALUACIÓN INTERNA DE LA GESTIÓN PÚBLICA

**Realizar Auditorías con el Propósito de Verificar el Cumplimiento del Marco Normativo que Regula el Funcionamiento de las Dependencias y Organismos Auxiliares del Ejecutivo Estatal y los Ayuntamientos.**

En la Universidad Mexiquense del Bicentenario, se cuenta con el Órgano Interno de Control, mismo que se encarga de realizar acciones que le permiten verificar el cumplimiento de la normatividad aplicable a las actividades encaminadas al funcionamiento adecuado de la institución. Para este periodo el Órgano Interno de Control programó 6 auditorías, alcanzando 4, derivado de la pandemia generada por el SARS-CoV-2, cancelando acciones de control, lo que representó 66.7 por ciento de cumplimiento.

**Realizar Evaluaciones para Determinar el Grado de Eficacia y Eficiencia en los Procesos, así como en el Desempeño Institucional de las Dependencias y Organismos Auxiliares del Ejecutivo Estatal.**

La evaluación de las actividades desarrolladas en la Universidad Mexiquense del Bicentenario, es parte fundamental, ya que de ello depende la detección de las carencias, áreas de oportunidad y mejora, con la finalidad de poder consolidarse como una Institución de Educación Superior de gran influencia. En este ejercicio 2020 se programó y se realizó 1 evaluación al desempeño institucional, la cual se enfocó a la obtención del título de los egresados, su ubicación en el campo laboral y la internacionalización de la institución, con lo cual se cumple la meta al 100 por ciento.

**Realizar Inspecciones a Rubros Específicos en las Dependencias, Organismos Auxiliares del Ejecutivo Estatal y en su caso Ayuntamientos, con el Propósito de Constatar el Cumplimiento del Marco Normativo que lo Regula.**

Las inspecciones de rubros específicos en la Universidad Mexiquense del Bicentenario, permiten cumplir con los propósitos de corroborar el cumplimiento del marco normativo, a fin de que se puedan detectar las irregularidades e inconsistencias, para ser subsanadas y cumplir con lo que establece la normatividad. Se programaron 37 inspecciones de las cuales se realizaron 16, lo que representó un 43.2 por ciento de cumplimiento de lo programado, derivado de la pandemia generada por el SARS-CoV-2, cancelando acciones de control. Destacando las inspecciones al cumplimiento de metas, a la página de transparencia, fondo fijo de caja, estados financieros, a medidas de disciplina presupuestaria, a la concentración y resguardo de equipos, entre otras.

**Participar en Testificaciones, con el Propósito de Asegurarse que los Actos Administrativos se Realicen Conforme a la Normatividad Vigente.**

En la Universidad Mexiquense del Bicentenario el realizar testificaciones por parte del Órgano Interno de Control ha permitido asegurar el cumplimiento de la normatividad vigente, a fin de no incurrir en inconsistencias normativas y que todos los actos se encuentren conforme a la legislación aplicable. El Órgano Interno de Control programó 20 testificaciones, lo que representa el cumplimiento al 100 por ciento. Se testificaron actos de entregas y recepción de 56 unidades administrativas de la Universidad y celebración de visitas, audiencias o actos públicos del protocolo de actuación, entre otros.

**Participación del Órgano Interno de Control en Reuniones que por Mandato Legal o Disposición Administrativa así lo Requiera.**

La participación del Órgano Interno de Control en las reuniones de mandato legal, permite darle la certificación de cumplimiento de la normatividad en cada una de las sesiones a las que se asiste, con la intención de contar con veracidad de lo desarrollado en dicha actividad. El Órgano Interno de Control programó 26 sesiones, se participó en 35, lo que representó el 134.6 por ciento de cumplimiento; en este sentido, se participó en reuniones de los Comités de Adquisiciones y Servicios (federal y estatal), de Transparencia, de Mejora Regulatoria, de Ética y Prevención de Conflicto de Intereses y Consejo Directivo de la Universidad.

## SOCIAL

## EDUCACIÓN

## 02 05 03 01 EDUCACIÓN SUPERIOR

## 02 05 03 01 01 02 EDUCACIÓN SUPERIOR UNIVERSITARIA

**Coadyuvar a que los Estudiantes Egresen de sus Estudios de Tipo Superior en el Ciclo Escolar.** La Tutoría Académica y la responsabilidad profesional de los actores del proceso de enseñanza aprendizaje, constituyen uno de los ejes primarios del quehacer institucional, al permitir que se disminuya la deserción y rezago a la educación superior, incrementando su capacidad crítica-analítica para mejorar el rendimiento académico. Se programó una meta de 1 mil 407 estudiantes egresados, alcanzando dicha cantidad, lo que representó el 100 por ciento respecto a la meta programada. Cabe mencionar que a la fecha se cuenta con un total de 8 mil 859 egresados de los diferentes Programas Educativos que oferta la Universidad.

**Atender a la Matrícula de Educación Superior para Contribuir en la Disminución de las Divergencias entre la Oferta y la Demanda Educativa.** La naturaleza de la Universidad Mexiquense del Bicentenario consiste en promover la formación de profesionales y profesionistas de alto nivel, innovadores, competitivos y emprendedores, aspirando a formar ciudadanos íntegros, éticos, críticos, con una visión humanística. Para lo cual se ofertan 103 opciones educativas de nivel superior. La Institución programó una meta de 14 mil 200 estudiantes, alcanzando 14 mil 488, lo que representó el 102 por ciento respecto a la meta programada. Dicha matrícula es atendida en las 32 Unidades de Estudios Superiores que integran a la Universidad Mexiquense del Bicentenario con un impacto en la totalidad del Estado de México y Entidades aledañas.

**Construcción de una Unidad Académica Departamental Tipo II.** Para poder incrementar la cobertura en educación de tipo superior en la Zona Metropolitana de la Ciudad de México, se realizó la ampliación de la infraestructura física, instalada en la Unidad de Estudios Superiores Ecatepec de la UMB.

**Atender a los Estudiantes de Nuevo Ingreso de Educación Superior para Contribuir en la Disminución de las Divergencias entre la Oferta y la Demanda Educativa.** Atendiendo las necesidades de educación superior del Estado de México, la Universidad Mexiquense del Bicentenario contribuye en la absorción de egresados de las Instituciones de Educación Media Superior, a fin de aumentar la cobertura de la Educación Superior. Se programó atender a 4 mil 200 estudiantes y se alcanzaron 4 mil 121, lo que representó un 98.1 por ciento respecto de la meta programada. Cabe destacar que en 2020 se aprobó la creación de la UES Hueyoxtlá la cual iniciará operaciones en 2021; con lo cual se llega a 33 Unidades de Estudios Superiores de la UMB en la Geografía de la Entidad.

**Realizar Acciones de Formación Integral, para Desarrollar Capacidades, Valores y Habilidades Profesionales.** Uno de los pilares para la formación integral de los estudiantes es el realizar actividades complementarias para la formación de los futuros profesionales y profesionistas en las 32 Unidades de Estudios Superiores. Se programaron 9 acciones, mismas que se alcanzaron al 100 por ciento de la meta programada.

**Realizar Acciones para Fomentar una Cultura Emprendedora.** Para el Ejercicio 2020, se programó la realización de 15 acciones como parte de los programas de apoyo a emprendedores en educación superior universitaria; mismas que se alcanzaron y presentaron a manera de participación de estudiantes en diversos foros y en la Feria Internacional de Investigación, Desarrollo, Innovación y Emprendimiento Social 2020 (FIIDIES 2020), cumpliendo con la meta al 100 por ciento.

**Coadyuvar a que los Egresados se Titulen.** La implementación de nuevas y mejores estrategias para que los egresados obtengan su título profesional, es una de las líneas de trabajo del área académica de la UMB, ello en función de los alcances que se desean obtener. Como resultado de las distintas acciones implementadas de nuevas y mejores estrategias para que los egresados obtengan su título profesional. Se programaron 700 egresados que se titularían, alcanzándose al final del año 2020 la cantidad de 1 mil 037, con lo que se cumple al 148.1 por ciento la meta programada.

**Lograr Certificaciones en Educación Superior para Mejorar la Calidad.** Los trámites correspondientes a la Certificación de la Norma Mexicana en Igualdad Laboral y No Discriminación NMX-R-025-SCFI-2015 se han concluido ante la certificadora Factual Services, para lo cual el 18 de diciembre de 2020 se llevó a cabo la pre-auditoría; la auditoría se llevará a cabo en enero de 2021. Lo anterior derivado de la pandemia causada por el virus SARS-COV-2 COVID 19. En este sentido, se programó un documento que refiere a la certificación en la Norma Mexicana en Igualdad Laboral y No Discriminación NMX-R-025-SCFI-2015.

**Capacitar y Actualizar al Personal Docente para Mejorar la Formación Académica.** Parte importante del proceso de enseñanza aprendizaje es el de contar con docentes capacitados, que tengan actualizaciones metodológicas, didácticas y de áreas afines a sus perfiles profesionales. Para este Ejercicio 2020, se programó la capacitación de 818 docentes, de los cuales se alcanzó la capacitación referida, cumpliendo la meta programada al 100 por ciento. Cabe destacar que la Capacitación del Personal Docente se realizó conforme a las necesidades de capacitación y de forma regional, con lo cual se optimizan recursos y se garantiza su pertinencia.

**Capacitar al Personal Directivo y Administrativo para el Fortalecimiento Institucional.** La constante capacitación y actualización al personal directivo y administrativo, permiten impulsar el desarrollo laboral, lo que se refleja en el servicio de calidad que se ofrece a los usuarios. Para este ejercicio la meta programada fue de 286 personas, alcanzando 236 personas capacitadas, lo que representó un cumplimiento del 82.5 por ciento de la meta programada. Cabe destacar que la Capacitación del Personal Directivo y Administrativo se realizó conforme a las necesidades de capacitación para fortalecer a las áreas administrativas en sus funciones y atribuciones.

**Desarrollar Proyectos de Investigación para Atender las Necesidades de Desarrollo Tecnológico, Económico y Social.** Para el ejercicio 2020, se programó la elaboración de 30 proyectos como parte del impulso a la investigación científica; mismos que se alcanzaron y presentaron en la Feria Internacional de investigación, Desarrollo, Innovación y Emprendimiento Social 2020 (FIIDIES 2020). Para este ejercicio se alcanzaron 30 proyectos lo que representó un avance del 100 por ciento cumpliendo la meta programada. Para la integración de dichos proyectos se partió de una primera selección en las UES participantes y finalmente se evaluaron por un jurado externo a la Universidad para garantizar imparcialidad.

## 02 05 06 01 GESTIÓN DE LAS POLÍTICAS EDUCATIVAS

### 02 05 06 01 02 04 VINCULACIÓN CON EL SECTOR PRODUCTIVO

**Realizar Acciones de Vinculación y Extensión que Permitan Establecer Lazos de Colaboración con los Sectores Público, Privado y Social.** Se programó la realización de actividades complementarias para la vinculación con los diferentes sectores y los futuros profesionales y profesionistas, proporcionando el acercamiento en la actividad fuera del ámbito académico que fortalezca el desarrollo de la educación superior de los universitarios, se programaron 4 acciones, mismas que se han realizado, por lo que se alcanzó el 100 por ciento de la meta establecida.

**Firmar Convenios con los Sectores, Público, Privado y Social para Formalizar los Lazos de Colaboración Institucional.** La vinculación con los diferentes sectores es eje central de toda Institución de Educación Superior, por ello la Universidad Mexiquense del Bicentenario tiene el compromiso de vincular a las y los estudiantes dentro del modelo educativo, así como la de vincularse con el sector público, privado y social. Durante el Ejercicio 2020 se programaron 40 convenios de colaboración interinstitucional, logrando firmar 41, por lo que se alcanzó el 102.5 por ciento de la meta programada. Destacando las alianzas estratégicas establecidas con la Fundación México-Estados Unidos para la Ciencia A.C. (FUMEC), con el Instituto de Seguridad Social del Estado de México y Municipios (ISSEMyM), con el Instituto de Salud del Estado de México (ISEM) y con el Consejo Nacional de Fomento Educativo (CONAFE).

**Atender Estudiantes en Educación Dual para Desarrollar Aptitudes y Habilidades en Unidades Económicas.** La inercia actual del sector productivo, demanda mayor preparación profesional de los estudiantes, el cual debe ser acorde a las necesidades del mercado laboral, por ello la Universidad busca la generación de convenios para la realización de estudios en el modelo dual, a lo que se programó una meta de 38 estudiantes, alcanzando el 100 por ciento de la meta establecida. Lo anterior debido a los requerimientos del Modelo de Educación Dual, mismo que se encuentra actualizado con base en el Acuerdo por el que se



establece la Educación Dual en los Tipos Educativos Medio Superior y Superior. Cabe mencionar que derivado de la pandemia causada por el virus SARS-COV-2 COVID 19 se retiraron de las actividades presenciales a las y los estudiantes de la modalidad dual, para reintegrarse a las actividades virtuales.

**Impulsar la Internacionalización Entre la Comunidad de la Institución para Fortalecer la Calidad Educativa.** Derivado de la proyección del Ejercicio 2020, así como del ajuste emergente procedente de la contingencia sanitaria provocada por el virus SARS-CoV-2 (COVID-19), se llevaron a cabo actividades complementarias orientadas a la formación de los futuros profesionales para ampliar su visión al contexto internacional en el ámbito de la educación superior, tales como la Tercera Conferencia Anual STEM Retos y Respuestas de la Educación Superior a los impactos de COVID-19 de la Conferencia de Universidades de las Américas, que consideró la participación de una persona de acuerdo con la programación, logrando alcanzar el 100 por ciento de la meta establecida.

**Contactar Egresados en Educación Superior para Identificar su Situación Profesional.** Con el objetivo de darle seguimiento a la trayectoria académica profesional de los egresados, se programó contactar a 700 egresados, logrando contactar a 821, con lo que se reporta un avance de la meta programada del 117.3 por ciento de la meta programada.

## 02 05 06 02 MODERNIZACIÓN DE LA EDUCACIÓN

### 02 05 06 02 01 01 FORTALECIMIENTO DE LA CALIDAD EDUCATIVA

**Impartir el Idioma Inglés a los Estudiantes en Educación Superior para el Desarrollo de Competencias.** Para los profesionistas y profesionales, hoy en día contar con un segundo idioma se ha convertido en uno de los requisitos fundamentales para ser competitivos en el mercado laboral demandante en el que se encuentran inmersos, es por tal motivo que, en la Universidad Mexiquense del Bicentenario, impartir el idioma inglés es una de las acciones implementadas para que a la matrícula inscrita se le provea un segundo idioma. La Universidad programó 14 mil 200 estudiantes, logrando 13 mil 693, por lo que se alcanzó el 96.4 por ciento de la meta establecida. Dicha matrícula es atendida en las 31 Unidades de Estudios Superiores que integran a la Universidad Mexiquense del Bicentenario con un impacto en la totalidad del Estado de México y Entidades aledañas.

### 02 05 06 02 01 04 TECNOLOGÍA APLICADA A LA EDUCACIÓN

**Destinar Equipo de Cómputo al Proceso de Enseñanza-Aprendizaje en Educación Superior para el Desarrollo de las Habilidades Digitales.** La utilización de equipos de cómputo óptimos para la realización del proceso de enseñanza – aprendizaje es una de las acciones que ha emprendido la Universidad, por tal motivo se programó la optimización de 1 mil 635 equipos de cómputo para el proceso de enseñanza aprendizaje, como resultado de los trabajos realizados, mismos que al transcurso del ejercicio se han logrado, es decir, 100 por ciento de avance.

### 02 05 06 02 01 05 CONVIVENCIA ESCOLAR SIN VIOLENCIA

**Realizar Acciones para la Prevención de la Violencia Escolar en Educación Superior.** La erradicación de la violencia escolar es uno de los temas que atañe a la sociedad en general y en particular a la Universidad Mexiquense del Bicentenario como parte de las Instituciones de Educación Superior. Por ello las políticas educativas de todo sistema educativo establecen la realización de acciones de prevención y erradicación de la violencia. Se programaron 83 acciones para la prevención de la violencia escolar, mismas que se han realizado, mediante diferentes medios de comunicación, alcanzando el 100 por ciento de la meta programada.

**Realizar Acciones para la Igualdad de Trato y Oportunidades.** La igualdad de género es un principio institucional que estipula que tanto los hombres como las mujeres son iguales y cuentan con las mismas posibilidades y alternativas, es decir, todas las personas, sin distinción alguna tenemos los mismos derechos, deberes y obligaciones. Para la Universidad Mexiquense del Bicentenario, la igualdad debe traducirse en oportunidades reales y efectivas. Se programó la realización de 181 acciones para la igualdad de trato y oportunidades, alcanzando el 100 por ciento de la meta programada.

CUENTA PÚBLICA DEL GOBIERNO, ORGANISMOS AUXILIARES Y AUTÓNOMOS DEL ESTADO DE MÉXICO 2020

Universidad Mexiquense del Bicentenario Avance Operativo - Programático y Presupuestal Enero - Diciembre de 2020													
						M E T A S      P R E S U P U E S T O 2 0 2 0 (Miles de Pesos)							
FIN	FUN	SF	PP	SP	Pr	DESCRIPCIÓN	UNIDAD DE MEDIDA	PROGRA- MADO	ALCAN- ZADO	AVANCE %	AUTORIZADO ANUAL	EJERCIDO	%
<b>GOBIERNO CAPAZ Y RESPONSABLE</b>													
<b>GOBIERNO</b>													
<b>COORDINACIÓN DE LA POLÍTICA DE GOBIERNO</b>													
01	03	04	01			<b>DESARROLLO DE LA FUNCIÓN PÚBLICA Y ÉTICA EN EL SERVICIO PÚBLICO</b>					72.6	72.6	100.0
01	03	04	01	01	01	<b>FISCALIZACIÓN. CONTROL Y EVALUACIÓN INTERNA DE LA GESTIÓN PÚBLICA</b>					72.6	72.6	100.0
						Realizar Auditorias, con el Propósito de Verificar el Cumplimiento del Marco Normativo que Regula el Funcionamiento de las Dependencias y Organismos Auxiliares del Ejecutivo Estatal y los Ayuntamientos	Auditoria	6	4	66.7			
						Realizar Evaluaciones para Determinar el Grado de Eficacia y Eficiencia en los Procesos, así como en el Desempeño Institucional de las Dependencias y Organismos Auxiliares del Ejecutivo Estatal	Evaluación	1	1	100			
						Realizar Inspecciones a Rubros Específicos en las Dependencias, Organismos Auxiliares del Ejecutivo Estatal y en su caso Ayuntamientos, con el Propósito de Constatar el Cumplimiento del Marco Normativo que lo Regula	Inspección	37	16	43.2			
						Participar en Testificaciones con el Propósito de Asegurarse que los Actos Administrativos se Realicen Conforme a la Normatividad Vigente	Testificación	20	20	100			
						Participación del Órgano Interno de Control en Reuniones que por Mandato Legal o Disposición Administrativa así lo Requiera	Sesión	26	35	134.6			
<b>SOCIAL</b>													
<b>EDUCACIÓN</b>													
02	05	03	01			<b>EDUCACIÓN SUPERIOR</b>					344,808.2	332,297.2	96.4
02	05	03	01	01	02	<b>EDUCACIÓN SUPERIOR UNIVERSITARIA</b>					344,808.2	332,297.2	96.4
						Coadyuvar a que los Estudiantes Egresen de sus Estudios de Tipo Superior en el Ciclo Escolar	Egresado	1,407	1,407	100			
						Atender la Matrícula de Educación Superior para Contribuir en la Disminución de las Divergencias Entre La Oferta y la Demanda Educativa	Estudiante	14,200	14,488	102			
						Atender a los Estudiantes de Nuevo Ingreso de Educación Superior para Contribuir en la Disminución de las Divergencias entre la Oferta y la Demanda Educativa	Estudiante	4,200	4,121	98.1			
						Realizar Acciones de Formación Integral, para Desarrollar Capacidades, Valores y Habilidades Profesionales	Acción	9	9	100			
						Realizar Acciones para Fomentar una Cultura Emprendedora	Acción	15	15	100			
						Coadyuvar a que los Egresados se Titulen	Documento	700	1,037	148.1			
						Lograr Certificaciones en Educación Superior para Mejorar la Calidad	Documento	1					
						Capacitar y Actualizar al Personal Docente para Mejorar la Formación Académica	Docente	818	818	100			
						Capacitar al Personal Directivo y Administrativo para el Fortalecimiento Institucional	Persona	286	236	82.5			
						Desarrollar Proyectos de Investigación para Atender las Necesidades de Desarrollo Tecnológico, Económico y Social	Proyecto	30	30	100			

U M B

FIN	FUN	SF	PP	SP	Pr	DESCRIPCIÓN	M E T A S			P R E S U P U E S T O 2 0 2 0 (Miles de Pesos)			
							UNIDAD DE MEDIDA	PROGRA- MADO	ALCAN- ZADO	AVANCE %	AUTORIZADO ANUAL	EJERCIDO	%
02	05	06	01			<b>GESTIÓN DE LAS POLÍTICAS EDUCATIVAS</b>					3,367.0	3,367.0	100.0
02	05	06	01	02	04	<b>VINCULACIÓN CON EL SECTOR PRODUCTIVO</b>					3,367.0	3,367.0	100.0
						Realizar Acciones de Vinculación y Extensión que Permitan Establecer Lazos de Colaboración con los Sectores Público, Privado y Social	Acción	4	4	100			
						Firmar Convenios con los Sectores, Público, Privado y Social para Formalizar los Lazos de Colaboración Institucional	Convenio	40	41	102.5			
						Atender Estudiantes en Educación Dual para Desarrollar Aptitudes y Habilidades en Unidades Económicas	Estudiante	38	38	100			
						Impulsar la Internacionalización Entre la Comunidad de la Institución para Fortalecer la Calidad Educativa	Persona	1	1	100			
						Contactar Egresados en Educación Superior para Identificar su Situación Profesional	Egresado	700	821	117.3			
02	05	06	02			<b>MODERNIZACIÓN DE LA EDUCACIÓN</b>					19,509.9	19,278.4	98.8
02	05	06	02	01	01	<b>FORTALECIMIENTO DE LA CALIDAD EDUCATIVA</b>					19,509.9	19,278.4	98.8
						Impartir el Idioma Inglés a los Estudiantes en Educación Superior para el Desarrollo de Competencias	Estudiante	14,200	13,693	96.4			
02	05	06	02	01	04	<b>TECNOLOGÍA APLICADA A LA EDUCACIÓN</b>							
						Destinar Equipo de Cómputo al Proceso de Enseñanza-Aprendizaje en Educación Superior para el Desarrollo de las Habilidades Digitales	Equipo de Cómputo	1,635	1,635	100			
02	05	06	02	01	05	<b>CONVIVENCIA ESCOLAR SIN VIOLENCIA</b>							
						Realizar Acciones para la Prevención de la Violencia Escolar en Educación Superior	Acción	83	83	100			
						Realizar Acciones para la Igualdad de Trato y Oportunidades	Acción	181	181	100			
						<b>GOBIERNO CAPAZ Y RESPONSABLE</b>							
						<b>OTROS NO CLASIFICADOS EN FUNCIONES ANTERIORES</b>							
						<b>ADEUDOS DE EJERCICIOS FISCALES ANTERIORES</b>							
04	04	01	01			<b>PREVISIÓN PARA EL PAGO DE ADEUDOS DE EJERCICIOS FISCALES ANTERIORES</b>					29,797.7	29,797.7	100.0
04	04	01	01	01	01	<b>PASIVOS DERIVADOS DE EROGACIONES DEVENGADAS Y PENDIENTES DE EJERCICIOS ANTERIORES</b>					29,797.7	29,797.7	100.0
						Registrar el Pago de Adeudos de Ejercicios Fiscales Anteriores	Documento	1	1	100			
<b>T O T A L</b>											<b>397,555.4</b>	<b>384,812.9</b>	<b>96.8</b>
											=====	=====	



# ANEXOS ESTABLECIDOS EN DIFERENTES ORDENAMIENTOS



Relación de Bienes Inmuebles que Componen el Patrimonio  
Cuenta Pública 2020  
(Miles de Pesos)

Ente Público: Universidad Mexiquense del Bicentenario

Código	Descripción de Bienes Inmuebles	* Valor en Libros
	Terrenos	10,300.0
	Edificios no Habitacionales	158,115.2
	Construcciones en Proceso	138,881.3
	<b>TOTAL</b>	<b>307,296.5</b>

Relación de Bienes Muebles que Componen el Patrimonio  
Cuenta Pública 2020  
(Miles de Pesos)

Ente Público: Universidad Mexiquense del Bicentenario

Código	Descripción de Bienes Muebles	Valor en Libros
	Mobiliario y Equipo de Administración	98,923.7
	Mobiliario y Equipo Educacional y Recreativo	5,783.1
	Equipo e Instrumental Médico y de Laboratorio	18,840.3
	Vehículos y Equipo de Transporte	14,744.7
	Maquinaria, Otros equipos y Herramientas	14,793.3
	<b>T O T A L</b>	<b>153,085.1</b>

**Universidad Mexiquense del Bicentenario**  
**Cuenta Pública 2020**  
**Relación de Cuentas Bancarias Productivas Específicas**

Fondo, Programa o Convenio	Datos de la Cuenta Bancaria	
	Institución Bancaria	Número de Cuentas *
Nómina	BBVA	741
Gastos de Operación	BBVA	679
Recurso FAM	BBVA	047
Recursos Propios	BBVA	057
Fondos Concurrentes	BBVA	546
Recaudación UMB	BBVA	355
Rendimientos FAM	BBVA	856
ProExOEES 2016	BBVA	590
PRODEP	BBVA	618
UMB Cinvestav Tultitlán	BBVA	942
Subsidio Estatal UMB	BBVA	746
ProExOEES 2015	BBVA	466
Subsidio Federal 2017	BBVA	800
Subsidio Federal 2018	BBVA	830
CONVIVE 2018	BBVA	228
COMECYT FIID	BBVA	123
PROEXES 2017	BBVA	948
PADES 2018	BBVA	477
Recurso Federal 2019	BBVA	380
Recurso Federal 2020	BBVA	080
Recursos Estatales 2020	BBVA	803
Profexce 2020	BBVA	094
Banorte CONACYT	BANORTE	96
FAM 2020	SANTANDER	181



FORMATOS PARA EL CUMPLIMIENTO  
DE LA LEY DE DISCIPLINA FINANCIERA  
DE LAS ENTIDADES FEDERATIVAS  
Y LOS MUNICIPIOS



Universidad Mexiquense del Bicentario Estado de Situación Financiera Detallado - LDF Al 31 de Diciembre de 2020 y 2019 (CIFRAS EN MILES DE PESOS)					
Concepto	2020	2019	Concepto	2020	2019
<b>ACTIVO</b>			<b>PASIVO</b>		
<b>Activo Circulante</b>			<b>Pasivo Circulante</b>		
a. Efectivo y Equivalentes (a=a1+a2+a3+a4+a5+a6+a7)	110,241.0	110,152.6	a. Cuentas por Pagar a Corto Plazo (a=a1+a2+a3+a4+a5+a6+a7+a8+a9)	43,125.9	53,202.4
a1) Efectivo			a1) Servicios Personales por Pagar a Corto Plazo		
a2) Bancos/Tesorería	110,241.0	110,152.6	a2) Proveedores por Pagar a Corto Plazo	15.5	15.5
a3) Bancos/Dependencias y Otros			a3) Contratistas por Obras Públicas por Pagar a Corto Plazo	32,665.8	44,157.2
a4) Inversiones Temporales (Hasta 3 meses)			a4) Participaciones y Aportaciones por Pagar a Corto Plazo		
a5) Fondos con Afectación Específica			a5) Transferencias Otorgadas por Pagar a Corto Plazo		
a6) Depósitos de Fondos de Terceros en Garantía y/o Administración			a6) Intereses, Comisiones y Otros Gastos de la Deuda Pública por Pagar a Corto Plazo		
a7) Otros Efectivos y Equivalentes			a7) Retenciones y Contribuciones por Pagar a Corto Plazo	47.5	0.4
b. Derechos a Recibir Efectivo o Equivalentes (b=b1+b2+b3+b4+b5+b6+b7)	44,690.0	45,896.3	a8) Devoluciones de la Ley de Ingresos por Pagar a Corto Plazo		
b1) Inversiones Financieras de Corto Plazo	44,690.0	45,672.7	a9) Otras Cuentas por Pagar a Corto Plazo	10,397.1	9,029.3
b2) Cuentas por Cobrar a Corto Plazo		223.6	b. Documentos por Pagar a Corto Plazo (b=b1+b2+b3)		
b3) Deudores Diversos por Cobrar a Corto Plazo			b1) Documentos Comerciales por Pagar a Corto Plazo		
b4) Ingresos por Recuperar a Corto Plazo			b2) Documentos con Contratistas por Obras Públicas por Pagar a Corto Plazo		
b5) Deudores por Anticipos de la Tesorería a Corto Plazo			b3) Otros Documentos por Pagar a Corto Plazo		
b6) Préstamos Otorgados a Corto Plazo			c. Porción a Corto Plazo de la Deuda Pública a Largo Plazo (c=c1+c2)		
b7) Otros Derechos a Recibir Efectivo o Equivalentes a Corto Plazo			c1) Porción a Corto Plazo de la Deuda Pública		
c. Derechos a Recibir Bienes o Servicios (c=c1+c2+c3+c4+c5)	5,126.2		c2) Porción a Corto Plazo de Arrendamiento Financiero		
c1) Anticipo a Proveedores por Adquisición de Bienes y Prestación de Servicios a Corto Plazo			d. Títulos y Valores a Corto Plazo		
c2) Anticipo a Proveedores por Adquisición de Bienes Inmuebles y Muebles a Corto Plazo			e. Pasivos Diferidos a Corto Plazo (e=e1+e2+e3)		
c3) Anticipo a Proveedores por Adquisición de Bienes Intangibles a Corto Plazo			e1) Ingresos Cobrados por Adelantado a Corto Plazo		
c4) Anticipo a Contratistas por Obras Públicas a Corto Plazo	5,126.2		e2) Intereses Cobrados por Adelantado a Corto Plazo		
c5) Otros Derechos a Recibir Bienes o Servicios a Corto Plazo			e3) Otros Pasivos Diferidos a Corto Plazo		
d. Inventarios (d=d1+d2+d3+d4+d5)	3,140.6	746.1	f. Fondos y Bienes de Terceros en Garantía y/o Administración a Corto Plazo (f=f1+f2+f3+f4+f5+f6)		
d1) Inventario de Mercancías para Venta			f1) Fondos en Garantía a Corto Plazo		
d2) Inventario de Mercancías Terminadas			f2) Fondos en Administración a Corto Plazo		
d3) Inventario de Mercancías en Proceso de Elaboración			f3) Fondos Contingentes a Corto Plazo		
d4) Inventario de Materias Primas, Materiales y Suministros para Producción			f4) Fondos de Fideicomisos, Mandatos y Contratos Análogos a Corto Plazo		
d5) Bienes en Tránsito	3,140.6	746.1	f5) Otros Fondos de Terceros en Garantía y/o Administración a Corto Plazo		
e. Almacenes			f6) Valores y Bienes en Garantía a Corto Plazo		
f. Estimación por Pérdida o Deterioro de Activos Circulantes (f=f1+f2)			g. Provisiones a Corto Plazo (g=g1+g2+g3)		
f1) Estimaciones para Cuentas Incobrables por Derechos a Recibir Efectivo o Equivalentes			g1) Provisión para Demandas y Juicios a Corto Plazo		
f2) Estimación por Deterioro de Inventarios			g2) Provisión para Contingencias a Corto Plazo		
g. Otros Activos Circulantes (g=g1+g2+g3+g4)			g3) Otras Provisiones a Corto Plazo		
g1) Valores en Garantía			h. Otros Pasivos a Corto Plazo (h=h1+h2+h3)		
g2) Bienes en Garantía (excluye depósitos de fondos)			h1) Ingresos por Clasificar		
g3) Bienes Derivados de Embargos, Decomisos, Aseguramientos y Dación en Pago			h2) Recaudación por Participar		
g4) Adquisición con Fondos de Terceros			h3) Otros Pasivos Circulantes		
<b>IA. Total de Activos Circulantes (IA = a + b + c + d + e + f + g)</b>	<b>163,197.8</b>	<b>156,795.0</b>	<b>IIA. Total de Pasivos Circulantes (IIA = a + b + c + d + e + f + g + h)</b>	<b>43,125.9</b>	<b>53,202.4</b>
<b>Activo No Circulante</b>			<b>Pasivo No Circulante</b>		
a. Inversiones Financieras a Largo Plazo			a. Cuentas por Pagar a Largo Plazo		
b. Derechos a Recibir Efectivo o Equivalentes a Largo Plazo	307,296.5	295,897.2	b. Documentos por Pagar a Largo Plazo		
c. Bienes Inmuebles, Infraestructura y Construcciones en Proceso	153,085.1	152,878.2	c. Deuda Pública a Largo Plazo		
d. Bienes Muebles			d. Pasivos Diferidos a Largo Plazo		
e. Activos Intangibles			e. Fondos y Bienes de Terceros en Garantía y/o Administración a Largo Plazo		
f. Depreciación, Deterioro y Amortización Acumulada de Bienes	-114,435.1	-99,488.7	f. Provisiones a Largo Plazo		
g. Activos Diferidos			<b>IIB. Total de Pasivos No Circulantes (IIB = a + b + c + d + e + f)</b>		
h. Estimación por Pérdida o Deterioro de Activos no Circulantes			<b>II. Total del Pasivo (II = IIA + IIB)</b>	<b>43,125.9</b>	<b>53,202.4</b>
i. Otros Activos no Circulantes			<b>HACIENDA PÚBLICA/PATRIMONIO</b>		
<b>IB. Total de Activos No Circulantes (IB = a + b + c + d + e + f + g + h + i)</b>	<b>345,946.5</b>	<b>349,286.7</b>	<b>IIIA. Hacienda Pública/Patrimonio Contribuido (IIIA = a + b + c)</b>		
<b>I. Total del Activo (I = IA + IB)</b>	<b>509,144.3</b>	<b>506,081.7</b>	a. Aportaciones		
			b. Donaciones de Capital		
			c. Actualización de la Hacienda Pública/Patrimonio		
			<b>IIIB. Hacienda Pública/Patrimonio Generado (IIIB = a + b + c + d + e)</b>	<b>466,018.4</b>	<b>452,879.3</b>
			a. Resultados del Ejercicio (Ahorro/ Desahorro)	14,031.8	35,269.7
			b. Resultados de Ejercicios Anteriores	451,986.6	417,609.6
			c. Revaluos		
			d. Reservas		
			e. Rectificaciones de Resultados de Ejercicios Anteriores		
			<b>IIIC. Exceso o Insuficiencia en la Actualización de la Hacienda Pública/Patrimonio (IIIC=a+b)</b>		
			a. Resultado por Posición Monetaria		
			b. Resultado por Tenencia de Activos no Monetarios		
			<b>III. Total Hacienda Pública/Patrimonio (III = IIIA + IIIB + IIIC)</b>	<b>466,018.4</b>	<b>452,879.3</b>
			<b>IV. Total del Pasivo y Hacienda Pública/Patrimonio (IV = II + III)</b>	<b>509,144.3</b>	<b>506,081.7</b>

CUENTA PÚBLICA DEL GOBIERNO, ORGANISMOS AUXILIARES Y AUTÓNOMOS DEL ESTADO DE MÉXICO 2020

Universidad Mexiquense del Bicentenario Informe Analítico de la Deuda Pública y Otros Pasivos - LDF Al 31 de Diciembre de 2019 y 2020							
Denominación de la Deuda Pública y Otros Pasivos (c)	Saldo al 31 de Diciembre de 2019 (d)	Disposiciones del Período (e)	Amortizaciones del Período (f)	Revaluaciones, Reclasificaciones y Otros Ajustes (g)	Saldo Final del Período (h) h=d+e-f+g	Pago de Intereses del Período (i)	Pago de Comisiones y demás Costos Asociados Durante el Período (j)
<b>1. Deuda Pública (1=A+B)</b>							
<b>A. Corto Plazo (A=a1+a2+a3)</b>							
a1) Instituciones de Crédito							
a2) Títulos y Valores							
a3) Arrendamientos Financieros							
<b>B. Largo Plazo (B=b1+b2+b3)</b>							
b1) Instituciones de Crédito							
b2) Títulos y Valores							
b3) Arrendamientos Financieros							
<b>2. Otros Pasivos</b>	53,202.4				43,125.9		
<b>3. Total de la Deuda Pública y Otros Pasivos (3=1+2)</b>	<b>53,202.4</b>				<b>43,125.9</b>		
<b>4. Deuda Contingente 1 (Informativo)</b>							
A. Deuda Contingente 1							
B. Deuda Contingente 2							
C. Deuda Contingente XX							
<b>5. Valor de Instrumentos Bono Cupón Cero 2 (Informativo)</b>							
A. Instrumento Bono Cupón Cero 1							
B. Instrumento Bono Cupón Cero 2							
C. Instrumento Bono Cupón Cero XX							

1 Se refiere a cualquier Financiamiento sin fuente o garantía de pago definida, que sea asumida de manera solidaria o subsidiaria por las Entidades Federativas con sus Municipios, organismos descentralizados y empresas de participación estatal mayoritaria y fideicomisos, locales o municipales, y por los Municipios con sus respectivos organismos descentralizados y empresas de participación municipal mayoritaria.

2 Se refiere al valor del Bono Cupón Cero que respalda el pago de los créditos asociados al mismo (Activo).

Obligaciones a Corto Plazo (k)	Monto Contratado (l)	Plazo Pactado (m)	Tasa de Interés (n)	Comisiones y Costos Relacionados (o)	Tasa Efectiva (p)
<b>6. Obligaciones a Corto Plazo (Informativo)</b>					
A. Crédito 1					
B. Crédito 2					
C. Crédito XX					

Universidad Mexiquense del Bicentenario Informe Analítico de Obligaciones Diferentes de Financiamientos Al 31 de Diciembre de 2020 (Miles de Pesos)										
Denominación de las Obligaciones Diferentes de Financiamiento (c)	Fecha del Contrato (d)	Fecha de Inicio de Operación del Proyecto (e)	Fecha de Vencimiento (f)	Monto de la Inversión Pactado (g)	Plazo Pactado (h)	Monto Promedio Mensual del Pago de la Contraprestación (i)	Monto Promedio Mensual del Pago de la Contraprestación Correspondiente al Pago de Inversión (j)	Monto Pagado de la Inversión al XX de XXXX de 20XN (k)	Monto Pagado de la Inversión Actualizado al XX de XXXX de 20XN (l)	Saldo Pendiente por Pagar de la Inversión al XX de XXXX de 20XN (m = g - l)
<b>A. Asociaciones Público Privadas (APP's)</b> <b>(A=a+b+c+d)</b>				0.0		0.0	0.0			0.0
a) APP 1										0.0
b) APP 2										0.0
c) APP 3										0.0
d) APP XX										0.0
<b>B. Otros Instrumentos (B=a+b+c+d)</b>				0.0		0.0	0.0			0.0
a) Otro Instrumento 1										0.0
b) Otro Instrumento 2										0.0
c) Otro Instrumento 3										0.0
d) Otro Instrumento XX										0.0
<b>C. Total de Obligaciones Diferentes de Financiamiento (C=A+B)</b>				0.0		0.0	0.0			0.0

Universidad Mexiquense del Bicentenario Balance Presupuestario Del 1 de Enero al 31 de Diciembre de 2020 (Miles de Pesos)			
Concepto	Estimado / Aprobado	Devengado	Recaudado / Pagado
<b>A. Ingresos Totales (A = A1+A2+A3)</b>	<b>367,646.8</b>	<b>383,926.6</b>	<b>383,926.6</b>
A1. Ingresos de Libre Disposición	350,456.0	347,014.6	347,014.6
A2. Transferencias Federales Etiquetadas	17,190.8	17,190.8	17,190.8
A3. Financiamiento Neto		19,721.2	19,721.2
<b>B. Egresos Presupuestarios<sup>1</sup> (B = B1+B2)</b>	<b>367,646.8</b>	<b>384,812.9</b>	<b>366,972.5</b>
B1. Gasto No Etiquetado (sin incluir Amortización de la Deuda Pública)	350,456.0	367,622.1	361,846.3
B2. Gasto Etiquetado (sin incluir Amortización de la Deuda Pública)	17,190.8	17,190.8	5,126.2
<b>C. Remanentes del Ejercicio Anterior (C = C1 + C2)</b>			
C1. Remanentes de Ingresos de Libre Disposición Aplicados en el Periodo			
C2. Remanentes de Transferencias Federales Etiquetadas Aplicados en el Periodo			
<b>I. Balance Presupuestario (I = A – B + C)</b>		<b>-886.3</b>	<b>16,954.1</b>
<b>II. Balance Presupuestario sin Financiamiento Neto (II = I - A3)</b>		<b>-20,607.5</b>	<b>-2,767.1</b>
<b>III. Balance Presupuestario sin Financiamiento Neto y sin Remanentes del Ejercicio Anterior (III= II - C)</b>		<b>-20,607.5</b>	<b>-2,767.1</b>
Concepto	Aprobado	Devengado	Pagado
<b>E. Intereses, Comisiones y Gastos de la Deuda (E = E1+E2)</b>			
E1. Intereses, Comisiones y Gastos de la Deuda con Gasto No Etiquetado			
E2. Intereses, Comisiones y Gastos de la Deuda con Gasto Etiquetado			
<b>IV. Balance Primario (IV = III + E)</b>		<b>-20,607.5</b>	<b>-2,767.1</b>
Concepto	Estimado/ Aprobado	Devengado	Recaudado / Pagado
<b>F. Financiamiento (F = F1 + F2)</b>			
F1. Financiamiento con Fuente de Pago de Ingresos de Libre Disposición			
F2. Financiamiento con Fuente de Pago de Transferencias Federales Etiquetadas			
<b>G. Amortización de la Deuda (G = G1 + G2)</b>			
G1. Amortización de la Deuda Pública con Gasto No Etiquetado			
G2. Amortización de la Deuda Pública con Gasto Etiquetado			
<b>A3. Financiamiento Neto (A3 = F – G)</b>			
Concepto	Estimado/ Aprobado	Devengado	Recaudado / Pagado
A1. Ingresos de Libre Disposición	350,456.0	347,014.6	347,014.6
<b>A3.1 Financiamiento Neto con Fuente de Pago de Ingresos de Libre Disposición (A3.1 = F1 – G1)</b>		<b>19,721.2</b>	<b>19,721.2</b>
F1. Financiamiento con Fuente de Pago de Ingresos de Libre Disposición		19,721.2	19,721.2
G1. Amortización de la Deuda Pública con Gasto No Etiquetado			
<b>B1. Gasto No Etiquetado (sin Incluir Amortización de la Deuda Pública)</b>	<b>350,456.0</b>	<b>367,622.1</b>	<b>361,846.3</b>
C1. Remanentes de Ingresos de Libre Disposición Aplicados en el Periodo			
<b>V. Balance Presupuestario de Recursos Disponibles (V = A1 + A3.1 – B1 + C1)</b>		<b>-886.3</b>	<b>4,889.5</b>
<b>VI. Balance Presupuestario de Recursos Disponibles sin Financiamiento Neto (VI = V – A3.1)</b>		<b>-20,607.5</b>	<b>-14,831.7</b>
Concepto	Estimado/ Aprobado	Devengado	Recaudado / Pagado
A2. Transferencias Federales Etiquetadas	17,190.8	17,190.8	17,190.8
<b>A3.2 Financiamiento Neto con Fuente de Pago de Transferencias Federales Etiquetadas (A3.2 = F2 – G2)</b>			
F2. Financiamiento con Fuente de Pago de Transferencias Federales Etiquetadas			
G2. Amortización de la Deuda Pública con Gasto Etiquetado			
B2. Gasto Etiquetado (sin incluir Amortización de la Deuda Pública)	17,190.8	17,190.8	5,126.2
C2. Remanentes de Transferencias Federales Etiquetadas Aplicados en el Periodo			
<b>VII. Balance Presupuestario de Recursos Etiquetados (VII = A2 + A3.2 – B2 + C2)</b>			<b>12,064.6</b>
<b>VIII. Balance Presupuestario de Recursos Etiquetados sin Financiamiento Neto (VIII = VII – A3.2)</b>			<b>12,064.6</b>

Universidad Mexiquense del Bicentenario Estado Analítico de Ingresos Detallado - LDF Del 1 de Enero al 31 de Diciembre de 2020 (Miles de Pesos)						
Concepto	Ingreso					Diferencia
	Estimado	Ampliaciones/ (Reducciones)	Modificado	Devengado	Recaudado	
<b>Ingresos de Libre Disposición</b>						
A. Impuestos						
B. Cuotas y Aportaciones de Seguridad Social						
C. Contribuciones de Mejoras						
D. Derechos						
E. Productos						
F. Aprovechamientos				2,315.8	2,315.8	-2,315.8
G. Ingresos por Ventas de Bienes y Servicios						
H. Participaciones	102,281.3	-102,281.3		1,027.6	1,027.6	-1,027.6
<b>(H=h1+h2+h3+h4+h5+h6+h7+h8+h9+h10+h11)</b>						
h1) Fondo General de Participaciones						
h2) Fondo de Fomento Municipal						
h3) Fondo de Fiscalización y Recaudación						
h4) Fondo de Compensación						
h5) Fondo de Extracción de Hidrocarburos						
h6) Impuesto Especial Sobre Producción y Servicios						
h7) 0.136% de la Recaudación Federal Participable						
h8) 3.17% Sobre Extracción de Petróleo						
h9) Gasolinas y Diésel						
h10) Fondo del Impuesto Sobre la Renta						
h11) Fondo de Estabilización de los Ingresos de las Entidades Federativas						
I. Incentivos Derivados de la Colaboración Fiscal (I=I1+I2+I3+I4+I5)						
I1) Tenencia o Uso de Vehículos						
I2) Fondo de Compensación ISAN						
I3) Impuesto Sobre Automóviles Nuevos						
I4) Fondo de Compensación de Repecos-Intermedios						
I5) Otros Incentivos Económicos						
J. Transferencias	248,174.7	102,392.2	350,566.9	343,671.2	343,671.2	6,895.7
K. Convenios						
k1) Otros Convenios y Subsidios						
L. Otros Ingresos de Libre Disposición (L=L1+L2)						
L1) Participaciones en Ingresos Locales						
L2) Otros Ingresos de Libre Disposición						
<b>I. Total de Ingresos de Libre Disposición</b> <b>(I=A+B+C+D+E+F+G+H+I+J+K+L)</b>	<b>350,456.0</b>	<b>110.9</b>	<b>350,566.9</b>	<b>347,014.6</b>	<b>347,014.6</b>	<b>3,552.3</b>
<b>Ingresos Excedentes de Ingresos de Libre Disposición</b>						
<b>Transferencias Federales Etiquetadas</b>						
<b>A. Aportaciones (A=a1+a2+a3+a4+a5+a6+a7+a8)</b>	17,190.8		17,190.8	17,190.8	17,190.8	
a1) Fondo de Aportaciones para la Nómina Educativa y Gasto Operativo						
a2) Fondo de Aportaciones para los Servicios de Salud						
a3) Fondo de Aportaciones para la Infraestructura Social						
a4) Fondo de Aportaciones para el Fortalecimiento de los Municipios y de las Demarcaciones Territoriales del Distrito Federal						
a5) Fondo de Aportaciones Múltiples	17,190.8		17,190.8	17,190.8	17,190.8	
a6) Fondo de Aportaciones para la Educación Tecnológica y de Adultos						
a7) Fondo de Aportaciones para la Seguridad Pública de los Estados y del Distrito Federal						
a8) Fondo de Aportaciones para el Fortalecimiento de las Entidades Federativas						
<b>B. Convenios (B=b1+b2+b3+b4)</b>						
b1) Convenios de Protección Social en Salud						
b2) Convenios de Descentralización						
b3) Convenios de Reasignación						
b4) Otros Convenios y Subsidios						
<b>C. Fondos Distintos de Aportaciones (C=c1+c2)</b>						
c1) Fondo para Entidades Federativas y Municipios Productores de Hidrocarburos						
c2) Fondo Minero						
D. Transferencias, Subsidios y Subvenciones, y Pensiones y Jubilaciones						
E. Otras Transferencias Federales Etiquetadas						
<b>II. Total de Transferencias Federales Etiquetadas (II = A + B + C + D + E)</b>	<b>17,190.8</b>		<b>17,190.8</b>	<b>17,190.8</b>	<b>17,190.8</b>	
<b>III. Ingresos Derivados de Financiamientos (III = A)</b>		29,797.7	29,797.7	19,721.2	19,721.2	10,076.5
A. Ingresos Derivados de Financiamientos		29,797.7	29,797.7	19,721.2	19,721.2	10,076.5
<b>IV. Total de Ingresos (IV = I + II + III)</b>	<b>367,646.8</b>	<b>29,908.6</b>	<b>397,555.4</b>	<b>383,926.6</b>	<b>383,926.6</b>	<b>13,628.8</b>
<b>Datos Informativos</b>						
1. Ingresos Derivados de Financiamientos con Fuente de Pago de Ingresos de Libre Disposición						
2. Ingresos Derivados de Financiamientos con Fuente de Pago de Transferencias Federales Etiquetadas						
3. Ingresos Derivados de Financiamientos (3 = 1 + 2)						

CUENTA PÚBLICA DEL GOBIERNO, ORGANISMOS AUXILIARES Y AUTÓNOMOS DEL ESTADO DE MÉXICO 2020

Universidad Mexiquense del Bicentenario Estado Analítico del Ejercicio del Presupuesto de Egresos Detallado Clasificación por Objeto del Gasto (Capítulo y Concepto) Del 1 de Enero al 31 de Diciembre de 2020 (Miles de Pesos)						
Concepto	Egresos					Subejercicio
	Aprobado	Ampliaciones/ (Reducciones)	Modificado	Devengado	Pagado	
<b>I. Gasto No Etiquetado (I=A+B+C+D+E+F+G+H+I)</b>	<b>360,456.0</b>	<b>29,908.6</b>	<b>380,364.6</b>	<b>367,622.1</b>	<b>361,846.3</b>	<b>12,742.5</b>
<b>A. Servicios Personales (A=a1+a2+a3+a4+a5+a6+a7)</b>	<b>256,644.7</b>	<b>0.0</b>	<b>256,644.7</b>	<b>247,328.6</b>	<b>247,328.6</b>	<b>9,316.1</b>
a1) Remuneraciones al Personal de Carácter Permanente	159,226.6	-9,188.9	150,037.7	147,222.7	147,222.7	2,815.0
a2) Remuneraciones al Personal de Carácter Transitorio	2,189.0	-71.9	2,117.1	1,937.0	1,937.0	180.1
a3) Remuneraciones Adicionales y Especiales	43,560.3	9,391.5	52,951.8	49,396.2	49,396.2	3,555.6
a4) Seguridad Social	38,708.1	-1,208.2	37,499.9	35,226.1	35,226.1	2,273.8
a5) Otras Prestaciones Sociales y Económicas	12,920.7	1,056.2	13,976.9	13,525.3	13,525.3	451.6
a6) Previsiones						
a7) Pago de Estímulos a Servidores Públicos	40.0	21.3	61.3	21.3	21.3	40.0
<b>B. Materiales y Suministros (B=b1+b2+b3+b4+b5+b6+b7+b8+b9)</b>	<b>19,913.8</b>		<b>19,913.8</b>	<b>19,913.8</b>	<b>16,532.5</b>	
b1) Materiales de Administración, Emisión de Documentos y Artículos Oficiales	4,733.2	-620.1	4,113.1	4,113.1	3,611.6	
b2) Alimentos y Utensilios	642.1	-538.5	103.6	103.6	103.6	
b3) Materias Primas y Materiales de Producción y Comercialización	1,043.9	-737.6	306.3	306.3	306.3	
b4) Materiales y Artículos de Construcción y de Reparación	5,580.2	3,392.3	8,972.5	8,972.5	6,359.3	
b5) Productos Químicos, Farmacéuticos y de Laboratorio	1,087.4	754.6	1,842.0	1,842.0	1,842.0	
b6) Combustibles, Lubricantes y Aditivos	2,849.5	-1,037.4	1,812.1	1,812.1	1,812.1	
b7) Vestuario, Blancos, Prendas de Protección y Artículos Deportivos	1,069.7	-642.9	426.8	426.8	160.2	
b8) Materiales y Suministros Para Seguridad						
b9) Herramientas, Refacciones y Accesorios Menores	2,907.8	-570.4	2,337.4	2,337.4	2,337.4	
<b>C. Servicios Generales (C=c1+c2+c3+c4+c5+c6+c7+c8+c9)</b>	<b>56,483.7</b>	<b>7,110.9</b>	<b>63,594.6</b>	<b>63,594.6</b>	<b>63,594.6</b>	
c1) Servicios Básicos	9,120.4	-2,219.7	6,900.7	6,900.7	6,900.7	
c2) Servicios de Arrendamiento	4,594.4	1,891.6	6,486.0	6,486.0	6,486.0	
c3) Servicios Profesionales, Científicos, Técnicos y Otros Servicios	24,292.8	951.8	25,244.6	25,244.6	25,244.6	
c4) Servicios Financieros, Bancarios y Comerciales	6,345.5	-1,216.9	5,128.6	5,128.6	5,128.6	
c5) Servicios de Instalación, Reparación, Mantenimiento y Conservación	1,104.7	8,648.1	9,752.8	9,752.8	9,752.8	
c6) Servicios de Comunicación Social y Publicidad	634.3	-508.7	125.6	125.6	125.6	
c7) Servicios de Traslado y Viáticos	1,118.3	-668.0	450.3	450.3	450.3	
c8) Servicios Oficiales	2,084.9	-1,832.6	252.3	252.3	252.3	
c9) Otros Servicios Generales	7,188.4	2,065.3	9,253.7	9,253.7	9,253.7	
<b>D. Transferencias, Asignaciones, Subsidios y Otras Ayudas (D=d1+d2+d3+d4+d5+d6+d7+d8+d9)</b>	<b>9,690.4</b>	<b>-7,000.0</b>	<b>2,690.4</b>	<b>2,489.7</b>	<b>2,489.7</b>	<b>200.7</b>
d1) Transferencias Internas y Asignaciones al Sector Público						
d2) Transferencias al Resto del Sector Público						
d3) Subsidios y Subvenciones						
d4) Ayudas Sociales	9,690.4	-7,000.0	2,690.4	2,489.7	2,489.7	200.7
d5) Pensiones y Jubilaciones						
d6) Transferencias a Fideicomisos, Mandatos y Otros Análogos						
d7) Transferencias a la Seguridad Social						
d8) Donativos						
d9) Transferencias al Exterior						
<b>E. Bienes Muebles, Inmuebles e Intangibles (E=e1+e2+e3+e4+e5+e6+e7+e8+e9)</b>	<b>7,723.4</b>		<b>7,723.4</b>	<b>4,497.7</b>	<b>2,103.2</b>	<b>3,225.7</b>
e1) Mobiliario y Equipo de Administración	7,723.4	-2,895.4	4,828.0	3,014.8	1,819.6	1,813.2
e2) Mobiliario y Equipo Educativo y Recreativo		1,484.5	1,484.5	1,482.9	283.6	1.6
e3) Equipo e Instrumental Médico y de Laboratorio						
e4) Vehículos y Equipo de Transporte						
e5) Equipo de Defensa y Seguridad						
e6) Maquinaria, Otros Equipos y Herramientas						
e7) Activos Biológicos		1,410.9	1,410.9			1,410.9
e8) Bienes Inmuebles						
e9) Activos Intangibles						
<b>F. Inversión Pública (F=f1+f2+f3)</b>						
f1) Obra Pública en Bienes de Dominio Público						
f2) Obra Pública en Bienes Propios						
f3) Proyectos Productivos y Acciones de Fomento						
<b>G. Inversiones Financieras y Otras Provisiones (G=g1+g2+g3+g4+g5+g6+g7)</b>						
g1) Inversiones Para el Fomento de Actividades Productivas						
g2) Acciones y Participaciones de Capital						
g3) Compra de Títulos y Valores						
g4) Concesión de Préstamos						
g5) Inversiones en Fideicomisos, Mandatos y Otros Análogos						
Fideicomiso de Desastres Naturales (Informativo)						
g6) Otras Inversiones Financieras						
g7) Provisiones para Contingencias y Otras Erogaciones Especiales						
<b>H. Participaciones y Aportaciones (H=h1+h2+h3)</b>						
h1) Participaciones						
h2) Aportaciones						
h3) Convenios						
<b>I. Deuda Pública (I=i1+i2+i3+i4+i5+i6+i7)</b>						
i1) Amortización de la Deuda Pública		29,797.7	29,797.7	29,797.7	29,797.7	
i2) Intereses de la Deuda Pública						
i3) Comisiones de la Deuda Pública						
i4) Gastos de la Deuda Pública						
i5) Costo por Coberturas						
i6) Apoyos Financieros						
<b>I7) Adeudos de Ejercicios Fiscales Anteriores (ADEFAS)</b>		<b>29,797.7</b>	<b>29,797.7</b>	<b>29,797.7</b>	<b>29,797.7</b>	



U M B

Concepto	Egresos				Subejercicio	
	Aprobado	Ampliaciones/ (Reducciones)	Modificado	Devengado		Pagado
<b>II. Gasto Etiquetado (II=A+B+C+D+E+F+G+H+I)</b>	<b>17,190.8</b>		<b>17,190.8</b>	<b>17,190.8</b>	<b>5,126.2</b>	
<b>A. Servicios Personales (A=a1+a2+a3+a4+a5+a6+a7)</b>						
a1) Remuneraciones al Personal de Carácter Permanente						
a2) Remuneraciones al Personal de Carácter Transitorio						
a3) Remuneraciones Adicionales y Especiales						
a4) Seguridad Social						
a5) Otras Prestaciones Sociales y Económicas						
a6) Previsiones						
a7) Pago de Estímulos a Servidores Públicos						
<b>B. Materiales y Suministros (B=b1+b2+b3+b4+b5+b6+b7+b8+b9)</b>						
b1) Materiales de Administración, Emisión de Documentos y Artículos Oficiales						
b2) Alimentos y Utensilios						
b3) Materias Primas y Materiales de Producción y Comercialización						
b4) Materiales y Artículos de Construcción y de Reparación						
b5) Productos Químicos, Farmacéuticos y de Laboratorio						
b6) Combustibles, Lubricantes y Aditivos						
b7) Vestuario, Blancos, Prendas de Protección y Artículos Deportivos						
b8) Materiales y Suministros Para Seguridad						
b9) Herramientas, Refacciones y Accesorios Menores						
<b>C. Servicios Generales (C=c1+c2+c3+c4+c5+c6+c7+c8+c9)</b>						
c1) Servicios Básicos						
c2) Servicios de Arrendamiento						
c3) Servicios Profesionales, Científicos, Técnicos y Otros Servicios						
c4) Servicios Financieros, Bancarios y Comerciales						
c5) Servicios de Instalación, Reparación, Mantenimiento y Conservación						
c6) Servicios de Comunicación Social y Publicidad						
c7) Servicios de Traslado y Viáticos						
c8) Servicios Oficiales						
c9) Otros Servicios Generales						
<b>D. Transferencias, Asignaciones, Subsidios y Otras Ayudas (D=d1+d2+d3+d4+d5+d6+d7+d8+d9)</b>						
d1) Transferencias Internas y Asignaciones al Sector Público						
d2) Transferencias al Resto del Sector Público						
d3) Subsidios y Subvenciones						
d4) Ayudas Sociales						
d5) Pensiones y Jubilaciones						
d6) Transferencias a Fideicomisos, Mandatos y Otros Análogos						
d7) Transferencias a la Seguridad Social						
d8) Donativos						
d9) Transferencias al Exterior						
<b>E. Bienes Muebles, Inmuebles e Intangibles (E=e1+e2+e3+e4+e5+e6+e7+e8+e9)</b>						
e1) Mobiliario y Equipo de Administración						
e2) Mobiliario y Equipo Educativo y Recreativo						
e3) Equipo e Instrumental Médico y de Laboratorio						
e4) Vehículos y Equipo de Transporte						
e5) Equipo de Defensa y Seguridad						
e6) Maquinaria, Otros Equipos y Herramientas						
e7) Activos Biológicos						
e8) Bienes Inmuebles						
e9) Activos Intangibles						
<b>F. Inversión Pública (F=f1+f2+f3)</b>	<b>17,190.8</b>		<b>17,190.8</b>	<b>17,190.8</b>	<b>5,126.2</b>	
f1) Obra Pública en Bienes de Dominio Público						
f2) Obra Pública en Bienes Propios	17,190.8		17,190.8	17,190.8	5,126.2	
f3) Proyectos Productivos y Acciones de Fomento						
<b>G. Inversiones Financieras y Otras Provisiones (G=g1+g2+g3+g4+g5+g6+g7)</b>						
g1) Inversiones Para el Fomento de Actividades Productivas						
g2) Acciones y Participaciones de Capital						
g3) Compra de Títulos y Valores						
g4) Concesión de Préstamos						
g5) Inversiones en Fideicomisos, Mandatos y Otros Análogos						
Fideicomiso de Desastres Naturales (Informativo)						
g6) Otras Inversiones Financieras						
g7) Provisiones para Contingencias y Otras Erogaciones Especiales						
<b>H. Participaciones y Aportaciones (H=h1+h2+h3)</b>						
h1) Participaciones						
h2) Aportaciones						
h3) Convenios						
<b>I. Deuda Pública (I=i1+i2+i3+i4+i5+i6+i7)</b>						
i1) Amortización de la Deuda Pública						
i2) Intereses de la Deuda Pública						
i3) Comisiones de la Deuda Pública						
i4) Gastos de la Deuda Pública						
i5) Costo por Coberturas						
i6) Apoyos Financieros						
i7) Adeudos de Ejercicios Fiscales Anteriores (ADEFAS)						
<b>III. Total de Egresos (III = I + II)</b>	<b>367,646.8</b>	<b>29,908.6</b>	<b>397,555.4</b>	<b>384,812.9</b>	<b>366,972.5</b>	<b>12,742.5</b>

Universidad Mexiquense del Bicentenario Estado Analítico del Ejercicio del Presupuesto de Egresos Detallado Clasificación Administrativa Del 1 de Enero al 31 de Diciembre de 2020 (Miles de Pesos)						
Concepto (c)	Egresos					Subejercicio
	Aprobado	Ampliaciones/ (Reducciones)	Modificado	Devengado	Pagado	
<b>I. Gasto No Etiquetado (I=A+B+C+D+E+F+G+H)</b>	350,456.0	29,908.6	380,364.6	367,622.1	361,846.3	12,742.5
210C300000 Universidad Mexiquense del Bicentenario	350,456.0	29,908.6	380,364.6	367,622.1	361,846.3	12,742.5
<b>II. Gasto Etiquetado (II=A+B+C+D+E+F+G+H)</b>	17,190.8		17,190.8	17,190.8	5,126.2	
210C300000 Universidad Mexiquense del Bicentenario	17,190.8		17,190.8	17,190.8	5,126.2	
<b>III. Total de Egresos (III = I + II)</b>	367,646.8	29,908.6	397,555.4	384,812.9	366,972.5	12,742.5

Universidad Mexiquense del Bicentenario Estado Analítico del Ejercicio del Presupuesto de Egresos Detallado Clasificación Funcional (Finalidad y Función) Del 1 de Enero al 31 de Diciembre de 2020 (Miles de Pesos)						
Concepto (c)	Egresos					Subejercicio (e)
	Aprobado (d)	Ampliaciones/ (Reducciones)	Modificado	Devengado	Pagado	
<b>I. Gasto No Etiquetado (I=A+B+C+D)</b>	<b>350,456.0</b>	<b>29,908.6</b>	<b>380,364.6</b>	<b>367,622.1</b>	<b>361,846.3</b>	<b>12,742.5</b>
<b>A. Gobierno (A=a1+a2+a3+a4+a5+a6+a7+a8)</b>	<b>72.6</b>		<b>72.6</b>	<b>72.6</b>	<b>72.6</b>	
a1) Legislación						
a2) Justicia						
a3) Coordinación de la Política de Gobierno	72.6		72.6	72.6	72.6	
a4) Relaciones Exteriores						
a5) Asuntos Financieros y Hacendarios						
a6) Seguridad Nacional						
a7) Asuntos de Orden Público y de Seguridad Interior						
a8) Otros Servicios Generales						
<b>B. Desarrollo Social (B=b1+b2+b3+b4+b5+b6+b7)</b>	<b>350,383.4</b>	<b>110.9</b>	<b>350,494.3</b>	<b>337,751.8</b>	<b>331,976.0</b>	<b>12,742.5</b>
b1) Protección Ambiental						
b2) Vivienda y Servicios a la Comunidad						
b3) Salud						
b4) Recreación, Cultura y Otras Manifestaciones Sociales						
b5) Educación	350,383.4	110.9	350,494.3	337,751.8	331,976.0	12,742.5
b6) Protección Social						
b7) Otros Asuntos Sociales						
<b>C. Desarrollo Económico (C=c1+c2+c3+c4+c5+c6+c7+c8+c9)</b>						
c1) Asuntos Económicos, Comerciales y Laborales en General						
c2) Agropecuaria, Silvicultura, Pesca y Caza						
c3) Combustibles y Energía						
c4) Minería, Manufacturas y Construcción						
c5) Transporte						
c6) Comunicaciones						
c7) Turismo						
c8) Ciencia, Tecnología e Innovación						
c9) Otras Industrias y Otros Asuntos Económicos						
<b>D. Otras No Clasificadas en Funciones Anteriores (D=d1+d2+d3+d4)</b>		<b>29,797.7</b>	<b>29,797.7</b>	<b>29,797.7</b>	<b>29,797.7</b>	
d1) Transacciones de la Deuda Pública / Costo Financiero de la Deuda						
d2) Transferencias, Participaciones y Aportaciones Entre Diferentes Niveles y Órdenes de Gobierno						
d3) Saneamiento del Sistema Financiero						
d4) Adeudos de Ejercicios Fiscales Anteriores		29,797.7	29,797.7	29,797.7	29,797.7	
<b>II. Gasto Etiquetado (II=A+B+C+D)</b>	<b>17,190.8</b>		<b>17,190.8</b>	<b>17,190.8</b>	<b>5,126.2</b>	
<b>A. Gobierno (A=a1+a2+a3+a4+a5+a6+a7+a8)</b>						
a1) Legislación						
a2) Justicia						
a3) Coordinación de la Política de Gobierno						
a4) Relaciones Exteriores						
a5) Asuntos Financieros y Hacendarios						
a6) Seguridad Nacional						
a7) Asuntos de Orden Público y de Seguridad Interior						
a8) Otros Servicios Generales						
<b>B. Desarrollo Social (B=b1+b2+b3+b4+b5+b6+b7)</b>	<b>17,190.8</b>		<b>17,190.8</b>	<b>17,190.8</b>	<b>5,126.2</b>	
b1) Protección Ambiental						
b2) Vivienda y Servicios a la Comunidad						
b3) Salud						
b4) Recreación, Cultura y Otras Manifestaciones Sociales						
b5) Educación	17,190.8		17,190.8	17,190.8	5,126.2	
b6) Protección Social						
b7) Otros Asuntos Sociales						
<b>C. Desarrollo Económico (C=c1+c2+c3+c4+c5+c6+c7+c8+c9)</b>						
c1) Asuntos Económicos, Comerciales y Laborales en General						
c2) Agropecuaria, Silvicultura, Pesca y Caza						
c3) Combustibles y Energía						
c4) Minería, Manufacturas y Construcción						
c5) Transporte						
c6) Comunicaciones						
c7) Turismo						
c8) Ciencia, Tecnología e Innovación						
c9) Otras Industrias y Otros Asuntos Económicos						
<b>D. Otras No Clasificadas en Funciones Anteriores (D=d1+d2+d3+d4)</b>						
d1) Transacciones de la Deuda Pública / Costo Financiero de la Deuda						
d2) Transferencias, Participaciones y Aportaciones Entre Diferentes Niveles y Órdenes de Gobierno						
d3) Saneamiento del Sistema Financiero						
d4) Adeudos de Ejercicios Fiscales Anteriores						
<b>III. Total de Egresos (III = I + II)</b>	<b>367,646.8</b>	<b>29,908.6</b>	<b>397,555.4</b>	<b>384,812.9</b>	<b>366,972.5</b>	<b>12,742.5</b>

Universidad Mexiquense del Bicentenario  
Estado Analítico del Ejercicio del Presupuesto de Egresos Detallado  
Clasificación de Servicios Personales por Categoría  
Del 1 de Enero al 31 de Diciembre de 2020  
(Miles de Pesos)

Concepto (c)	Egresos				Subejercicio	
	Aprobado	Ampliaciones/ (Reducciones)	Modificado	Devengado		Pagado
<b>I. Gasto No Etiquetado (I=A+B+C+D+E+F)</b>	256,644.7		256,644.7	247,328.6	247,328.6	9,316.1
A. Personal Administrativo y de Servicio Público	256,644.7		256,644.7	247,328.6	247,328.6	9,316.1
B. Magisterio						
<b>C. Servicios de Salud (C=c1+c2)</b>						
c1) Personal Administrativo						
c2) Personal Médico, Paramédico y afin						
D. Seguridad Pública						
<b>E. Gastos asociados a la Implementación de nuevas leyes federales o reformas a las mismas (E = e1 + e2)</b>						
e1) Nombre del Programa o Ley 1						
e2) Nombre del Programa o Ley 2						
F. Sentencias laborales definitivas						
<b>II. Gasto Etiquetado (II=A+B+C+D+E+F)</b>						
A. Personal Administrativo y de Servicio Público						
B. Magisterio						
<b>C. Servicios de Salud (C=c1+c2)</b>						
c1) Personal Administrativo						
c2) Personal Médico, Paramédico y afin						
D. Seguridad Pública						
<b>E. Gastos asociados a la Implementación de nuevas leyes federales o reformas a las mismas (E = e1 + e2)</b>						
e1) Nombre del Programa o Ley 1						
e2) Nombre del Programa o Ley 2						
F. Sentencias laborales definitivas						
<b>III. Total del Gasto en Servicios Personales (III = I + II)</b>	256,644.7		256,644.7	247,328.6	247,328.6	9,316.1