

# **UNIVERSIDAD MEXIQUENSE DEL BICENTENARIO**

**U M B**





<b>C O N T E N I D O</b>		<b>PÁGINA</b>
<b>I.</b>	<b>INFORMACIÓN CONTABLE</b>	
	ESTADO DE SITUACIÓN FINANCIERA	5
	ESTADO DE ACTIVIDADES	6
	ESTADO DE VARIACIÓN EN LA HACIENDA PÚBLICA	7
	ESTADO DE CAMBIOS EN LA SITUACIÓN FINANCIERA	8
	ESTADO DE FLUJOS DE EFECTIVO	9
	ESTADO ANALÍTICO DEL ACTIVO	10
	ESTADO ANALÍTICO DE LA DEUDA Y OTROS PASIVOS	11
	INFORME SOBRE PASIVOS CONTINGENTES	12
	NOTAS A LOS ESTADOS FINANCIEROS	13
<b>II.</b>	<b>INFORMACIÓN PRESUPUESTARIA</b>	33
<b>III.</b>	<b>INFORMACIÓN PROGRAMÁTICA</b>	51
<b>IV.</b>	<b>ANEXOS ESTABLECIDOS EN DIFERENTES ORDENAMIENTOS</b>	65
<b>V.</b>	<b>FORMATOS PARA EL CUMPLIMIENTO DE LA LEY DE DISCIPLINA FINANCIERA DE LAS ENTIDADES FEDERATIVAS Y LOS MUNICIPIOS</b>	69



CUENTA PÚBLICA DEL GOBIERNO, ORGANISMOS AUXILIARES Y AUTÓNOMOS DEL ESTADO DE MÉXICO 2021

Universidad Mexiquense del Bicentenario  
Estado de Situación Financiera  
Al 31 de Diciembre de 2021 y 2020  
(Miles de Pesos)

Concepto	Año		Concepto	Año	
	2021	2020		2021	2020
<b>ACTIVO</b>			<b>PASIVO</b>		
<b>Activo Circulante</b>			<b>Pasivo Circulante</b>		
Efectivo y Equivalentes	87,062.7	110,241.0	Cuentas por Pagar a Corto Plazo	30,222.2	43,125.9
Derechos a Recibir Efectivo o Equivalentes	40,964.5	44,690.0	Documentos por Pagar a Corto Plazo		
Derechos a Recibir Bienes o Servicios	688.8	5,126.2	Porción a Corto Plazo de la Deuda Pública a Largo Plazo		
Inventarios	6,877.4	3,140.6	Títulos y Valores a Corto Plazo		
Almacenes			Pasivos Diferidos a Corto Plazo		
Estimación por Pérdida o Deterioro de Activos Circulantes			Fondos y Bienes de Terceros en Garantía y/o Administración a Corto Plazo		
Otros Activos Circulantes			Provisiones a Corto Plazo		
			Otros Pasivos a Corto Plazo		
<b>Total de Activos Circulantes</b>	<b>135,593.4</b>	<b>163,197.8</b>	<b>Total de Pasivos Circulantes</b>	<b>30,222.2</b>	<b>43,125.9</b>
<b>Activo No Circulante</b>			<b>Pasivo No Circulante</b>		
Inversiones Financieras a Largo Plazo			Cuentas por Pagar a Largo Plazo		
Derechos a Recibir Efectivo o Equivalentes a Largo Plazo			Documentos por Pagar a Largo Plazo		
Bienes Inmuebles, Infraestructura y Construcciones en Proceso	323,643.7	307,296.5	Deuda Pública a Largo Plazo		
Bienes Muebles	160,034.5	153,085.1	Pasivos Diferidos a Largo Plazo		
Activos Intangibles			Fondos y Bienes de Terceros en Garantía y/o en Administración a Largo Plazo		
Depreciación, Deterioro y Amortización Acumulada de Bienes	-130,630.1	-114,435.1	Provisiones a Largo Plazo		
Activos Diferidos					
Estimación por Pérdida o Deterioro de Activos no Circulantes			<b>Total de Pasivos No Circulantes</b>	<b>.0</b>	<b>.0</b>
Otros Activos no Circulantes					
<b>Total de Activos No Circulantes</b>	<b>353,048.1</b>	<b>345,946.5</b>	<b>Total del Pasivo</b>	<b>30,222.2</b>	<b>43,125.9</b>
<b>Total del Activo</b>	<b>488,641.5</b>	<b>509,144.3</b>	<b>HACIENDA PÚBLICA/ PATRIMONIO</b>		
			<b>Hacienda Pública/Patrimonio Contribuido</b>	<b>.0</b>	<b>.0</b>
			Aportaciones		
			Donaciones de Capital		
			Actualización de la Hacienda Pública / Patrimonio		
			<b>Hacienda Pública/Patrimonio Generado</b>	<b>458,419.3</b>	<b>466,018.4</b>
			Resultados del Ejercicio (Ahorro / Desahorro)	12,318.3	14,031.8
			Resultados de Ejercicios Anteriores	446,101.0	451,986.6
			Revalúos		
			Reservas		
			Rectificaciones de Resultados de Ejercicios Anteriores		
			<b>Exceso o Insuficiencia en la Actualización de la Hacienda Pública/Patrimonio</b>	<b>.0</b>	<b>.0</b>
			Resultado por Posición Monetaria		
			Resultado por Tenencia de Activos no Monetarios		
			<b>Total Hacienda Pública/ Patrimonio</b>	<b>458,419.3</b>	<b>466,018.4</b>
			<b>Total del Pasivo y Hacienda Pública / Patrimonio</b>	<b>488,641.5</b>	<b>509,144.3</b>

**U M B**

**Universidad Mexiquense del Bicentenario**  
**Estado de Actividades**  
**Del 1 de Enero al 31 de Diciembre de 2021 y 2020**  
**( Miles de Pesos )**

Concepto	2021	2020
<b>INGRESOS Y OTROS BENEFICIOS</b>		
<b>Ingresos de la Gestión</b>	<b>1,608.2</b>	<b>.0</b>
Impuestos		
Cuotas y Aportaciones de Seguridad Social		
Contribuciones de Mejoras		
Derechos		
Productos	1,608.2	
Aprovechamientos		
Ingresos por Venta de Bienes y Prestación de Servicios		
<b>Participaciones, Aportaciones, Convenios Incentivos Derivados de la Colaboración Fiscal, Fondos Distintos de Aportaciones, Transferencias, Asignaciones, Subsidios y Subvenciones y Pensiones y Jubilaciones</b>	<b>375,954.9</b>	<b>360,862.0</b>
Participaciones, Aportaciones, Convenios, Incentivos Derivados de la Colaboración Fiscal y Fondos Distintos de Aportaciones	375,954.9	360,862.0
Transferencia, Asignaciones, Subsidios y Subvenciones y Pensiones y Jubilaciones		
<b>Otros Ingresos y Beneficios</b>	<b>2,020.6</b>	<b>3,343.4</b>
Ingresos Financieros		2,315.8
Incremento por Variación de Inventarios		
Disminución del Exceso de Estimaciones por Pérdida o Deterioro u Obsolescencia		
Disminución del Exceso de Provisiones		
Otros Ingresos y Beneficios Varios	2,020.6	1,027.6
<b>Total de Ingresos y Otros Beneficios</b>	<b>379,583.7</b>	<b>364,205.4</b>
<b>GASTOS Y OTRAS PÉRDIDAS</b>		
<b>Gastos de Funcionamiento</b>	<b>344,141.1</b>	<b>330,837.0</b>
Servicios Personales	260,805.4	247,328.6
Materiales y Suministros	15,387.4	19,913.8
Servicios Generales	67,948.3	63,594.6
<b>Transferencia, Asignaciones, Subsidios y Otras Ayudas</b>	<b>3,363.9</b>	<b>2,489.7</b>
Transferencias Internas y Asignaciones al Sector Público		
Transferencias al Resto del Sector Público		
Subsidios y Subvenciones		
Ayudas Sociales	3,363.9	2,489.7
Pensiones y Jubilaciones		
Transferencias a Fideicomisos, Mandatos y Contratos Análogos		
Transferencias a la Seguridad Social		
Donativos		
Transferencias al Exterior		
<b>Participaciones y Aportaciones</b>	<b>.0</b>	<b>.0</b>
Participaciones		
Aportaciones		
Convenios		
<b>Intereses, Comisiones y Otros Gastos de la Deuda Pública</b>	<b>.0</b>	<b>.0</b>
Intereses de la Deuda Pública		
Comisiones de la Deuda Pública		
Gastos de la Deuda Pública		
Costo por Coberturas		
Apoyos Financieros		
<b>Otros Gastos y Pérdidas Extraordinarias</b>	<b>16,072.1</b>	<b>14,910.0</b>
Estimaciones, Depreciaciones, Deterioros, Obsolescencia y Amortizaciones	16,044.1	14,905.9
Provisiones		
Disminución de Inventarios		
Aumento por Insuficiencia de Estimaciones por Pérdida o Deterioro y Obsolescencia		
Aumento por Insuficiencia de Provisiones		
Otros Gastos	28.0	4.1
<b>Inversión Pública</b>	<b>3,688.3</b>	<b>1,936.9</b>
Inversión Pública no Capitalizable	3,688.3	1,936.9
<b>Total de Gastos y Otras Pérdidas</b>	<b>367,265.4</b>	<b>350,173.6</b>
<b>Resultados del Ejercicio (Ahorro/Desahorro)</b>	<b>12,318.3</b>	<b>14,031.8</b>



<b>Universidad Mexiquense del Bicentenario</b> <b>Estado de Variación en la Hacienda Pública</b> <b>Del 1 de Enero al 31 de Diciembre 2021 y 2020</b>					
Concepto	Hacienda Pública / Patrimonio Contribuido	Hacienda Pública / Patrimonio Generado de Ejercicios Anteriores	Hacienda Pública / Patrimonio Generado del Ejercicio	Exceso o Insuficiencia en la Actualización de la Hacienda Pública / Patrimonio	Total
<b>Hacienda Pública / Patrimonio Contribuido Neto de 2020</b>	<b>0.0</b>				<b>0.0</b>
Aportaciones					0.0
Donaciones de Capital					0.0
Actualización de la Hacienda Pública/Patrimonio					0.0
<b>Hacienda Pública / Patrimonio Generado Neto de 2020</b>		<b>451,986.6</b>	<b>14,031.8</b>	<b>0.0</b>	<b>466,018.4</b>
Resultados del Ejercicio (Ahorro/Desahorro)			14,031.8		14,031.8
Resultados de Ejercicios Anteriores		451,986.6			451,986.6
Revalúos					0.0
Reservas					0.0
Rectificaciones de Resultados de Ejercicios Anteriores					0.0
<b>Exceso o Insuficiencia en la Actualización de la Hacienda Pública / Patrimonio Neto de 2020</b>				<b>0.0</b>	<b>0.0</b>
Resultado por Posición Monetaria					0.0
Resultado por Tenencia de Activos no Monetarios					0.0
<b>Hacienda Pública / Patrimonio Neto Final de 2020</b>	<b>0.0</b>	<b>451,986.6</b>	<b>14,031.8</b>	<b>0.0</b>	<b>466,018.4</b>
<b>Cambios en la Hacienda Pública / Patrimonio Contribuido Neto de 2021</b>	<b>0.0</b>				<b>0.0</b>
Aportaciones					0.0
Donaciones de Capital					0.0
Actualización de la Hacienda Pública/Patrimonio					0.0
<b>Variaciones de la Hacienda Pública / Patrimonio Generado Neto de 2021</b>		<b>-5,885.6</b>	<b>-1,713.5</b>		<b>-7,599.1</b>
Resultados del Ejercicio (Ahorro/Desahorro)			12,318.3		12,318.3
Resultados de Ejercicios Anteriores		-5,885.6	-14,031.8		-19,917.4
Revalúos					0.0
Reservas					0.0
Rectificaciones de Resultados de Ejercicios Anteriores					0.0
<b>Cambios en el Exceso o Insuficiencia en la Actualización de la Hacienda Pública / Patrimonio Neto de 2021</b>				<b>0.0</b>	<b>0.0</b>
Resultado por Posición Monetaria					0.0
Resultado por Tenencia de Activos no Monetarios					0.0
<b>Hacienda Pública / Patrimonio Neto Final de 2021</b>	<b>0.0</b>	<b>446,101.0</b>	<b>12,318.3</b>	<b>0.0</b>	<b>458,419.3</b>



**Universidad Mexiquense del Bicentenario**  
**Estado de Cambios en la Situación Financiera**  
**Del 1 de Enero al 31 de Diciembre de 2021**  
**(Miles de pesos)**

Concepto	Origen	Aplicación
<b>ACTIVO</b>	<b>47,536.2</b>	<b>27,033.4</b>
<b>Activo Circulante</b>	<b>31,341.2</b>	<b>3,736.8</b>
Efectivo y Equivalentes	23,178.3	
Derechos a Recibir Efectivo o Equivalentes	3,725.5	
Derechos a Recibir Bienes o Servicios	4,437.4	
Inventarios		3,736.8
Almacenes		
Estimación por Pérdida o Deterioro de Activos Circulantes		
Otros Activos Circulantes		
<b>Activo No circulante</b>	<b>16,195.0</b>	<b>23,296.6</b>
Inversiones Financieras a Largo Plazo		
Derechos a Recibir Efectivo o Equivalentes a Largo Plazo		
Bienes Inmuebles, Infraestructura y Construcciones en Proceso		16,347.2
Bienes Muebles		6,949.4
Activos Intangibles		
Depreciación, Deterioro y Amortización Acumulada de Bienes	16,195.0	
Activos Diferidos		
Estimación por Pérdida o Deterioro de Activos no Circulantes		
Otros Activos no Circulantes		
<b>PASIVO</b>	<b>.0</b>	<b>12,903.7</b>
<b>Pasivo Circulante</b>	<b>.0</b>	<b>12,903.7</b>
Cuentas por Pagar a Corto Plazo		12,903.7
Documentos por Pagar a Corto Plazo		
Porción a Corto Plazo de la Deuda Pública a Largo Plazo		
Títulos y Valores a Corto Plazo		
Pasivos Diferidos a Corto Plazo		
Fondos y Bienes de Terceros en Garantía y/o Administración a Corto Plazo		
Provisiones a Corto Plazo		
Otros Pasivos a Corto Plazo		
<b>Pasivo No Circulante</b>	<b>.0</b>	<b>.0</b>
Cuentas por Pagar a Largo Plazo		
Documentos por Pagar a Largo Plazo		
Deuda Pública a Largo Plazo		
Pasivos Diferidos a Largo Plazo		
Fondos y Bienes de Terceros en Garantía y/o en Administración a Largo Plazo		
Provisiones a Largo Plazo		
<b>HACIENDA PÚBLICA/PATRIMONIO</b>	<b>.0</b>	<b>7,599.1</b>
<b>Hacienda Pública/Patrimonio Contribuido</b>	<b>.0</b>	<b>.0</b>
Aportaciones		
Donaciones de Capital		
Actualización de la Hacienda Pública/Patrimonio		
<b>Hacienda Pública/Patrimonio Generado</b>	<b>.0</b>	<b>7,599.1</b>
Resultados del Ejercicio (Ahorro/Desahorro)		1,713.5
Resultados de Ejercicios Anteriores		5,885.6
Revalúos		
Reservas		
Rectificaciones de Resultados de Ejercicios Anteriores		
<b>Exceso o insuficiencia en la Actualización de la Hacienda Pública/Patrimonio</b>	<b>.0</b>	<b>.0</b>
Resultado por Posición Monetaria		
Resultado por Tenencia de Activos no Monetarios		

**Universidad Mexiquense del Bicentenario**  
**Estado de Flujos de Efectivo**  
**Del 1 de Enero al 31 de Diciembre de 2021 y 2020**  
**( Miles de Pesos )**

Concepto	2021	2020
<b>Flujos de Efectivo de las Actividades de Operación</b>		
<b>Origen</b>	<b>379,583.7</b>	<b>364,205.4</b>
Impuestos		
Cuotas y Aportaciones de Seguridad Social		
Contribuciones de Mejoras		
Derechos		
Productos	1,608.2	2,315.8
Aprovechamientos		
Ingresos por Venta de Bienes y Prestación de Servicios		
Participaciones, Aportaciones, Convenios, Incentivos de la Colaboración Fiscal y Fondos Distintos de		
Transferencias, Asignaciones, Subsidios y Subvenciones, y Pensiones y Jubilaciones	375,954.9	360,862.0
Otros Orígenes de Operación	2,020.6	1,027.6
<b>Aplicación</b>	<b>367,265.4</b>	<b>350,173.6</b>
Servicios Personales	260,805.4	247,328.6
Materiales y Suministros	15,387.4	19,913.8
Servicios Generales	67,948.3	63,594.6
Transferencias Internas y Asignaciones al Sector Público		
Transferencias al Resto del Sector Público		
Subsidios y Subvenciones		
Ayudas Sociales	3,363.9	2,489.7
Pensionamientos y Jubilaciones		
Transferencias a Fideicomisos, Mandatos y Contratos Análogos		
Transferencias a la Seguridad Social		
Donativos		
Transferencias al Exterior		
Participaciones		
Aportaciones		
Convenios		
Otras Aplicaciones de Operación	19,760.4	16,846.9
<b>Flujos Netos de Efectivo por Actividades de Operación</b>	<b>12,318.3</b>	<b>14,031.8</b>
Flujos de Efectivo de las Actividades de Inversión		
<b>Origen</b>	<b>24,357.9</b>	<b>16,152.7</b>
Bienes Inmuebles, Infraestructura y Construcciones en Proceso		
Bienes Muebles	16,195.0	14,946.4
Otros Orígenes de Inversión	8,162.9	1,206.3
<b>Aplicación</b>	<b>27,033.4</b>	<b>19,126.9</b>
Bienes Inmuebles, Infraestructura y Construcciones en Proceso	16,347.2	11,399.3
Bienes Muebles	6,949.4	206.9
Otras Aplicaciones de Inversión	3,736.8	7,520.7
<b>Flujos Netos de Efectivo por Actividades de Inversión</b>	<b>-2,675.5</b>	<b>-2,974.2</b>
Flujo de Efectivo de las Actividades de Financiamiento		
<b>Origen</b>	<b>.0</b>	<b>.0</b>
Endeudamiento Neto		
Interno		
Externo		
Otros Orígenes de Financiamiento		
<b>Aplicación</b>	<b>32,821.1</b>	<b>10,969.2</b>
Servicios de la Deuda		
Interno		
Externo		
Otras Aplicaciones de Financiamiento	32,821.1	10,969.2
<b>Flujos Netos de Efectivo por Actividades de Financiamiento</b>	<b>-32,821.1</b>	<b>-10,969.2</b>
<b>Incremento/Disminución Neta en el Efectivo y Equivalentes al Efectivo</b>	<b>-23,178.3</b>	<b>88.4</b>
<b>Efectivo y Equivalentes al Efectivo al Inicio del Ejercicio</b>	<b>110,241.0</b>	<b>110,152.6</b>
<b>Efectivo y Equivalentes al Efectivo al Final del Ejercicio</b>	<b>87,062.7</b>	<b>110,241.0</b>

**Universidad Mexiquense del Bicentenario**  
**Estado Analítico del Activo**  
**Del 1 de Enero al 31 de Diciembre de 2021**  
**(Miles de Pesos)**

Concepto	Saldo Inicial	Cargos del Período	Abonos del Período	Saldo Final	Variación del Período
	1	2	3	4 = (1+2-3)	(4-1)
<b>ACTIVO</b>	<b>509,144.3</b>	<b>782,043.7</b>	<b>802,546.5</b>	<b>488,641.5</b>	<b>-20,502.8</b>
<b>Activo Circulante</b>	<b>163,197.8</b>	<b>731,914.4</b>	<b>759,518.8</b>	<b>135,593.4</b>	<b>-27,604.4</b>
Efectivo y Equivalentes	110,241.0	710,297.3	733,475.6	87,062.7	-23,178.3
Derechos a Recibir Efectivo o Equivalentes	44,690.0	10,492.1	14,217.6	40,964.5	-3,725.5
Derechos a Recibir Bienes o Servicios	5,126.2	4,993.6	9,431.0	688.8	-4,437.4
Inventarios	3,140.6	6,131.4	2,394.6	6,877.4	3,736.8
Almacenes				.0	.0
Estimación por Pérdida o Deterioro de Activos Circulantes				0	0
Otros Activos Circulantes				.0	.0
<b>Activo No Circulante</b>	<b>345,946.5</b>	<b>50,129.3</b>	<b>43,027.7</b>	<b>353,048.1</b>	<b>7,101.6</b>
Inversiones Financieras a Largo Plazo	307,296.5	43,179.9	26,832.7	323,643.7	16,347.2
Derechos a Recibir Efectivo o Equivalentes a Largo Plazo	153,085.1	6,949.4		160,034.5	6,949.4
Bienes Inmuebles, Infraestructura y Construcciones en Proceso				.0	.0
Bienes Muebles				.0	.0
Activos Intangibles				.0	.0
Depreciación, Deterioro y Amortización Acumulada de Bienes	-114,435.1	.0	16,195.0	-130,630.1	-16,195.0
Activos Diferidos				.0	.0
Estimación por Pérdida o Deterioro de Activos no Circulantes				.0	.0
Otros Activos no Circulantes				.0	.0

**Universidad Mexiquense del Bicentenario**  
**Estado Analítico de la Deuda y Otros Pasivos**  
**Del 1 de Enero al 31 de Diciembre de 2021**  
**(Miles de Pesos)**

Denominación de las Deudas	Moneda de Contratación	Institución o País Acreedor	Saldo Inicial del Período	Saldo Final del Período
<b>DEUDA PÚBLICA</b>				
<b>Corto Plazo</b>				
<b>Deuda Interna</b>			.0	.0
Instituciones de Crédito				
Títulos y Valores				
Arrendamientos Financieros				
<b>Deuda Externa</b>			.0	.0
Organismos Financieros Internacionales				
Deuda Bilateral				
Títulos y Valores				
Arrendamientos Financieros				
<b>Subtotal a Corto Plazo</b>			.0	.0
<b>Largo Plazo</b>				
<b>Deuda Interna</b>			.0	.0
Instituciones de Crédito				
Títulos y Valores				
Arrendamientos Financieros				
<b>Deuda Externa</b>			.0	.0
Organismos Financieros Internacionales				
Deuda Bilateral				
Títulos y Valores				
Arrendamientos Financieros				
<b>Subtotal a Largo Plazo</b>			.0	.0
<b>Otros Pasivos</b>			43,125.9	30,222.2
<b>Total de Deuda y Otros Pasivos</b>			43,125.9	30,222.2

## INFORME SOBRE PASIVOS CONTINGENTES

En cumplimiento de lo dispuesto por los artículos 46, fracción I, inciso d y 52 de la Ley General de Contabilidad Gubernamental en relación al Informe Sobre Pasivos Contingentes, se menciona que la Universidad Mexiquense del Bicentenario (UMB), al 31 de diciembre de 2021, no cuenta con obligaciones contingentes.

## NOTAS A LOS ESTADOS FINANCIEROS

### NOTAS DE DESGLOSE

#### 1. ESTADO DE SITUACIÓN FINANCIERA

##### ACTIVO

##### Efectivo y Equivalentes

Este rubro se encuentra representado por efectivo y depósitos en cuentas de cheques, valuados a su valor nominal, provenientes de recursos federales, estatales e ingresos propios.

El saldo al 31 de diciembre de 2021 es de 87 millones 62.7 miles de pesos, y está conformado de la siguiente manera:

NÚMERO DE CUENTA	2021	2020
BBVA Cuenta 741 Nómina	13,735.4	17,302.1
BBVA Cuenta 679 Gastos de Operación	2.3	3.3
BBVA Cuenta 047 Recurso FAM 2010 – 2014	3,516.3	3,478.0
BBVA Cuenta 057 Recursos Propios	46.4	5,051.9
BBVA Cuenta 546 Fondos Concurrentes 2011 – 2013	1,730.2	1,729.8
BBVA Cuenta 355 Recaudación UMB	7,291.3	8,400.4
BBVA Cuenta 856 Rendimientos FAM 2015	99.8	99.8
BBVA Cuenta 590 ProExOEES 2016	420.4	499.2
BBVA Cuenta 618 PRODEP	490.0	487.1
BBVA Cuenta 942 UMB Cinvestav Tultitlán	20.4	20.4
BBVA Cuenta 746 Subsidio Estatal UMB	34,726.7	19,895.2
BBVA Cuenta 466 ProExOEES 2015	1.2	0.0
BBVA Cuenta 800 Subsidio Federal 2017	13,341.2	13,335.6
BBVA Cuenta 830 Subsidio Federal 2018	1,746.3	1,745.2
BBVA Cuenta 228 CONVIVE	1,215.3	536.3
BBVA Cuenta 123 COMECYT FIID	0.0	80.0
BBVA Cuenta 948 PROEXES 2017	0.3	.3
BBVA Cuenta 380 Recurso Federal 2019	3.7	1.8
BBVA Cuenta 080 Recurso Federal 2020	5,805.3	21,713.8
BBVA Cuenta 803 Recurso Estatal 2020	943.0	3,330.4



**U M B**

BBVA Cuenta 196 Recurso Estatal 2021	0.8	0.0
BBVA Cuenta 072 Recursos Federal 2021	460.7	0.0
BBVA Cuenta 390 Ingresos Propios	913.7	0.0
BBVA Cuenta 126 FAM 2021	86.2	0.0
Banorte CONACYT	465.8	465.8
SANTANDER Cuenta 118 FAM 2020	0.0	12,064.6
<b>TOTAL BANCOS</b>	<b>87,062.7</b>	<b>110,241.0</b>

**Derechos a Recibir Efectivo y Equivalentes**

Este reglón se integra por las inversiones financieras, por conceptos como resultado de las operaciones, que se integran principalmente por 40 millones 964.5 miles de pesos.

**Inversiones Financieras de Corto Plazo**

CONCEPTO	2021	2020
Inversiones en Fondos Financieros Contrato 763	420.1	404.3
ProExOEES 2015 Contrato 555	5,527.8	7,068.0
ProExOEES 2016 Contrato 571	7,787.3	10,862.1
BANORTE Cuenta 097 Ixtapaluca	5,512.3	5,347.7
BANORTE Cuenta 095 Fondos Concurrentes	20,683.3	20,003.7
BANORTE Cuenta 094 Ingresos Ordinarios	1,033.7	1,004.2
<b>TOTAL INVERSIONES</b>	<b>40,964.5</b>	<b>44,690.0</b>

**Derecho a Recibir Bienes o Servicios****Anticipo a Contratistas por Obras Públicas a Corto Plazo**

El saldo que se reporta es por la cantidad de 688.8 miles de pesos al cierre del mes de diciembre de 2021, esto en virtud de que se recibió documentos para pago de anticipo por parte del Instituto Mexiquense de Infraestructura Física Educativa.

CONCEPTO	2021	2020
Anticipo a contratistas	0.0	5,126.2
Construcción UES Atenco	413.5	0.0
Construcción UES Ixtlahuaca	275.3	0.0
<b>TOTAL ANTICIPO A CONTRATISTAS</b>	<b>688.8</b>	<b>5,126.2</b>

**Inventarios**

El saldo que se reporta es por la cantidad de 6 millones 877.4 miles de pesos al cierre del mes de diciembre de 2021, esto representa el total de los bienes en tránsito.

**U M B**

<b>CONCEPTO</b>	<b>2021</b>	<b>2020</b>
ProExOEES 2015	579.7	579.8
Rendimientos FAM 2016	166.3	166.3
Equipó de cómputo y proyección	0.0	2,394.5
Laboratorio de Enfermería	4,159.8	0.0
Laboratorio de Nutrición	1,635.9	0.0
	335.7	0.0
<b>TOTAL INVENTARIOS</b>	<b>6,877.4</b>	<b>3,140.6</b>

**ACTIVO NO CIRCULANTE****Bienes Inmuebles, Infraestructura y Construcciones en Proceso**

Las inversiones en Bienes Inmuebles, Infraestructura y Construcciones en Proceso de la Universidad Mexiquense del Bicentenario (UMB), reporta la cantidad de 323 millones 643.7 miles de pesos.

Las obras que se registraron en la cuenta de Construcciones en Proceso formaran parte del patrimonio de la Universidad, una vez que se cuente con todos los requisitos para realizar el movimiento contable.

**Terrenos**

CONCEPTO	2021	2020
Terreno Rectoría	10,300.0	10,300.0
<b>TOTAL TERRENOS</b>	<b>10,300.0</b>	<b>10,300.0</b>

**Edificios No Habitacionales**

CONCEPTO	2021	2020
CEFODEN (Campana)	38.8	38.8
Laboratorios UES Villa Victoria	3,029.6	3,029.6
UES El Oro	18,668.2	18,668.2
UES Tepetzotlán 1ra Etapa	16,232.7	16,232.7
UES Tepetzotlán 2da Etapa	8,515.3	8,515.3
UES Ixtapaluca	16,380.1	16,380.1
UES Adultos Mayores Ecatepec 1ra Etapa	24,991.5	24,991.5
UES Almoloya de Alquisiras	5,000.0	5,000.0
UES Villa del Carbón 1ra Etapa	9,170.1	9,170.1
UES Villa del Carbón 2da Etapa	9,996.5	9,996.5
UES Villa del Carbón 3ra Etapa	7,922.3	7,922.3
UES Atenco 2do Nivel	5,000.0	5,000.0
UES Huixquilucan 3er Nivel	3,995.0	3,995.0
UES Lerma 3er Nivel	4,054.7	4,054.7
UES Acambay 3er Nivel	5,000.0	5,000.0
UES Chalco 3er Nivel	4,985.0	4,985.0
UES Temascalcingo	9,000.0	9,000.0
UES Jilotepec	5,635.4	5,635.4

U M B

Construcción de Lab. Talleres y Aulas Tultitlán	500.0	500.0
Construcción UES Ecatepec	17,087.4	0.0
UES Tultitlán	3,000.0	0.0
<b>TOTAL EDIFICIOS NO HABITACIONALES</b>	<b>178,202.4</b>	<b>158,115.2</b>

**Construcciones en Proceso en Bienes Propios**

CONCEPTO	2021	2020
Constr. 3er Nivel de Aulas UES Huixquilucan	851.9	851.9
Construcción UES Ixtapaluca	15,112.1	15,112.1
Equipamiento UES	8.9	8.9
Construcción 1ra Etapa UES Tepotzotlán	4.9	4.9
Construcción UES El Oro	6,084.7	6,084.7
Constr. del Lab. Tecnológico UES Acambay	3,500.0	3,500.0
Constr. 3er Nivel de Aulas UES Lerma	113.3	481.6
Constr. y Equip. 1ra Etapa UES Villa del Carbón	3,056.3	3,056.3
Constr. de Lab. Talleres y Aulas Multiusos UES Tultitlán	29.8	3,464.3
Equip. y Lab. de Nutrición UES Acambay	136.6	136.6
Equip. Lab. de Nutrición UES Ixtlahuaca	136.6	136.6
Equip. Lab. Nutrición UES Lerma	28.7	28.7
Equip. Lab. Nutrición UES El Oro	136.6	136.6
Equip. Lab. de Nutrición UES Tenango del Valle	136.6	136.6
Equip. Lab. de Nutrición UES Tultepec	136.6	136.6
Equip. Lab. de Idiomas UES Villa Victoria	129.3	129.3
Equip. Lab. de Idiomas UES Ixtlahuaca	129.3	129.3
Equip. Lab. de Idiomas UES Lerma	68.6	68.6
Equip. Lab. de Idiomas UES Tultepec	129.3	129.3
Constr. 1ra Etapa Adultos Mayores UES Ecatepec	707.8	707.8
Constr. de Aulas y Lab. UES Jiquipilco	5,500.0	5,500.0
Constr. de Aulas y Lab. UES Tlatlaya	6,198.7	6,198.7
Obra Financiada Ecatepec	39,977.3	39,977.3
Construcción UES Atenco	10,182.3	14,206.1
Construcción UES Xalatlaco	3,184.9	5,000.0
Constr. De espacios para Talleres, Lab. y Aulas UES Jilotepec	3,993.9	3,993.9
Constr. de Aulas y Lab. UES Lerma	17,500.0	17,500.0
Construcción de la UES Ecatepec	0.0	12,064.6
Construcción UES Atenco	9,586.6	0.0
Construcción UES Ixtlahuaca	6,379.7	0.0
Construcción UES Xalatlaco	2,000.0	0.0
<b>TOTAL CONSTRUCCIONES EN PROCESO EN BIENES PROPIOS</b>	<b>135,141.3</b>	<b>138,881.3</b>
<b>TOTAL BIENES INMUEBLES, INFRAESTRUCTURA Y CONSTRUCCIONES EN PROCESO</b>	<b>323,643.7</b>	<b>307,296.5</b>

**Bienes Muebles**

U M B

El valor histórico de las adquisiciones de los Bienes Muebles de la Universidad asciende a 160 millones 34.5 miles de pesos y están conformados por los siguientes conceptos:

CONCEPTO	2021	2020
Mobiliario y Equipo de Administración	103,308.1	98,923.7
Mobiliario y Equipo Educativo y Recreativo	5,783.1	5,783.1
Equipo e Instrumental Médico y de Laboratorio	20,194.9	18,840.3
Vehículos y Equipo de Transporte	14,744.7	14,744.7
Maquinaria, Otros Equipos y Herramientas	16,003.7	14,793.3
<b>TOTAL BIENES MUEBLES</b>	<b>160,034.5</b>	<b>153,085.1</b>

### Depreciación Acumulada de Bienes Inmuebles y Muebles

La depreciación se calcula bajo el método de línea recta sobre los saldos mensuales e importa un saldo de 130 millones 630.1 miles de pesos.

CONCEPTO	2021	2020
Depreciación Acumulada de Lab. UES Villa Victoria	363.6	303.0
Depreciación Acumulada UES El Oro	1,897.9	1,524.6
Depreciación Acumulada UES Tepetzotlán 1ra Etapa	1,650.3	1,325.7
Depreciación Acumulada UES Ixtapaluca	1,501.5	1,173.9
Depreciación Acumulada UES Adultos Mayores Ecatepec	2,290.9	1,791.1
Depreciación Acumulada UES Atenco 2do Nivel	450.0	350.0
Depreciación Acumulada UES Villa del Carbón 2da Etapa	883.0	683.1
Depreciación Acumulada UES Huixquilucan 3er Nivel	352.9	273.0
Depreciación Acumulada UES Lerma 3er Nivel	327.1	246.0
Depreciación Acumulada UES Acambay 3er Nivel	425.0	325.0
Depreciación Acumulada UES Villa del Carbón 1ra Etapa	764.2	580.8
Depreciación Acumulada UES Almoloya de Alquisiras 2do Nivel	408.3	308.3
Depreciación Acumulada UES Chalco 3er Nivel	398.8	299.1
Depreciación Acumulada UES Tepetzotlán 2da Etapa	690.1	519.8
Depreciación Acumulada UES Villa del Carbón 3ra Etapa	554.6	396.1
Depreciación Acumulada UES Temascalcingo	525.0	345.0
Depreciación Acumulada de UES Jilotepec	377.6	264.9
Depreciación Acumulada UES Tultitlán	436.7	41.7
Depreciación Acumulada UES Ecatepec	256.3	0.0

**CUENTA PÚBLICA DEL GOBIERNO, ORGANISMOS AUXILIARES Y AUTÓNOMOS DEL ESTADO DE MÉXICO 2021**

Depreciación Acumulada de Equipo de Oficina	6,889.7	6,152.8
Depreciación Acumulada de Equipo de Cómputo	75,005.9	69,099.3
Deprec. Acumulada de Equipo de Oficina (Lab. de Idiomas)	2,736.6	2,266.0
Deprec. Acumulada de Equipo Diverso	2,316.6	1,885.0
Deprec. Acumulada de Equipo de Comunicación	746.5	599.8
Deprec. Acumulada de Equipo e Instrum. Médico y Laboratorio	999.3	844.3
Deprec. Acumulada de Laboratorio de Nutrición	5,513.1	4,193.6

CONCEPTO	2021	2020
Deprec. Acumulada de Equipo de Transporte	11,010.6	9,562.9
Deprec. Acumulada de Maquinaria y Equipo Diverso	2,531.3	2,238.8
Deprec. Acumulada de Diversos	1,899.5	1,685.0
Deprec. Acumulada de Equipo de Radio y Comunicación	2,353.3	2,225.9
Deprec. Acumulada de Radiotransmisión	1,723.6	1,046.0
Deprec. Acumulada de Laboratorio de Mecánica	1,714.4	1,429.1
Deprec. Acumulada de Mob. de Licenciatura y Arquitectura	103.5	80.9
Deprec. Acumulada de Laboratorio de Enfermería	532.4	374.6
<b>TOTAL DEPRECIACIÓN</b>	<b>130,630.1</b>	<b>114,435.1</b>

**PASIVO**

**Cuentas por Pagar a Corto Plazo**

Los compromisos y obligaciones adquiridos a cargo de la Universidad se integran por los rubros de proveedores derivado de la adquisición de materiales e insumos y de la prestación de servicios para la operación de esta, así como de Contratistas por Obra Pública y otras Cuentas por pagar a corto plazo de acuerdo con lo siguiente:

**Proveedores por Pagar a Corto Plazo**

CONCEPTO	2021	2020
Oscar Eduardo Tovar González	15.5	15.5
<b>PROVEEDORES POR PAGAR A CORTO PLAZO</b>	<b>15.5</b>	<b>15.5</b>

**Contratistas por Obras Públicas por Pagar a Corto Plazo**



U M B

CONCEPTO	2021	2020
Construcción Obra UES Tepetzotlán	4.9	4.9
Construcción 3er Nivel UES Tultitlán	29.8	29.8
Equipamiento UES	8.9	8.9
Construcción UES Lerma (ProExOEES 2016)	2,987.1	6,435.8
Jonathan Lenin Vergara M. UES Jilotepec (ProExOEES 2016)	1,127.5	1,127.5
Constr. y Equip. UES Temascalcingo	259.3	259.3
Constr. y Equip. Talleres, Lab. y Aulas UES Jiquipilco	612.2	2,029.4
Constr. y Equip. Talleres, Lab. y Aulas UES Tlatlaya	2,721.5	3,081.8
Construcción UES Ixtapaluca	4,511.9	4,511.9
Equip. Lab. de Nutrición UES Acambay	161.8	161.8
Equip. Lab. de Nutrición UES Ixtlahuaca	161.8	161.8

CONCEPTO	2021	2020
Equip. Lab. de Nutrición UES Lerma	53.9	53.9
Equip. Lab. de Nutrición UES El Oro	161.8	161.8
Equip. Lab. de Nutrición UES Tenango del Valle	161.8	161.8
Equip. Lab. de Nutrición UES Tultepec	161.8	161.8
Equip. Lab. de Idiomas UES Villa Victoria	14.0	14.0
Equip. Lab. de Idiomas UES Ixtlahuaca	14.0	14.0
Equip. Lab. de Idiomas UES Lerma	14.0	14.0
Equip. Lab. de Idiomas UES Tultepec	14.0	14.0
Construcción Laboratorio UES Acambay	454.2	454.2
Constr. y Equipamiento UES Villa del Carbón	1,625.5	1,625.5
Construcción 3er Nivel de Aulas UES Lerma	113.3	113.3
Construcción de la UES Ecatepec	0.0	12,064.6
Construcción UES Atenco	19.4	0.00
Construcción UES Ixtlahuaca	59.5	0.0
Construcción UES Xalatlaco	7.2	0.0
<b>CONTRATISTAS POR OBRAS PUBLICAS POR PAGAR A CORTO PLAZO</b>	<b>15,461.1</b>	<b>32,665.8</b>

**Retenciones y Contribuciones por Pagar a Corto Plazo**

CONCEPTO	2021	2020
----------	------	------

CUENTA PÚBLICA DEL GOBIERNO, ORGANISMOS AUXILIARES Y AUTÓNOMOS DEL ESTADO DE MÉXICO 2021

2% Supervisión de Obra	0.0	41.5
0.5% Cámara Mexicana de la Industria de la Construcción	0.0	6.0
<b>RETENCIONES Y CONTRIBUCIONES POR PAGAR A CORTO PLAZO</b>	<b>0.0</b>	<b>47.5</b>

**Otras Cuentas por Pagar a Corto Plazo**

CONCEPTO	2021	2020
PRODEP 2016	21.2	21.2
Ileri Victoria Robles González	417.0	417.0
William Sánchez Ortiz	0.9	.9
Liliana Altamirano García	0.9	.9
Alberto Ordaz Cortes	8.9	8.9
Gisell Olvera Cabrera	11.9	11.9
Giselle Pacheco Rial	2.1	2.1
Rodolfo Reyna Velarde	21.9	21.9
Proyecto UMB-CINVESTAV 2017	19.0	19.0
Cheques Pendientes de Pago	51.3	51.3
Temoaya	0.1	0.1
Gabriela María Rodríguez (Pensión)	0.0	124.4
Provisión de Finiquitos Ejercicio 2017	343.7	343.7

CONCEPTO	2021	2020
ProExOEES 2016	40.1	40.1
Rendimientos FAM 2016	198.9	198.9
Provisión Finiquitos Ejercicio 2016	40.3	40.3
Provisión Finiquitos Ejercicio 2018	358.6	358.6
Convenio UMB-Convive (Maestría)	0.0	143.5
Luis Eduardo Nava Reynoso	2.1	2.1
Finiquitos 2019	556.4	556.4
Héctor Manuel Gómez Martínez (Pensión Alimenticia)	3.2	3.2
Eduardo González Primero	1.1	1.1
Ana Claudia Larrea Canalizo	0.8	0.8
Vásquez Armenta Joel Ulises	16.8	16.8
Sagrario Martínez Belén	0.1	0.1
Rodríguez Vázquez Auditores Consultores S.C.	73.1	73.1
COMECYT Maestría en Ciencias para la Paz	169.3	335.6
Corporativo Promédica de México SA de CV	892.5	892.5

**U M B**

Mario Eusebio López Cabrera	3.8	3.8
Finiquitos 2020	836.5	882.8
Olga Arellano Vargas	4.4	4.4
María de Lourdes Sánchez Mendoza	20.5	20.5
Juan Carlos Rojas Nieto	1.0	1.0
Contreras Ramos Ayesha	0.0	0.9
Sistecom Sistemas tecnológicos	0.0	379.6
Sotech Mex S. de R.L. de C.V.	0.0	121.9
Nook it S.A. de C.V.	0.0	2,394.6
Estímulos de Desempeño	21.9	21.3
Flaviano Flores Castañeda	0.0	266.7
Mauricio Antonio Alanís Miranda	77.6	334.1
Smith & Ibarra Internacional S.A. de C.V	319.0	319.0
Ondumallas S.A. de C.V.	496.8	496.8
Jorge Cruz Pérez	477.1	477.1
Ingeniería y Mantenimiento Chavarría S.A.	475.9	475.9
Desarrollo y Construcciones Eléctricas S.A.	0.0	301.5
FEROSA Mantenimiento y Construcción	0.0	208.8
Verónica Hernández Rufino (Pensión)	0.9	0.0
Dolores Hernández Álvarez	94.8	0.0
Ochoa Sánchez Alberto (finiquito UES Tecámac)	7.5	0.0
Sanabria Macias Heriberto (finiquito UES Morelos)	4.3	0.0
Ricardo Suárez Sánchez	0.0	0.0
Quiboo S.A de C.V.	1,544.1	0.0
Tec Redes Y Servicios Informáticos, S.A. de C.V.	404.1	0.0
3a Trading Logísticas México S.A. de C.V.	6,703.2	0.0
<b>TOTAL OTRAS CUENTAS POR PAGAR A CORTO PLAZO</b>	<b>14,745.6</b>	<b>10,397.1</b>
<b>TOTAL PASIVO CIRCULANTE</b>	<b>30,222.2</b>	<b>43,125.9</b>

## 2. ESTADO DE ACTIVIDADES

### Ingresos de Gestión

Las Participaciones, Aportaciones, Convenios Incentivos Derivados de la Colaboración Fiscal, Fondos Distintos de Aportaciones, Transferencias, Asignaciones, Subsidios y Subvenciones y Pensiones y Jubilaciones.

Se integra por el subsidio y apoyo que otorga el Gobierno Federal y Estatal, así como de los ingresos de gestión captados por la Universidad, los otros ingresos y beneficios de se representan conforme al siguiente cuadro:

CONCEPTO	2021	2020
Subsidio Estatal	277,918.6	267,162.8
Subsidio Federal	79,381.3	76,508.4
FAM 2020	0.0	17,190.8
FAM 2021	18,655.0	0.0
<b>TOTAL PARTICIPACIONES, APORTACIONES, CONVENIOS INCENTIVOS DERIVADOS DE LA COLABORACIÓN FISCAL, FONDOS DISTINTOS DE APORTACIONES, TRANSFERENCIAS, ASIGNACIONES, SUBSIDIOS Y SUBVENCIONES Y PENSIONES Y JUBILACIONES</b>	<b>375,954.9</b>	<b>360,862.0</b>

#### Otros Ingresos y Beneficios

CONCEPTO	2021	2020
Productos	1,608.2	2,315.8
Otros Ingresos y Beneficios Varios	2,020.6	1,027.6
<b>OTROS INGRESOS</b>	<b>3,628.8</b>	<b>3,343.4</b>

CONCEPTO	2021	2020
<b>Gastos de Funcionamiento</b>	<b>344,141.1</b>	<b>330,837.0</b>
Servicios Personales	260,805.4	247,328.6
Materiales y Suministros	15,387.4	19,913.8
Servicios Generales	67,948.3	63,594.6
<b>Transferencias Asignaciones Subsidios y Otras Ayudas</b>	<b>3,363.9</b>	<b>2,489.7</b>
Ayudas Sociales	3,363.9	2,489.7
<b>Inversión Pública</b>	<b>0.0</b>	<b>0.0</b>
<b>Bienes Muebles Inmuebles e Intangibles</b>	<b>3,688.3</b>	<b>1,936.9</b>
<b>Otros Gastos y Pérdidas Extraordinarias</b>	<b>16,072.1</b>	<b>14,910.0</b>
Estimaciones, Depreciaciones, Deterioros, Amortizaciones	16,044.1	14,905.9
Otros Gastos	28.0	4.1
<b>TOTAL GASTOS Y OTRAS PÉRDIDAS</b>	<b>367,265.4</b>	<b>350,173.6</b>

### 3. ESTADO DE VARIACIONES EN LA HACIENDA PUBLICA / PATRIMONIO

El patrimonio de la Universidad, se integra por:

CONCEPTO	2021	2020
Resultados del Ejercicio (Ahorro/ Desahorro)	12,318.3	14,031.8
Resultados de Ejercicios Anteriores	446,101.0	451,986.6
<b>TOTAL VARIACIÓN EN LA HACIENDA PÚBLICA</b>	<b>458,419.3</b>	<b>466,018.4</b>

### 4. ESTADO DE FLUJOS DE EFECTIVO

La distribución de los saldos de Efectivos y Equivalentes es la que sigue:

CONCEPTO	2021	2020
Efectivo en Bancos	87,062.7	110,241.0
<b>Total Efectivo y Equivalentes</b>	<b>87,062.7</b>	<b>110,241.0</b>

**CONCILIACIÓN DE LOS FLUJOS DE EFECTIVO NETOS DE LAS ACTIVIDADES DE OPERACIÓN Y LA CUENTA DE AHORRO/DESAHORRO ANTES DE RUBROS EXTRAORDINARIOS, SE MUESTRA A CONTINUACIÓN:**

CONCEPTO	2021	2020
----------	------	------

CUENTA PÚBLICA DEL GOBIERNO, ORGANISMOS AUXILIARES Y AUTÓNOMOS DEL ESTADO DE MÉXICO 2021

CONCEPTO	2021	2020
Flujos Netos de Efectivo por Actividades de Operación	12,318.3	14,031.8
Flujos Netos de Efectivo por Actividades de Inversión	-15,579.2	-2,974.2
Flujos Netos de Efectivo Por Actividades de Financiamiento	-19,917.4	-10,969.2
Incremento/Disminución Neta en el Efectivo y Equivalentes al Efectivo	-23,178.3	88.4
Efectivo y Equivalentes al Efectivo al Inicio del Ejercicio	110,241.0	110,152.6
Efectivo y Equivalentes al Final del Ejercicio	87,062.7	110,241.0

**5. CONCILIACIÓN ENTRE LOS INGRESOS PRESUPUESTARIOS Y CONTABLES, ASÍ COMO ENTRE LOS EGRESOS PRESUPUESTARIOS Y LOS GASTOS CONTABLES**

<b>Universidad Mexiquense del Bicentenario</b> <b>Conciliación entre los Ingresos Presupuestarios y Contables</b> <b>Correspondiente del 1 de Enero al 31 de Diciembre de 2021</b> <b>(Miles de Pesos)</b>	
<b>1. Ingresos Presupuestarios</b>	<b>408,942.7</b>
<b>2. Más Ingresos Contables no Presupuestarios</b>	<b>0.0</b>
Ingresos Financieros	
Incremento por Variación de Inventarios	
Disminución del Exceso de Estimaciones por Pérdida o Deterioro u Obsolescencia	
Disminución del Exceso de Provisiones	
Otros Ingresos y Beneficios Varios	
Otros Ingresos Contables no Presupuestarios	
<b>3. Menos Ingresos Presupuestarios no Contables</b>	<b>29,359.0</b>
Aprovechamientos Patrimoniales	
Ingresos Derivados de Financiamientos	8,867.2
Otros Ingresos Presupuestarios no Contables	20,491.8
<b>4. Ingresos Contables (4 = 1 + 2 - 3)</b>	<b>379,583.7</b>

<b>Universidad Mexiquense del Bicentenario</b>	
<b>Conciliación entre los Egresos Presupuestarios y los Gastos Contables</b>	
<b>Correspondiente del 1 de Enero al 31 de Diciembre de 2021</b>	
<b>( Miles de Pesos)</b>	
<b>1.- Total de Egresos Presupuestarios</b>	<b>401,794.4</b>
<b>2.- Menos Egresos Presupuestarios no Contables</b>	<b>50,601.1</b>
Materias Primas y Materiales de Producción y Comercialización	
Materiales y Suministros	
Mobiliario y Equipo de Administración	2,844.4
Mobiliario y Equipo Educativo y Recreativo	7,323.6
Equipo e Instrumental Médico y de Laboratorio	
Vehículos y Equipo de Transporte	
Equipo de Defensa y Seguridad	
Maquinaria, Otros Equipos y Herramientas	7.2
Activos Biológicos	
Bienes Inmuebles	
Activos Intangibles	
Obra Pública en Bienes de Dominio Público	
Obra Pública en Bienes Propios	18,655.0
Acciones y Participaciones de Capital	
Compra de Títulos y Valores	
Concesión de Préstamos	
Inversiones en Fideicomisos, Mandatos y Otros Análogos	
Provisiones para Contingencias y Otras Erogaciones Especiales	
Amortización de la Deuda Pública	
Adeudos de Ejercicios Fiscales Anteriores (ADEFAS)	21,770.9
<b>Otros Egresos Presupuestales no Contables</b>	
<b>3. Más Gastos Contables no Presupuestales</b>	<b>16,072.1</b>
Estimaciones, Depreciaciones, Deterioros, Obsolescencia y Amortizaciones	16,044.1
Provisiones	
Disminución de Inventarios	
Aumento por Insuficiencia de Estimaciones por Pérdida o Deterioro u Obsolescencia	
Aumento por Insuficiencia de Provisiones	
Otros Gastos	28.0
<b>Otros Gastos Contables no Presupuestales</b>	
<b>4. Total de Gasto Contable (4 = 1 - 2 + 3)</b>	<b>367,265.4</b>



**U M B**

## NOTAS DE MEMORIA (CUENTAS DE ORDEN)

<b>Universidad Mexiquense del Bicentenario</b>		
<b>CUENTAS DE ORDEN CONTABLES</b>		
<b>(Miles de Pesos)</b>		
	<u>2 0 2 1</u>	<u>2 0 2 0</u>
<b>CUENTAS DEUDORAS</b>		
Almacén	12,396.9	9,132.2
	<u>12,396.9</u>	<u>9,132.2</u>
<b>CUENTAS ACREEDORAS</b>		
Artículos Disponibles por el Almacén	12,396.9	9,132.2
	<u>12,396.9</u>	<u>9,132.2</u>

<b>Universidad Mexiquense del Bicentenario</b>		
<b>CUENTAS DE ORDEN PRESUPUESTALES</b>		
<b>(Miles de Pesos)</b>		
	<u>2 0 2 1</u>	<u>2 0 2 0</u>
<b>CUENTAS DEUDORAS</b>		
Ley de Ingresos Estimada	428,619.5	397,555.4
Presupuesto de Egresos por Ejercer de Gastos de Funcionamiento	24,872.4	9,316.1
Presupuesto de Egresos Devengado de Gasto de Funcionamiento	1,544.1	3,381.3
Presupuesto de Egresos Pagado de Gastos de Funcionamiento	342,597.1	327,455.7
Presupuesto de Egresos por Ejercer de Transferencias, Asignaciones, Subsidios y Otras Ayudas	1,326.5	200.7
Presupuesto de Egresos Pagado de Transferencias, Asignaciones, Subsidios y Otras Ayudas	3,363.9	2,489.7
Presupuesto de Egresos por Ejercer de Bienes Muebles, Inmuebles e Intangibles	626.2	3,225.7
Presupuesto de Egresos Devengado de Bienes Muebles, Inmuebles e Intangibles	7,107.3	2,394.6
Presupuesto de Egresos Pagado de Bienes Muebles, Inmuebles e Intangibles	6,756.1	2,103.1
Presupuesto de Egresos Devengado de Inversión Pública	86.2	12,064.6
Presupuesto de Egresos Pagado de Inversión Pública	18,568.8	5,126.2
Presupuesto de Egresos Pagado de Intereses, Comisiones y Otros Gastos de la Deuda Pública	21,770.9	29,797.7
	<u>857,239.0</u>	<u>795,110.8</u>
<b>CUENTAS ACREEDORAS</b>		
Ley de Ingresos por Ejecutar	19,676.8	13,628.7
Ley de Ingresos Recaudado	408,942.7	383,926.7
Presupuesto de Egresos Aprobado de Gastos de Funcionamiento	369,013.6	340,153.1
Presupuesto de Egresos Aprobado de Transferencias, Asignaciones, Subsidios y Otras Ayudas	4,690.4	2,690.4
Presupuesto de Egresos Aprobado de Intereses, Comisiones y Otros Gastos de la Deuda Pública	21,770.9	29,797.7
Presupuesto de Egresos Aprobado de Inversión Pública	18,655.0	17,190.8
Presupuesto de Egresos Aprobado de Bienes Muebles, Inmuebles e Intangibles	14,489.6	7,723.4
	<u>857,239.0</u>	<u>795,110.8</u>

## NOTAS DE GESTIÓN ADMINISTRATIVA

### 1. INTRODUCCIÓN

El objetivo del presente documento es la revelación del contexto y aspectos económicos-financieros más relevantes que influyeron en las decisiones de la Universidad Mexiquense del Bicentenario, mismas que se consideraron en la elaboración de los Estados e Informes Contables, Presupuestarios y Programáticos al 31 de diciembre de 2021.

### 2. PANORAMA ECONÓMICO Y FINANCIERO

La Universidad Mexiquense del Bicentenario (UMB), es un organismo público descentralizado de carácter estatal, el cual cuenta su operación principalmente bajo partidas presupuestales tanto de recurso Federales, como Estatales, así como sus Ingresos Propios, previamente autorizadas en el Presupuesto de Egresos del Estado de México del ejercicio fiscal 2021.

### 3. AUTORIZACIÓN E HISTORIA

#### Fecha de Creación del Ente

El proyecto educativo de la Universidad Mexiquense del Bicentenario surge con la premisa de acercar la Educación Superior de Calidad a los Jóvenes Mexiquenses de diversas regiones del Estado de México.

De esta manera surgen inicialmente las 22 Unidades de Estudios Superiores bajo la estructura administrativa y académica de 12 de los 14 Tecnológicos de Estudios Superiores de la Entidad.

El 20 de febrero de 2009 se publicó en la Gaceta del Gobierno del Estado de México el Decreto del Ejecutivo Estatal por el que se crea el Organismo Público Descentralizado de Carácter Estatal denominado "Universidad Mexiquense del Bicentenario", en este decreto se consignan los 22 planteles iniciales: 1) Acambay, 2) Almoloya de Alquisiras, 3) Atenco, 4) Chalco, 5) Coatepec Harinas, 6) La Paz, 7) Huixquilucan, 8) Ixtlahuaca, 9) Jilotepec, 10) Jiquipilco, 11) Lerma, 12) Morelos, 13), San José del Rincón, 14) Sultepec, 15) Tecámac, 16) Tejupilco, 17) Temoaya, 18) Tenango del Valle, 19) Tlatlaya, 20) Tultitlán, 21) Villa Victoria y 22) Xalatlaco.

En el año de 2010 se llevaron a cabo las gestiones necesarias para ampliar la cobertura educativa en cuatro municipios más con la puesta en marcha de las Unidades de Estudios Superiores en Ecatepec, Ixtapaluca, Temascalcingo y Tepetzotlán, también en ese mismo año Nestlé México donó a la Universidad Mexiquense del Bicentenario el Centro Nestlé de Formación, dedicado a la capacitación y formación de recursos humanos, dicha donación es promovida por Grupo Nestlé para que la Universidad dedique sus esfuerzos a la enseñanza y capacitación en materia de nutrición, de esta manera surge el Centro de Formación y Desarrollo en Nutrición como respuesta al severo problema de salud pública que representa el sobrepeso y la obesidad. En el 2011 iniciaron dos nuevos servicios educativos en los municipios de El Oro y Tultepec. Durante el ejercicio 2015 se apertura en el municipio de Villa del Carbón un servicio educativo y, para el ejercicio 2016 se apertura en el municipio de Ecatepec, la Unidad para Adultos Mayores (Universidad de la Experiencia). En el 2020 se iniciaron dos nuevas ofertas educativas en el municipio de Luvianos y Amatepec, para el año 2021 se sumaron dos unidades de estudios superiores más en los municipios de Hueyoxtla y Teoloyucan sumando con estos 35 Unidades de Estudios Superiores a lo largo del territorio Mexiquense.

De esta manera se han ido consolidando los procesos y estructuras al interior de la Universidad que permitan brindar una elevada calidad en el servicio educativo.

## Forma de Gobierno

Conforme al artículo 5 del Decreto de Creación de nuestra Institución, tendrá como Órganos de Gobierno y Administración:

El Consejo Directivo

El Rector

La Universidad podrá contar además con Coordinadores de Plantel, Abogado General, Directores Académicos y Administrativos, Directores de División y demás Personal necesario, para su adecuado funcionamiento, en términos de la reglamentación correspondiente y disponibilidad presupuestal.

El Consejo Directivo sesionara en forma ordinaria cuando menos una vez cada dos meses y en forma extraordinaria las veces que sean necesarias.

## 4. ORGANIZACIÓN Y OBJETO SOCIAL

### OBJETIVO

- Impartir Educación Superior en los niveles de Licenciatura, Especialización, Maestría y Doctorado con validez oficial para formar integralmente profesionales competentes con un amplio sentido ético, humanístico y nacionalista, con un elevado compromiso social y apto para generar y aplicar creativamente conocimientos en la solución de problemas.
- Organizar y realizar actividades de investigación en las áreas en las que ofrezca educación, atendiendo fundamentalmente los problemas estatales, regionales y nacionales, en relación con las necesidades del desarrollo socioeconómico de la entidad.
- Formar individuos con actitud científica, creativos, con espíritu emprendedor, innovador, orientados al logro y a la superación personal, solidarios, sensibles a las realidades humanas, integrados efectivamente y comprometidos con el progreso del ser humano, del país y del Estado.



Estructura Organizacional Básica

VI. ORGANIGRAMA

UNIVERSIDAD MEXIQUENSE DEL BICENTENARIO

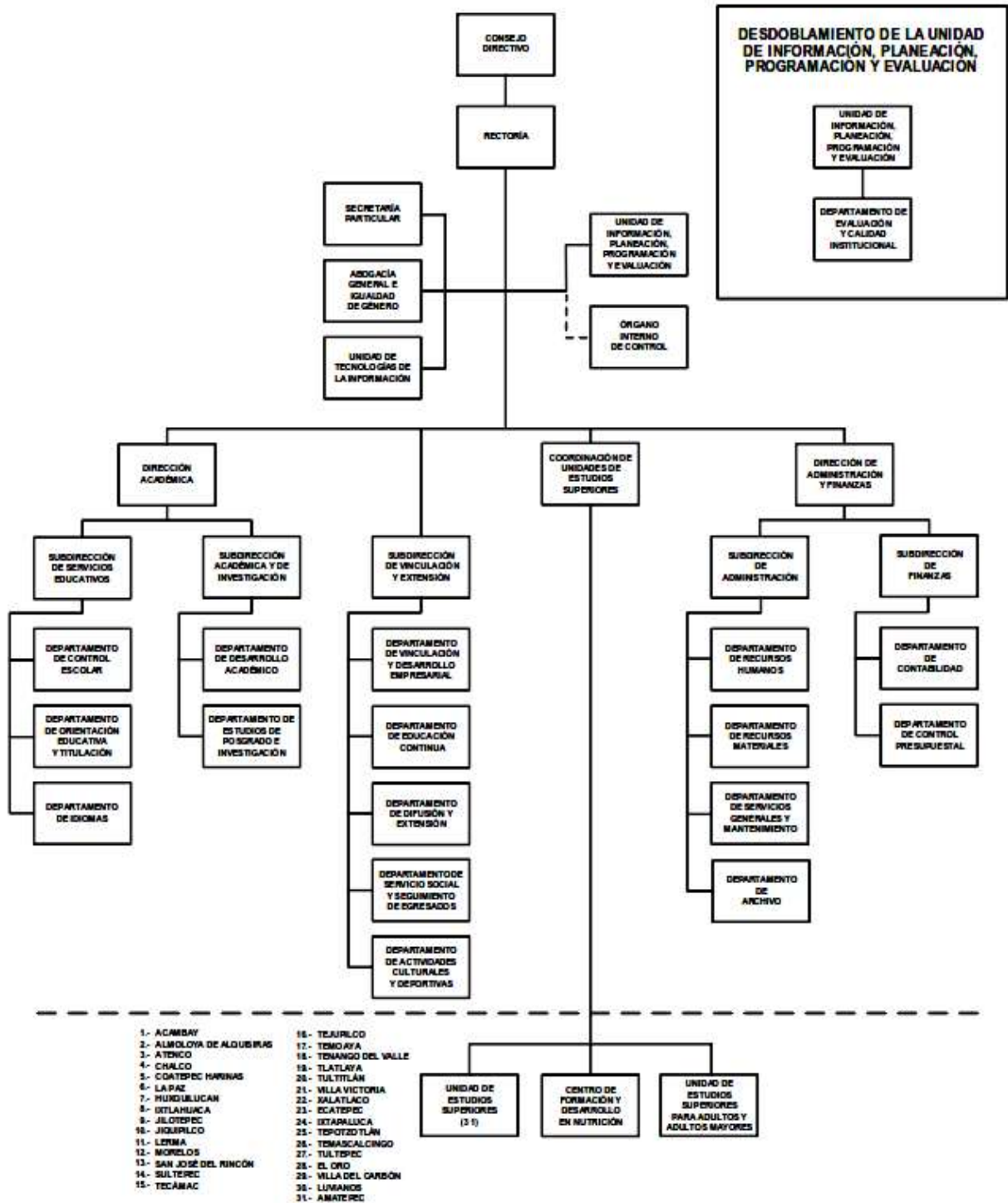





### **Principal Actividad**

Impartir Educación Superior, en los niveles de licenciatura y posgrados: que posean competencias profesionales, un carácter emprendedor y una vocación de transformación social; para lograr su inserción en los sectores públicos, productivo, social y de investigación, con objeto de que su actuación contribuya a la solución de problemas y satisfacción de necesidades regionales, estatales y nacionales.

### **Ejercicio Fiscal**

El ejercicio fiscal de la Universidad Mexiquense del Bicentenario, comprende el periodo del 1 de enero de 2021 al 31 de diciembre de 2021.

### **Régimen Jurídico**

El régimen fiscal para las entidades públicas del Estado de México es el correspondiente a personas morales con fines no lucrativos y sus obligaciones fiscales se determinan conforme el objetivo y funciones asignadas en la Constitución Política del Estado Libre y Soberano de México, en la Ley que les da origen o en su Decreto de Creación, salvo los casos en que se realicen actividades distintas a la prestación de servicios públicos.

### **Consideraciones Fiscales del Ente**

La Universidad tributa conforme al Título III de la Ley del Impuesto sobre la Renta, del régimen de las personas morales con fines no lucrativos, por lo tanto, no es sujeta del Impuesto Sobre la Renta, por ser una persona moral no contribuyente. La Ley del Impuesto Sobre la Renta, en su artículo 86, establece que estas entidades solo tendrán la obligación de retener y enterar el impuesto al exigir la documentación que reúna los requisitos fiscales cuando hagan pagos a terceros y estén obligados a ello en términos de la citada Ley.

### **Fideicomisos, Mandatos y Análogos de los Cuales es Fideicomitente o Fideicomisario**

Al 31 de Diciembre del 2021 la Universidad Mexiquense del Bicentenario, no cuenta con Fideicomisos.

## **5. BASES DE PREPARACIÓN DE LOS ESTADOS FINANCIEROS**

Los estados financieros fueron formulados conforme a los Postulados Básicos de Contabilidad Gubernamental y criterios contables establecidos en el Manual Único de Contabilidad Gubernamental

para las Dependencias y Entidades Públicas del Gobierno y Municipios del Estado de México y sus Adecuaciones al Clasificador por Objeto del Gasto, en acuerdo con el Consejo Nacional de Armonización Contable (CONAC).

## 6. POLÍTICAS DE CONTABILIDAD SIGNIFICATIVAS

Tomando como referencia la NIF B-10 emitida por el Consejo Mexicano para la Investigación y Desarrollo de Normas de Información Financiera, A.C. y considerando que en los últimos 7 años la inflación en la economía mexicana no ha rebasado el 10% anual, se ha decidido no aplicar el procedimiento de evaluación de los estados financieros de los entes gubernamentales.

### Marco Laboral

El personal de la Universidad Mexiquense del Bicentenario goza de la seguridad social que instituye la Ley de Seguridad Social para los Servidores Públicos del Estado de México y Municipios.

### Régimen Fiscal

El régimen fiscal para la Universidad Mexiquense del Bicentenario es el correspondiente a personas morales con fines no lucrativos, por su estructura jurídica y actividad que desarrolla, está sujeto básicamente a lo siguiente:

- **Contribuciones Federales:** No es causante del Impuesto Sobre la Renta (ISR). Respecto al Impuesto al Valor Agregado (IVA), el pagado por la adquisición de servicios se registra como gastos de operación y el pagado por la adquisición de bienes (activo fijo), se incorpora como parte del mismo bien. Es retenedor del ISR sobre sueldos y salarios y servicios profesionales (honorarios).
- **Contribuciones Locales:** Dentro de sus obligaciones, la Universidad Mexiquense del Bicentenario, está sujeto al Impuesto Sobre Erogaciones por Remuneraciones al Trabajo (3.0% sobre nóminas).

## 7. POSICIÓN EN MONEDA EXTRANJERA Y PROTECCIÓN POR RIESGO CAMBIARIO

No Aplica.

## 8. REPORTE ANALÍTICO DEL ACTIVO

## U M B

Tratándose de las adquisiciones de bienes muebles, cuyo costo unitario de adquisición sea igual o superior a 70 veces el valor diario de la UMA, deberán registrarse contablemente como un aumento en el activo no circulante y la unidad ejecutora del gasto que los adquiera deberá informar al área de control patrimonial para que los bienes sean incluidos en el sistema de control patrimonial a fin de que el saldo de la cuenta de bienes muebles corresponda al monto total del sistema de control patrimonial incluyendo aquellos bienes adquiridos a través de fideicomisos, dichos montos deberán ser conciliados semestralmente; aquellas adquisiciones con un importe menor se deberán registrar contablemente como un gasto. En ambos casos se afectará el presupuesto de egresos en la partida y programa correspondiente.

La depreciación de los activos no circulantes se calcula sobre valores de inversión por el método de línea recta a partir del mes siguiente a que se adquieren o entran en operación los bienes respectivos; aplicando los porcentos establecidos en el Manual Único de Contabilidad Gubernamental para las dependencias y entidades públicas del Gobierno y Municipios de Estado de México.

BIENES	% ANUAL
VEHÍCULOS	10 %
EQUIPO DE CÓMPUTO	20 %
MOBILIARIO Y EQUIPO DE OFICINA	3 %
EDIFICIOS	2 %
MAQUINARIA	10 %
EL RESTO	10 %

## 9. FIDEICOMISOS, MANDATOS Y ANÁLOGOS

Al 31 de Diciembre de 2021 la Universidad Mexiquense del Bicentenario, no cuenta con Fideicomisos.

## 10. REPORTE DE RECAUDACIÓN

Del total de los ingresos recaudados al 31 de Diciembre del 2021, se reportan de la siguiente manera:

CONCEPTO	SALDO
Subsidio Estatal	277,918.6
Subsidio Federal	79,381.3
FAM 2020	18,655.0
<b>Total Recaudado</b>	<b>375,954.9</b>

## **11. INFORMACIÓN SOBRE LA DEUDA Y EL REPORTE ANALÍTICO DE LA DEUDA**

No Aplica.

## **12. CALIFICACIONES OTORGADAS**

No Aplica.

## **13. PROCESO DE MEJORA**

La Universidad Mexiquense del Bicentenario, con base en las observaciones y sugerencias emitidas en su caso por las instancias de control y fiscalización, así como su responsabilidad sobre la objetividad, confiabilidad, oportunidad, en la preparación y presentación de la información financiera y toma de decisiones sobre las operaciones, ejecución de programas, ejercicio del presupuesto y cumplimiento de los objetivos institucionales, promueve su seguimiento y los avances para su atención oportuna de conformidad con las sugerencias y en su caso, medidas correctivas y preventivas, así como acciones de mejora propuestas que eviten su recurrencia y fomenten el manejo transparente de los recursos públicos.

## **14. INFORMACIÓN POR SEGMENTOS**

No Aplica.

## **15. EVENTOS POSTERIORES AL CIERRE**

No Aplica.

## **16. PARTES RELACIONADAS**

No Aplica.

## **17. RESPONSABILIDAD SOBRE LA PRESENTACIÓN RAZONABLE DE LOS ESTADOS FINANCIEROS.**

**“Bajo protesta de decir verdad declaramos que los Estados Financieros y sus notas, son razonablemente correctos y son responsabilidad del emisor”.**

El Despacho Rodríguez Vázquez Auditores, Consultores, S.C., dictaminó los Estados Financieros de la Universidad Mexiquense del Bicentenario al 31 de Diciembre de 2021, informando que presentan razonablemente, en todos los aspectos materiales, la Situación Financiera de la UMB.

# INFORMACIÓN

# PRESUPUESTARIA

**U M B**





## NOTA INGRESO PRESUPUESTAL

Con fundamento en la Fracción XXX del Artículo 61 de la Constitución Política del Estado Libre y Soberano de México que a la letra dice:

“Artículo 61.- Son facultades y obligaciones de la Legislatura:

...

XXX. Aprobar anualmente el Presupuesto de Egresos del Estado, previo examen, discusión y, en su caso, modificación del Proyecto enviado por el Ejecutivo Estatal, una vez aprobadas las contribuciones establecidas en la Ley de Ingresos del Estado, a más tardar el 15 de diciembre, o hasta el 31 del mismo mes, cuando inicie el periodo constitucional el Ejecutivo Federal. En el Presupuesto de Egresos se dispondrá de las medidas apropiadas para vigilar su correcta aplicación.

Si cumplidos los plazos a que se refiere el párrafo anterior no se hubieren aprobado los ordenamientos jurídico financieros referidos, seguirán en vigor hasta el 31 de enero del ejercicio fiscal inmediato siguiente los expedidos para el ejercicio fiscal inmediato anterior al de las iniciativas en discusión. En el caso de la Ley de Ingresos del Estado, sólo seguirán vigentes aquellos rubros que no se hayan visto afectados por la entrada en vigor de los ordenamientos legales correspondientes de carácter federal...”

Considerando que la Ley de Ingresos del Estado de México para el ejercicio fiscal del año 2021, fue autorizada mediante decreto número 233 de fecha 26 de enero y de acuerdo al Segundo Transitorio de la misma que a la letra dice:

### TRANSITORIOS

...

“SEGUNDO.- Esta Ley entrará en vigor al día siguiente de su publicación.”

...

La Ley de Ingresos del Estado de México para el ejercicio fiscal del año 2021 entró en vigor el 27 de Enero de 2021, y al amparo de la disposición Constitucional antes mencionada, se recibieron los ingresos necesarios para cubrir las erogaciones previstas en el Presupuesto de Egresos del año inmediato anterior

por un monto de 20 millones 491.8 miles de pesos mismos que sirvieron para sufragar las erogaciones de gasto corriente realizadas en el mes de Enero de 2021.

## NOTA EGRESO PRESUPUESTAL

Con fundamento en la Fracción XXX del Artículo 61 de la Constitución Política del Estado Libre y Soberano de México que a la letra dice:

"Artículo 61.- Son facultades y obligaciones de la Legislatura:

...

XXX. Aprobar anualmente el Presupuesto de Egresos del Estado, previo examen, discusión y, en su caso, modificación del Proyecto enviado por el Ejecutivo Estatal, una vez aprobadas las contribuciones establecidas en la Ley de Ingresos del Estado, a más tardar el 15 de diciembre, o hasta el 31 del mismo mes, cuando inicie el periodo constitucional el Ejecutivo Federal. En el Presupuesto de Egresos se dispondrá de las medidas apropiadas para vigilar su correcta aplicación.

Si cumplidos los plazos a que se refiere el párrafo anterior no se hubieren aprobado los ordenamientos jurídico financieros referidos, seguirán en vigor hasta el 31 de enero del ejercicio fiscal inmediato siguiente los expedidos para el ejercicio fiscal inmediato anterior al de las iniciativas en discusión... En el caso del Presupuesto de Egresos, la extensión de su vigencia se entenderá referida únicamente a lo relativo al gasto corriente."

Considerando que el Presupuesto de Egresos del Gobierno del Estado de México para el ejercicio fiscal del año 2021, fue autorizado mediante decreto número 236 de fecha 26 de enero y de acuerdo al Segundo Transitorio del mismo que a la letra dice:

### TRANSITORIOS

...

"SEGUNDO. El presente Decreto entrará en vigor al día siguiente de su publicación."

...

El Presupuesto de Egresos del Gobierno del Estado de México para el ejercicio fiscal del año 2021 entró en vigor el 27 de Enero de 2021 y al amparo de la disposición Constitucional antes mencionada, se consideraron autorizadas las erogaciones de gasto corriente por un monto de 18 millones 364.4 miles de

pesos en el capítulo 1000, 616.6 miles de pesos en el capítulo 2000 y 1 millón 510.8 miles de pesos en el capítulo 3000, para el periodo comprendido del 1 al 26 de enero de 2021.

U M B

Universidad Mexiquense del Bicentenario													
Ingresos y Egresos													
Del 1 de Enero al 31 de Diciembre de 2021													
(Miles de pesos)													
C O N C E P T O	AUTORIZADO	ASIGNADO	%	AMPLIACIÓN	REDUCCIÓN	AUTORIZADO FINAL	%	PRESUPUESTO EJERCIDO	%	VARIACIÓN INICIAL	%	VARIACIÓN MODIFICADO	%
<b>INGRESOS:</b>	376,606.8	397,098.6	100.0	134,547.9	103,027.0	428,619.5	100.0	408,942.7	100.0	11,844.1	3.0	-19,676.8	-4.6
<b>Superávit Ejercicio Anterior</b>		20,491.8	5.2			20,491.8	4.8	20,491.8	5.0				
<b>Ordinarios</b>	376,606.8	376,606.8	94.8	112,777.0	103,027.0	386,356.8	90.1	379,583.7	92.8	2,976.9	.8	-6,773.1	-1.8
<b>Estatales</b>	357,951.8	357,951.8	90.1	112,777.0	103,027.0	367,701.8	85.8	360,928.7	88.3	2,976.9	.8	-6,773.1	-1.8
- Tributarios													
Impuestos sobre Erogaciones													
Impuestos sobre Tenencia													
Otros Impuestos y Accesorios													
- No Tributarios								1,608.2	.4	1,608.2		1,608.2	
Derechos													
Sector Central													
Organismos Auxiliares													
Aportaciones de Mejoras													
Productos								1,608.2	.4	1,608.2		1,608.2	
Aprovechamientos													
Ingresos Financieros													
Aportaciones y Cuotas de Seguridad Social													
Ingreso por Venta de Bienes y Servicios	103,027.0	103,027.0	25.9		103,027.0			2,020.6	.5	-101,006.4	-98.0	2,020.6	
Transferencias, Asignaciones, Subsidio y Otras Ayudas	254,924.8	254,924.8	64.2	112,777.0		367,701.8	85.8	357,299.9	87.4	102,375.1	40.2	-10,401.9	-2.8
<b>Federales</b>	18,655.0	18,655.0	4.7			18,655.0	4.4	18,655.0	4.6				
Participaciones Federales													
Fondos de Aportaciones Ramo 33	18,655.0	18,655.0	4.7			18,655.0	4.4	18,655.0	4.6				
Otros Apoyos Federales													
<b>Extraordinarios</b>				21,770.9		21,770.9	5.1	8,867.2	2.2	8,867.2		-12,903.7	-59.3
Generación de ADEFAS				21,770.9		21,770.9		8,867.2	2.2	8,867.2		-12,903.7	-59.3
Financiamientos													
<b>EGRESOS:</b>	376,606.8	397,098.6	100.0	126,321.4	94,800.5	428,619.5	100.0	401,794.4	100.0	-4,695.8	-1.2	26,825.1	6.3
<b>Poderes Legislativo y Judicial</b>													
Poder Legislativo													
Poder Judicial													
<b>Gasto Total de Poder Ejecutivo</b>	376,606.8	397,098.6	100.0	126,321.4	94,800.5	428,619.5	100.0	401,794.4	100.0	-4,695.8	-1.2	26,825.1	6.3
<b>Gasto Programable:</b>	376,606.8	397,098.6	100.0	104,550.5	94,800.5	406,848.6	94.9	380,023.5	94.6	17,075.1	4.3	26,825.1	6.6
<b>Gasto Corriente</b>	263,394.8	281,759.2	71.0	16,187.7	16,187.7	281,759.2	65.7	260,805.4	64.9	20,953.8	7.4	20,953.8	7.4
<b>Servicios Personales</b>	263,394.8	281,759.2	71.0	16,187.7	16,187.7	281,759.2	65.7	260,805.4	64.9	20,953.8	7.4	20,953.8	7.4
<b>Gasto Operativo</b>	77,143.2	79,270.6	20.0	65,377.1	57,393.3	87,254.4	20.4	83,335.8	20.7	-4,065.2	-5.1	3,918.6	4.5
- Materiales y Suministros	19,913.8	20,530.4	5.2	15,990.4	19,915.4	16,605.4	3.9	15,387.4	3.8	5,143.0	25.1	1,218.0	7.3
- Servicios Generales	57,229.4	58,740.2	14.8	49,386.7	37,477.9	70,649.0	16.5	67,948.4	16.9	-9,208.2	-15.7	2,700.6	3.8
<b>Transferencias</b>	9,690.4	9,690.4	2.4	3,287.6	8,287.6	4,690.4	1.1	3,363.9	.8	6,326.5	65.3	1,326.5	28.3
- Organismos Autónomos													
- Subsidios y Apoyos	9,690.4	9,690.4	2.4	3,287.6	8,287.6	4,690.4	1.1	3,363.9	.8	6,326.5	65.3	1,326.5	28.3
<b>Inversión Pública</b>	26,378.4	26,378.4	6.6	19,698.1	12,931.9	33,144.6	7.7	32,518.4	8.1	-6,140.0	-23.3	626.2	1.9
- Bienes Muebles e Inmuebles	7,723.4	7,723.4		19,698.1	12,931.9	14,489.6	3.4	13,863.4	3.5	-6,140.0	-79.5	626.2	4.3
- Obra Pública	18,655.0	18,655.0	4.7			18,655.0	4.4	18,655.0	4.6				
- Inversión Financiera													
<b>Gasto no Programable</b>				21,770.9		21,770.9	5.1	21,770.9	5.4	-21,770.9			
<b>Transferencias a Municipios</b>													
- Participaciones													
- Aportaciones del Ramo 33													
- Convenios													
<b>Deuda Pública</b>				21,770.9		21,770.9	5.1	21,770.9	5.4	-21,770.9			
- Costo Financiero de la Deuda													
- Amortizaciones													
- Pago de ADEFAS				21,770.9		21,770.9	5.1	21,770.9	5.4	-21,770.9			
<b>Superávit(+) / Déficit (-)</b>				8,226.5	8,226.5			7,148.3	1.8	-7,148.3		-7,148.3	
<b>% de los Ingresos</b>								1.7					

CUENTA PÚBLICA DEL GOBIERNO, ORGANISMOS AUXILIARES Y AUTÓNOMOS DEL ESTADO DE MÉXICO 2021

Universidad Mexiquense del Bicentenario  
Estado Analítico de Ingresos  
Del 1 de enero al 31 de Diciembre de 2021  
(Miles de pesos)

Rubro de Ingresos	Ingreso					Diferencia (6= 5 - 1)
	Estimado	Ampliaciones y Reducciones	Modificado	Devengado	Recaudado	
	(1)	(2)	(3= 1 + 2)	(4)	(5)	
Impuestos			.0			.0
Cuotas y Aportaciones de Seguridad Social			.0			.0
Contribuciones de Mejoras			.0			.0
Derechos			.0			.0
Productos			.0	1,608.2	1,608.2	1,608.2
Aprovechamientos	20,491.8		20,491.8	22,512.4	22,512.4	2,020.6
Ingresos por Ventas de Bienes, Prestación de Servicios y Otros Ingresos	103,027.0	-103,027.0	.0			-103,027.0
Participaciones, Aportaciones, Convenios, Incentivos Derivados de la Colaboración Fiscal y Fondos Distintos de Aportaciones			.0			.0
Transferencias, Asignaciones, Subsidios y Subvenciones, y Pensiones y Jubilaciones	273,579.8	112,777.0	386,356.8	375,954.9	375,954.9	102,375.1
Ingresos Derivados de Financiamientos		21,770.9	21,770.9	8,867.2	8,867.2	8,867.2
<b>Total</b>	<b>397,098.6</b>	<b>31,520.9</b>	<b>428,619.5</b>	<b>408,942.7</b>	<b>408,942.7</b>	<b>11,844.1</b>
				Ingresos excedentes <sup>1</sup>		

Estado Analítico de Ingresos Por Fuente de Financiamiento	Ingreso					Diferencia (6= 5 - 1)
	Estimado	Ampliaciones y Reducciones	Modificado	Devengado	Recaudado	
	(1)	(2)	(3= 1 + 2)	(4)	(5)	
Ingresos del Poder Ejecutivo Federal o Estatal y de los Municipios	.0	.0	.0	.0	.0	.0
Impuestos			.0			.0
Cuotas y Aportaciones de Seguridad Social			.0			.0
Contribuciones de Mejoras			.0			.0
Derechos			.0			.0
Productos			.0			.0
Aprovechamientos			.0			.0
Participaciones, Aportaciones, Convenios, Incentivos Derivados de la Colaboración Fiscal y Fondos Distintos de Aportaciones			.0			.0
Transferencias, Asignaciones, Subsidios y Subvenciones, y Pensiones y Jubilaciones			.0			.0
Ingresos de los Entes Públicos de los Poderes Legislativo y Judicial, de los Órganos Autónomos y del Sector Paraestatal o Paramunicipal, así como de las Empresas Productivas del Estado	397,098.6	9,750.0	406,848.6	400,075.5	400,075.5	2,976.9
Cuotas y Aportaciones de Seguridad Social			.0			.0
Productos			.0	1,608.2	1,608.2	1,608.2
Ingresos por Venta de Bienes, Prestación de Servicios y Otros Ingresos	123,518.8	-103,027.0	20,491.8	22,512.4	22,512.4	-101,006.4
Transferencias, Asignaciones, Subsidios y Subvenciones, y Pensiones y Jubilaciones	273,579.8	112,777.0	386,356.8	375,954.9	375,954.9	102,375.1
Ingresos Derivados de Financiamiento	.0	21,770.9	21,770.9	8,867.2	8,867.2	8,867.2
Ingresos Derivados de Financiamientos		21,770.9	21,770.9	8,867.2	8,867.2	8,867.2
<b>Total</b>	<b>397,098.6</b>	<b>31,520.9</b>	<b>428,619.5</b>	<b>408,942.7</b>	<b>408,942.7</b>	<b>11,844.1</b>
				Ingresos excedentes <sup>1</sup>		

U M B

Universidad Mexiquense del Bicentenario									
INGRESOS									
(Miles de Pesos)									
INGRESOS	AUTORIZADO	ASIGNADO	P R E S U P U E S T O 2 0 2 1		TOTAL AUTORIZADO	RECAUDADO	V A R I A C I Ó N		
			ASIGNACIONES Y/O AMPLIACIONES	REDUCCIONES Y/O DISMINUCIONES			IMPORTE	%	
<b>INGRESOS DE GESTIÓN</b>	<b>103,027.0</b>	<b>103,027.0</b>	<b>-</b>	<b>103,027.0</b>	<b>-</b>	<b>-</b>	<b>-</b>		
Ingresos por Venta de Bienes y Servicios	103,027.0	103,027.0		103,027.0	-				
<b>PARTICIPACIONES, APORTACIONES, TRANSFERENCIAS, ASIGNACIONES, SUBSIDIOS Y OTRAS AYUDAS</b>	<b>254,924.8</b>	<b>254,924.8</b>	<b>112,777.0</b>	<b>-</b>	<b>367,701.8</b>	<b>357,299.9</b>	<b>10,401.9</b>	<b>2.8</b>	
Subsidio	254,924.8	254,924.8	112,777.0		367,701.8	357,299.9	10,401.9	2.8	
<b>OTROS INGRESOS Y BENEFICIOS</b>	<b>-</b>	<b>20,491.8</b>	<b>21,770.9</b>	<b>-</b>	<b>42,262.7</b>	<b>32,987.8</b>	<b>9,274.9</b>	<b>21.9</b>	
Ingresos Financieros					-	1,608.2	-1,608.2		
Pasivos que se Generen como Resultado de Erogaciones que se Devengan en el Ejercicio Fiscal pero que queden Pendientes de Liquidar al Cierre del Mismo			21,770.9		21,770.9	8,867.2	12,903.7	59.3	
Ingresos Diversos					-	2,020.6	-2,020.6		
Aplicación de Remanentes		20,491.8			20,491.8	20,491.8			
<b>S U B T O T A L</b>	<b>357,951.8</b>	<b>378,443.6</b>	<b>134,547.9</b>	<b>103,027.0</b>	<b>409,964.5</b>	<b>390,287.7</b>	<b>19,676.8</b>	<b>4.8</b>	
<b>Programa de Acciones para el Desarrollo (PAD)</b>	<b>18,655.0</b>	<b>18,655.0</b>	<b>-</b>	<b>-</b>	<b>18,655.0</b>	<b>18,655.0</b>	<b>-</b>		
Ramo 33	18,655.0	18,655.0			18,655.0	18,655.0	-		
<b>T O T A L</b>	<b>376,606.8</b>	<b>397,098.6</b>	<b>134,547.9</b>	<b>103,027.0</b>	<b>428,619.5</b>	<b>408,942.7</b>	<b>19,676.8</b>	<b>4.6</b>	

CUENTA PÚBLICA DEL GOBIERNO, ORGANISMOS AUXILIARES Y AUTÓNOMOS DEL ESTADO DE MÉXICO 2021

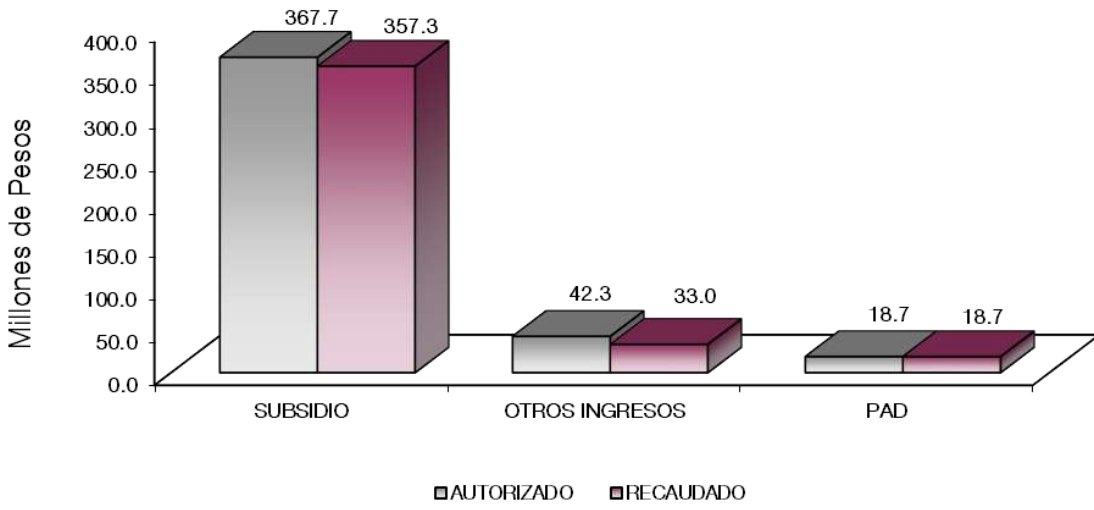



## NOTAS AL PRESUPUESTO DE INGRESOS

### INGRESOS

Se previó recaudar ingresos por 397 millones 98.6 miles de pesos, posteriormente se autorizaron ampliaciones por 31 millones 520.9 miles de pesos, obteniendo un total autorizado de 428 millones 619.5 miles de pesos. El importe recaudado fue por 408 millones 942.7 miles de pesos, por lo que se tuvo una variación por 19 millones 676.8 miles de pesos, lo cual representó el 4.6 por ciento del monto previsto.

### INGRESOS DE GESTIÓN

#### Ingresos por Venta de Bienes y Servicios

Se previó recaudar ingresos por servicios por 103 millones 27 mil pesos, los cuales son recaudados en el rubro de Participaciones, Aportaciones Transferencias, Asignaciones, Subsidios y Otras Ayudas, conforme al convenio establecido con la Dirección General de Recaudación.

### PARTICIPACIONES, APORTACIONES, TRANSFERENCIAS, ASIGNACIONES SUBSIDIOS Y OTRAS AYUDAS

#### Subsidio

Se tuvo previsto recaudar 254 millones 924.8 miles de pesos, sin embargo, se dieron ampliaciones por 112 millones 777 miles de pesos, obteniendo un total autorizado de 367 millones 701.8 miles de pesos, logrando recaudar 357 millones 299.9 miles de pesos, por lo que se tuvo una variación de 10 millones 401.9 miles de pesos, que representó el 2.8 por ciento de lo programado.

### OTROS INGRESOS Y BENEFICIOS

En este rubro se recaudaron 32 millones 987.8 miles de pesos, los cuales son generados principalmente por Pasivos que se generan como resultado de Erogaciones que se devengan en el Ejercicio Fiscal pero que quedan pendientes de liquidar al cierre del mismo y 22 millones 512.9 miles de pesos de ingresos diversos.

#### **PROGRAMA DE ACCIONES PARA EL DESARROLLO (PAD)**

Se autorizó y recaudó 18 millones 665 mil pesos, mismos que se emplearon para la construcción de las Unidades de Estudios Superiores Atenco, Ixtlahuaca y Xalatlaco.

U M B

Universidad Mexiquense del Bicentenario  
Estado Analítico del Ejercicio del Presupuesto de Egresos  
Clasificación por Objeto del Gasto (Capítulo y Concepto)  
Del 1 de Enero al 31 de Diciembre de 2021  
(Miles de Pesos)

Concepto	Egresos					Subejercicio 6 = ( 3 - 4 )
	Aprobado	Ampliaciones/ (Reducciones)	Modificado	Devengado	Pagado	
	1	2	3 = ( 1 + 2 )	4	5	
<b>Servicios Personales</b>	<b>281,759.2</b>	<b>.0</b>	<b>281,759.2</b>	<b>260,805.4</b>	<b>260,805.4</b>	<b>20,953.8</b>
Remuneraciones al Personal de Carácter Permanente	177,204.8	-3,585.1	173,619.7	156,611.3	156,611.3	17,008.4
Remuneraciones al Personal de Carácter Transitorio	2,411.7	-336.9	2,074.8	1,911.1	1,911.1	163.7
Remuneraciones Adicionales y Especiales	44,729.6	6,320.5	51,050.1	50,673.0	50,673.0	377.1
Seguridad Social	42,980.3	-3,402.3	39,578.0	37,360.5	37,360.5	2,217.5
Otras Prestaciones Sociales y Económicas	14,392.8	1,021.8	15,414.6	14,227.5	14,227.5	1,187.1
Provisiones	.0	.0	.0	.0	.0	.0
Pago de Estímulos a Servidores Públicos	40.0	-18.0	22.0	22.0	22.0	.0
<b>Materiales y Suministros</b>	<b>20,530.4</b>	<b>-3,925.0</b>	<b>16,605.4</b>	<b>15,387.4</b>	<b>15,387.4</b>	<b>1,218.0</b>
Materiales de Administración, Emisión de Documentos y Artículos Oficiales	4,733.2	-4,230.9	502.3	491.4	491.4	10.9
Alimentos y Utensilios	742.2	-424.2	318.0	217.9	217.9	100.1
Materias Primas y Materiales de Producción y Comercialización	1,044.0	-638.5	405.5	383.2	383.2	22.3
Materiales y Artículos de Construcción y de Reparación	5,585.5	1,529.1	7,114.6	6,627.6	6,627.6	487.0
Productos Químicos, Farmacéuticos y de Laboratorio	1,371.3	2,057.4	3,428.7	3,144.8	3,144.8	283.9
Combustibles, Lubricantes y Aditivos	3,075.9	-724.7	2,351.2	2,124.8	2,124.8	226.4
Vestuario, Blancos, Prendas de Protección y Artículos Deportivos	1,069.7	-577.8	491.9	432.3	432.3	59.6
Materiales y Suministros Para Seguridad	.0	.0	.0	.0	.0	.0
Herramientas, Refacciones y Accesorios Menores	2,908.6	-915.4	1,993.2	1,965.4	1,965.4	27.8
<b>Servicios Generales</b>	<b>58,740.2</b>	<b>11,908.8</b>	<b>70,649.0</b>	<b>67,948.4</b>	<b>66,404.3</b>	<b>2,700.6</b>
Servicios Básicos	9,144.9	-3,086.6	6,058.3	6,033.8	6,033.8	24.5
Servicios de Arrendamiento	5,102.2	1,537.8	6,640.0	6,132.2	6,132.2	507.8
Servicios Profesionales, Científicos, Técnicos y Otros Servicios	25,116.1	4,591.4	29,707.5	29,073.8	29,073.8	633.7
Servicios Financieros, Bancarios y Comerciales	6,354.2	-1,630.9	4,723.3	4,714.7	4,714.7	8.6
Servicios de Instalación, Reparación, Mantenimiento y Conservación	1,480.2	7,315.4	8,795.6	7,786.9	7,786.9	1,008.7
Servicios de Comunicación Social y Publicidad	634.3	1,210.6	1,844.9	1,844.9	300.8	.0
Servicios de Traslado y Viáticos	1,143.7	-241.7	902.0	876.6	876.6	25.4
Servicios Oficiales	2,084.9	-1,356.5	728.4	728.4	728.4	.0
Otros Servicios Generales	7,679.7	3,569.3	11,249.0	10,757.1	10,757.1	491.9
<b>Transferencias, Asignaciones, Subsidios y Otras Ayudas</b>	<b>9,690.4</b>	<b>-5,000.0</b>	<b>4,690.4</b>	<b>3,363.9</b>	<b>3,363.9</b>	<b>1,326.5</b>
Transferencias Internas y Asignaciones al Sector Público	.0	.0	.0	.0	.0	.0
Transferencias al Resto del Sector Público	.0	.0	.0	.0	.0	.0
Subsidios y Subvenciones	.0	.0	.0	.0	.0	.0
Ayudas Sociales	9,690.4	-5,000.0	4,690.4	3,363.9	3,363.9	1,326.5
Pensiones y Jubilaciones	.0	.0	.0	.0	.0	.0
Transferencias a Fideicomisos, Mandatos y Otros Análogos	.0	.0	.0	.0	.0	.0
Transferencias a la Seguridad Social	.0	.0	.0	.0	.0	.0
Donativos	.0	.0	.0	.0	.0	.0
Transferencias al Exterior	.0	.0	.0	.0	.0	.0
<b>Bienes Muebles, Inmuebles e Intangibles</b>	<b>7,723.4</b>	<b>6,766.2</b>	<b>14,489.6</b>	<b>13,863.4</b>	<b>6,756.1</b>	<b>626.2</b>
Mobiliario y Equipo de Administración	7,723.4	-2,940.4	4,783.0	4,529.7	4,328.1	253.3
Mobiliario y Equipo Educativo y Recreativo	.0	965.0	965.0	655.1	452.6	309.9
Equipo e Instrumental Médico y de Laboratorio	.0	7,750.0	7,750.0	7,687.0	983.8	63.0
Vehículos y Equipo de Transporte	.0	.0	.0	.0	.0	.0
Equipo de Defensa y Seguridad	.0	.0	.0	.0	.0	.0
Maquinaria, Otros Equipos y Herramientas	.0	991.6	991.6	991.6	991.6	.0
Activos Biológicos	.0	.0	.0	.0	.0	.0
Bienes Inmuebles	.0	.0	.0	.0	.0	.0
Activos Intangibles	.0	.0	.0	.0	.0	.0
<b>Inversión Pública</b>	<b>18,655.0</b>	<b>.0</b>	<b>18,655.0</b>	<b>18,655.0</b>	<b>18,568.8</b>	<b>.0</b>
Obra Pública en Bienes de Dominio Público	.0	.0	.0	.0	.0	.0
Obra Pública en Bienes Propios	18,655.0	.0	18,655.0	18,655.0	18,568.8	.0
Proyectos Productivos y Acciones de Fomento	.0	.0	.0	.0	.0	.0
<b>Inversiones Financieras y Otras Provisiones</b>	<b>.0</b>	<b>.0</b>	<b>.0</b>	<b>.0</b>	<b>.0</b>	<b>.0</b>
Inversiones Para el Fomento de Actividades Productivas	.0	.0	.0	.0	.0	.0
Acciones y Participaciones de Capital	.0	.0	.0	.0	.0	.0
Compra de Títulos y Valores	.0	.0	.0	.0	.0	.0
Concesión de Préstamos	.0	.0	.0	.0	.0	.0
Inversiones en Fideicomisos, Mandatos y Otros Análogos	.0	.0	.0	.0	.0	.0
Otras Inversiones Financieras	.0	.0	.0	.0	.0	.0
Provisiones para Contingencias y Otras Erogaciones Especiales	.0	.0	.0	.0	.0	.0
<b>Participaciones y Aportaciones</b>	<b>.0</b>	<b>.0</b>	<b>.0</b>	<b>.0</b>	<b>.0</b>	<b>.0</b>
Participaciones	.0	.0	.0	.0	.0	.0
Aportaciones	.0	.0	.0	.0	.0	.0
Convenios	.0	.0	.0	.0	.0	.0
<b>Deuda Pública</b>	<b>.0</b>	<b>21,770.9</b>	<b>21,770.9</b>	<b>21,770.9</b>	<b>21,770.9</b>	<b>.0</b>
Amortización de la Deuda Pública	.0	.0	.0	.0	.0	.0
Intereses de la Deuda Pública	.0	.0	.0	.0	.0	.0
Comisiones de la Deuda Pública	.0	.0	.0	.0	.0	.0
Gastos de la Deuda Pública	.0	.0	.0	.0	.0	.0
Costo por Coberturas	.0	.0	.0	.0	.0	.0
Apoyos Financieros	.0	.0	.0	.0	.0	.0
Adeudos de Ejercicios Fiscales Anteriores	.0	21,770.9	21,770.9	21,770.9	21,770.9	.0
<b>Total del Gasto</b>	<b>397,098.6</b>	<b>31,520.9</b>	<b>428,619.5</b>	<b>401,794.4</b>	<b>393,056.8</b>	<b>26,825.1</b>

**Universidad Mexiquense del Bicentenario**  
**Estado Analítico del Ejercicio del Presupuesto de Egresos**  
**Clasificación Económica (por Tipo de Gasto)**  
**Del 1 de Enero al 31 de Diciembre de 2021**  
**(Miles de Pesos)**

Concepto	Egresos					Subejercicio 6 = ( 3 - 4 )
	Aprobado	Ampliaciones/ (Reducciones)	Modificado	Devengado	Pagado	
	1	2	3 = ( 1 + 2 )	4	5	
Gasto Corriente	370,720.2	2,983.8	373,704.0	347,505.1	345,961.0	26,198.9
Gasto de Capital	26,378.4	6,766.2	33,144.6	32,518.4	25,324.9	626.2
Amortización de la Deuda y Disminución de Pasivos		21,770.9	21,770.9	21,770.9	21,770.9	-
Pensiones y Jubilaciones			-			-
Participaciones			-			-
<b>Total del Gasto</b>	<b>397,098.6</b>	<b>31,520.9</b>	<b>428,619.5</b>	<b>401,794.4</b>	<b>393,056.8</b>	<b>26,825.1</b>

**Universidad Mexiquense del Bicentenario**  
**Estado Analítico del Ejercicio del Presupuesto de Egresos**  
**Clasificación Administrativa**  
**Del 1 de Enero al 31 de Diciembre de 2021**  
**(Miles de Pesos)**

Concepto	Egresos					Subejercicio 6 = ( 3 - 4 )
	Aprobado	Ampliaciones/ (Reducciones)	Modificado	Devengado	Pagado	
	1	2	3 = ( 1 + 2 )	4	5	
Entidades Paraestatales y Fideicomisos No Empresariales y No Financieros	397,098.6	31,520.9	428,619.5	401,794.4	393,056.8	26,825.1
Instituciones Públicas de Seguridad Social				-		-
Entidades Paraestatales Empresariales No Financieras con Participación Estatal Mayoritaria				-		-
Fideicomisos Empresariales No Financieros con Participación Estatal Mayoritaria				-		-
Entidades Paraestatales Empresariales Financieras Monetarias con Participación Estatal Mayoritaria				-		-
Entidades Paraestatales Empresariales Financieras No Monetarias con Participación Estatal Mayoritaria				-		-
Fideicomisos Financieros Públicos con Participación Estatal Mayoritaria				-		-
<b>Total del Gasto</b>	<b>397,098.6</b>	<b>31,520.9</b>	<b>428,619.5</b>	<b>401,794.4</b>	<b>393,056.8</b>	<b>26,825.1</b>

**Universidad Mexiquense del Bicentenario**  
**Estado Analítico del Ejercicio del Presupuesto de Egresos**  
**Clasificación Administrativa**  
**Del 1 de Enero al 31 de Diciembre de 2021**  
**(Miles de Pesos)**

Concepto	Egresos					Subejercicio 6 = ( 3 - 4 )
	Aprobado	Ampliaciones/ (Reducciones)	Modificado	Devengado	Pagado	
	1	2	3 = ( 1 + 2 )	4	5	
210C3000 Universidad Mexiquense del Bicentenario	397,098.6	31,520.9	428,619.5	401,794.4	393,056.8	26,825.1
<b>Total del Gasto</b>	<b>397,098.6</b>	<b>31,520.9</b>	<b>428,619.5</b>	<b>401,794.4</b>	<b>393,056.8</b>	<b>26,825.1</b>

**Universidad Mexiquense del Bicentenario**  
**Estado Analítico del Ejercicio del Presupuesto de Egresos**  
**Clasificación Administrativa**  
**Del 1 de Enero al 31 de Diciembre de 2021**  
**(Miles de pesos)**

Concepto	Egresos					Subejercicio
	Aprobado	Ampliaciones/ (Reducciones)	Modificado	Devengado	Pagado	
	1	2	3 = (1 + 2)	4	5	
Poder Ejecutivo	397,098.6	31,520.9	428,619.5	401,794.4	393,056.8	26,825.1
Poder Legislativo			-			-
Poder Judicial			-			-
Órganos Autónomos			-			-
<b>Total del Gasto</b>	<b>397,098.6</b>	<b>31,520.9</b>	<b>428,619.5</b>	<b>401,794.4</b>	<b>393,056.8</b>	<b>26,825.1</b>

U M B

Universidad Mexiquense del Bicentenario  
Estado Analítico del Ejercicio del Presupuesto de Egresos  
Clasificación Funcional (Finalidad y Función)  
Del 1 de Enero al 31 de Diciembre de 2021  
(Miles de Pesos)

Concepto	Egresos					Subejercicio 6 = ( 3 - 4 )
	Aprobado	Ampliaciones/ (Reducciones)	Modificado	Devengado	Pagado	
	1	2	3 = ( 1 + 2 )	4	5	
<b>Gobierno</b>	73.5	-	73.5	72.5	72.5	1.0
Legislación			-			-
Justicia			-			-
Coordinación de la Política de Gobierno	73.5		73.5	72.5	72.5	1.0
Relaciones Exteriores			-			-
Asuntos Financieros y Hacendarios			-			-
Seguridad Nacional			-			-
Asuntos de Orden Público y de Seguridad Interior			-			-
Otros Servicios Generales			-			-
<b>Desarrollo Social</b>	397,025.1	9,750.0	406,775.1	379,951.0	371,213.4	26,824.1
Protección Ambiental			-			-
Vivienda y Servicios a la Comunidad			-			-
Salud			-			-
Recreación, Cultura y Otras Manifestaciones Sociales			-			-
Educación	397,025.1	9,750.0	406,775.1	379,951.0	371,213.4	26,824.1
Protección Social			-			-
Otros Asuntos Sociales			-			-
<b>Desarrollo Económico</b>	-	-	-	-	-	-
Asuntos Económicos, Comerciales y Laborales en General			-			-
Agropecuaria, Silvicultura, Pesca y Caza			-			-
Combustibles y Energía			-			-
Minería, Manufacturas y Construcción			-			-
Transporte			-			-
Comunicaciones			-			-
Turismo			-			-
Ciencia, Tecnología e Innovación			-			-
Otras Industrias y Otros Asuntos Económicos			-			-
<b>Otras no Clasificadas en Funciones Anteriores</b>	-	21,770.9	21,770.9	21,770.9	21,770.9	-
Transacciones de la Deuda Pública / Costo Financiero de la Deuda			-			-
Transferencias, Participaciones y Aportaciones entre Diferentes Niveles y Órdenes de Gobierno			-			-
Saneamiento del Sistema Financiero			-			-
Adeudos de Ejercicios Fiscales Anteriores		21,770.9	21,770.9	21,770.9	21,770.9	-
<b>Total del Gasto</b>	397,098.6	31,520.9	428,619.5	401,794.4	393,056.8	26,825.1

**Universidad Mexiquense del Bicentenario**  
**Endeudamiento Neto**  
**Del 1 de Enero al 31 de Diciembre de 2021**  
**(Miles de Pesos)**

Identificación de Crédito o Instrumento	Contratación/Colocación	Amortización	Endeudamiento Neto
	A	B	C = A - B
<b>Créditos Bancarios</b>			
			-
			-
			-
			-
			-
			-
			-
<b>Total Créditos Bancarios</b>	-	-	-
<b>Otros Instrumentos de Deuda</b>			
			-
			-
			-
			-
			-
<b>Total Otros Instrumentos de Deuda</b>	-	-	-
<b>TOTAL</b>	-	-	-

No Aplica





CUENTA PÚBLICA DEL GOBIERNO, ORGANISMOS AUXILIARES Y AUTÓNOMOS DEL ESTADO DE MÉXICO 2021

Universidad Mexiquense del Bicentenario  
EGRESOS POR CAPÍTULO  
(Miles de Pesos)

EGRESOS	AUTORIZADO	ASIGNADO	PRESUPUESTO 2021		TOTAL AUTORIZADO	EJERCIDO	VARIACIÓN	
			ASIGNACIONES Y/O AMPLIACIONES	REDUCCIONES Y/O DISMINUCIONES			IMPORTE	%
Servicios Personales	263,394.8	281,759.2	16,187.7	16,187.7	281,759.2	260,805.4	20,953.8	7.4
Materiales y Suministros	19,913.8	20,530.4	15,990.4	19,915.4	16,605.4	15,387.4	1,218.0	7.3
Servicios Generales	57,229.4	58,740.2	49,386.7	37,477.9	70,649.0	67,948.4	2,700.6	3.8
Transferencias, Asignaciones, Subsidios y Otras Ayudas	9,690.4	9,690.4	3,287.6	8,287.6	4,690.4	3,363.9	1,326.5	28.3
Bienes Muebles, Inmuebles e Intangibles	7,723.4	7,723.4	19,698.1	12,931.9	14,489.6	13,863.4	626.2	4.3
Deuda Pública			21,770.9		21,770.9	21,770.9		
<b>S U B T O T A L</b>	<b>357,951.8</b>	<b>378,443.6</b>	<b>126,321.4</b>	<b>94,800.5</b>	<b>409,964.5</b>	<b>383,139.4</b>	<b>26,825.1</b>	<b>6.5</b>
Programa de Acciones para el Desarrollo (PAD)	18,655.0	18,655.0			18,655.0	18,655.0		
<b>T O T A L</b>	<b>376,606.8</b>	<b>397,098.6</b>	<b>126,321.4</b>	<b>94,800.5</b>	<b>428,619.5</b>	<b>401,794.4</b>	<b>26,825.1</b>	<b>6.3</b>

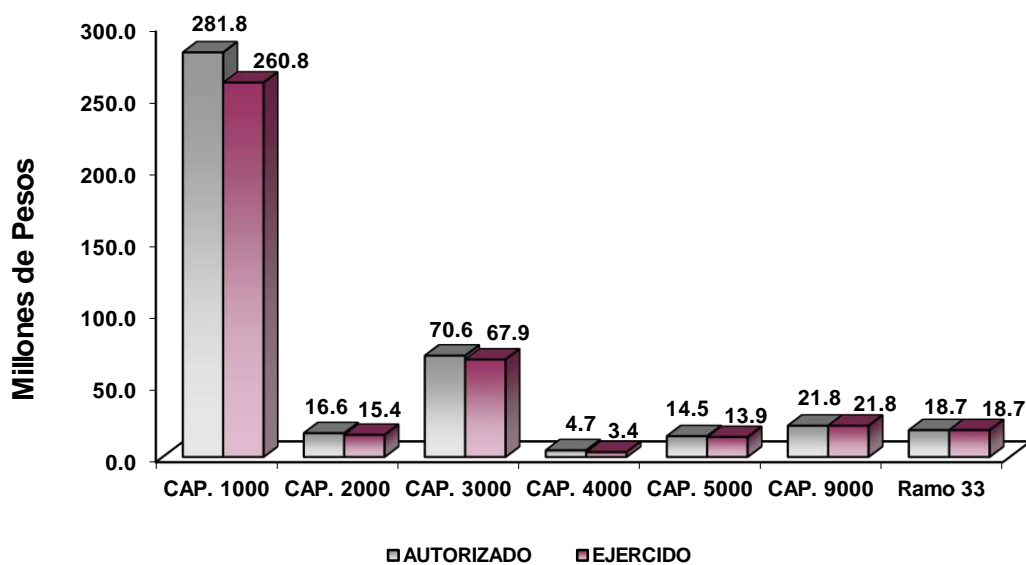

U M B

## NOTAS AL PRESUPUESTO DE EGRESOS

### EGRESOS

Se tuvo un presupuesto asignado por 397 millones 98.6 miles de pesos; posteriormente se realizaron ampliaciones y traspasos netos de más por 31 millones 520.9 miles de pesos, con lo que se determinó un presupuesto modificado de 428 millones 619.5 miles de pesos, de los cuales se ejercieron 401 millones 794.4 miles de pesos, obteniendo una variación de 26 millones 825.1 miles de pesos, equivalente al 6.3 por ciento respecto al monto autorizado.

### SERVICIOS PERSONALES

El presupuesto asignado en este capítulo fue por 281 millones 759.2 miles de pesos, de los cuales se ejercieron de 260 millones 805.4 miles de pesos, obteniendo un subejercido de 20 millones 953.8 miles de pesos, lo que representó el 7.4 por ciento respecto al monto autorizado.

### MATERIALES Y SUMINISTROS

Se tuvo un presupuesto asignado por 20 millones 530.4 miles de pesos, posteriormente se autorizaron ampliaciones y traspasos netos de menos por 3 millones 925 mil pesos, obteniendo un presupuesto modificado de 16 millones 605.4 miles de pesos, de los cuales se ejercieron 15 millones 387.4 miles de pesos, obteniendo un subejercido de 1 millón 218 mil pesos, lo que representó el 7.3 por ciento respecto al monto autorizado.

### SERVICIOS GENERALES

Para este capítulo se tuvo un presupuesto asignado por 58 millones 740.2 miles de pesos, posteriormente se autorizaron ampliaciones y traspasos netos de más por 11 millones 908.8 miles de pesos, obteniendo un presupuesto modificado de 70 millones 649 mil pesos, de los cuales se ejercieron 67 millones 948.4 miles de pesos, obteniendo un subejercido de 2 millones 700.6 miles de pesos, lo que representó el 3.8 por ciento respecto al monto autorizado.

**TRANSFERENCIAS, ASIGNACIONES, SUBSIDIOS Y OTRAS AYUDAS**

Se autorizaron 9 millones 690.4 miles de pesos, posteriormente se autorizaron ampliaciones y traspasos netos de menos por 5 millones de pesos, obteniendo un presupuesto modificado de 4 millones 690.4 miles de pesos, de los cuales se ejercieron 3 millones 363.9 miles de pesos, obteniendo un subejercicio de 1 millón 326.5 miles de pesos, lo que representó el 28.3 por ciento respecto al monto autorizado.

**BIENES MUEBLES, INMUEBLES E INTANGIBLES**

Para este capítulo se autorizaron 7 millones 723.4 miles de pesos, posteriormente se autorizaron ampliaciones y traspasos netos de más por 6 millones 766.2 miles de pesos, obteniendo un presupuesto modificado por 14 millones 489.6 miles de pesos, dando un subejercicio de 626.2 miles de pesos, lo que representó el 4.3 por ciento respecto al monto autorizado.

## **DEUDA PÚBLICA**

Se autorizaron ampliaciones por 21 millones 770.9 miles de pesos, para el Pago de Pasivos Derivados de Erogaciones Devengadas y Pendientes de Ejercicios Anteriores los cuales se ejercieron en su totalidad.

## **PROGRAMA DE ACCIONES PARA EL DESARROLLO (PAD)**

Se autorizó y se ejercieron recursos del Fondo de Aportaciones Múltiples (FAM), por 18 millones 655 mil pesos, para la Construcción de las Unidades de Estudios Superiores Atenco, Ixtlahuaca y Xalatlaco.

U M B

INFORMACIÓN PRESUPUESTAL

Universidad Mexiquense del Bicentenario  
EGRESOS POR OBJETO DEL GASTO  
(Miles de Pesos)

CAPÍTULO Y OBJETO DEL GASTO	AUTORIZADO	ASIGNADO	P R E S U P U E S T O 2 0 2 1		TOTAL AUTORIZADO	EJERCIDO	VARIACIÓN
			ASIGNACIONES Y/O AMPLIACIONES	REDUCCIONES Y/O DISMINUCIONES			
<b>SERVICIOS PERSONALES</b>	<b>263,394.8</b>	<b>281,759.2</b>	<b>16,187.6</b>	<b>16,187.6</b>	<b>281,759.2</b>	<b>260,805.4</b>	<b>20,953.8</b>
Sueldo Base	51,780.2	55,616.8	60.2	1,142.3	54,534.7	47,127.5	7,407.2
Hora clase	111,990.0	121,588.0	3,020.5	5,523.5	119,085.0	109,483.8	9,601.2
Sueldos y salarios compactados al personal eventual.	2,248.0	2,411.7		336.9	2,074.8	1,911.1	163.7
Prima Vacacional	10,697.7	10,697.7	36.0	2,340.6	8,393.1	8,393.1	
Aguinaldo	18,950.0	18,950.0	7,318.2	1,000.0	25,268.2	25,268.2	
Aguinaldo eventuales	360.8	360.8	36.7	93.5	304.0	304.0	
Gratificación	10,337.5	10,354.8	2,178.2	976.8	11,556.2	11,538.8	17.4
Gratificación por Convenio	4,006.7	4,366.3	238.1	117.4	4,487.0	4,127.3	359.7
Gratificación por productividad			1,041.6		1,041.6	1,041.6	
Aportaciones de Servicio de Salud	18,720.8	20,216.0	77.8	2,355.8	17,938.0	17,427.5	510.5
Aportaciones al Sistema Solidario de Reparo	13,890.8	15,000.3	53.6	1,013.2	14,047.7	12,931.2	1,109.5
Aportaciones del Sistema de Capitalización individual	3,463.3	3,728.7		374.0	3,354.7	3,089.4	265.3
Aportaciones para Financiar los Gastos Generales de Administración del ISSEMyA	1,638.1	1,768.9	17.0	90.1	1,695.8	1,564.9	130.9
Aportaciones para Riesgo de Trabajo	1,760.3	1,909.8	82.6	100.2	1,892.2	1,742.8	149.4
Seguros y Fianzas	304.8	356.6	300.0		656.6	604.7	51.9
Cuotas para Fondo de Retiro	513.4	562.5	97.4	16.0	643.9	594.8	49.1
Seguro de Separación Individualizado	2,337.7	2,508.3	122.6	205.7	2,425.2	2,254.7	170.5
Liquidaciones por Indemnizaciones, por Sueldos y Salarios Caídos			33.0		33.0	33.0	
Despensa	10,354.7	11,322.0	1,452.1	461.6	12,312.5	11,345.0	967.5
Reconocimiento a Servidores Públicos	40.0	40.0	22.0	40.0	22.0	22.0	
<b>MATERIALES Y SUMINISTROS</b>	<b>19,913.8</b>	<b>20,530.4</b>	<b>15,990.4</b>	<b>19,915.4</b>	<b>16,605.4</b>	<b>15,387.4</b>	<b>1,218.0</b>
Materiales y Útiles de Oficina	1,423.4	1,423.4	21.6	1,398.0	47.0	47.0	
Enseres de Oficina	265.0	265.0	376.5	282.5	359.0	359.0	
Materiales y útiles de imprenta y reproducción			.8		.8	.8	
Material de Foto, Cine y Grabación	50.0	50.0		50.0			
Materiales y Útiles para el Procesamiento en Equipos y Bienes Informáticos	1,530.1	1,530.1	30.2	1,511.3	49.0	49.0	
Material de Información	20.0	20.0	19.7	7.0	32.7	32.7	
Material y Enseres de Limpieza	1,294.7	1,294.7	355.4	1,636.3	13.8	2.9	10.9
Material para Identificación y Registro	150.0	150.0		150.0			
Productos Alimenticios para Personas	412.3	512.4	140.0	334.7	317.7	217.6	100.1
Utensilios para el Servicio de Alimentación	229.8	229.8	.3	229.8	.3	.3	
Productos de cuero piel plastico y hule adquiridos como materia prima			.9		.9	.9	
Otros productos adquiridos como materia prima	1,044.0	1,044.0	159.4	798.8	404.6	382.3	22.3
Productos minerales no metalicos	453.3	453.3	68.5	382.8	139.0	71.7	67.3
Cemento y productos de concreto	1,080.0	1,080.0	6.3	1,074.9	11.4	11.4	
Cal yeso y productos de yeso	36.0	36.0	10.4	35.6	10.8	10.8	
Madera y productos de madera	36.0	36.0	2.9	36.0	2.9	2.9	
Vidrio y productos de vidrio	340.6	340.6	2.8	333.3	10.1	10.1	
Material eléctrico y electronico	1,533.3	1,537.8	63.3	1,290.6	310.5	306.0	4.5
Articulos metalicos para la construccion	250.0	250.2	2,919.3	1,067.4	2,102.1	2,101.9	.2
Materiales complementarios	560.0	560.0	77.4	544.6	92.8	92.8	
Material de señalizacion	231.0	231.0	1,038.4	233.6	1,035.8	1,035.8	
Arboles y plantas de ornato	60.0	60.0	10.0	50.0	20.0	20.0	
Materiales de construccion	1,000.0	1,000.0	2,766.4	1,477.7	2,288.7	2,198.4	90.3
Estructuras y manufacturas para todo tipo de construccion		.6	1,107.3	17.4	1,090.5	765.8	324.7
Sustancias quimicas	282.4	282.4		282.4			
Plaguicidas abonos y fertilizantes			.3		.3	.3	
Medicinas y productos farmaceuticos	168.0	168.0		168.0			
Materiales accesorios y suministros medicos	376.0	659.9	803.1	15.6	1,447.4	1,163.5	283.9
Materiales accesorios y suministros de laboratorio	225.0	225.0	331.4	390.7	165.7	165.7	
Fibras sinteticas hules plasticos y derivados	36.0	36.0	3.3	30.2	9.1	9.1	
Otros productos quimicos			3,783.7	1,977.5	1,806.2	1,806.2	

CUENTA PÚBLICA DEL GOBIERNO, ORGANISMOS AUXILIARES Y AUTÓNOMOS DEL ESTADO DE MÉXICO 2021

CAPÍTULO Y OBJETO DEL GASTO	PRESUPUESTO 2021						
	AUTORIZADO	ASIGNADO	ASIGNACIONES Y/O AMPLIACIONES	REDUCCIONES Y/O DISMINUCIONES	TOTAL AUTORIZADO	EJERCIDO	VARIACIÓN
Combustibles lubricantes y aditivos	2,849.5	3,075.9	27.0	751.7	2,351.2	2,124.8	226.4
Vestuario y uniformes	333.7	333.7	127.7	50.7	410.7	351.1	59.6
Prendas de seguridad y protección personal	60.0	60.0	853.9	901.5	12.4	12.4	
Artículos deportivos	202.0	202.0		202.0			
Productos textiles	24.0	24.0	47.5	22.0	49.5	49.5	
Blancos y otros productos textiles	450.0	450.0	19.3	450.0	19.3	19.3	
Refacciones accesorios y herramientas	400.0	400.3	51.3	356.9	94.7	94.4	.3
Refacciones y accesorios menores de edificios	275.0	275.0	30.7	248.7	57.0	57.0	
Refacciones y accesorios menores de mobiliario y equipo de administracion educ:	150.0	150.0		150.0			
Refacciones y accesorios para equipo de computo	378.1	378.2	390.2	312.5	455.9	455.9	
Refacciones y accesorios menores para equipo de transporte	1,095.5	1,095.5	128.8	196.1	1,028.2	1,001.2	27.0
Artículos para la extincion de incendios	300.0	300.0	97.1	267.8	129.3	129.3	
Refacciones y accesorios menores de maquinaria y otros equipos			51.2		51.2	51.2	
Otros enseres	309.1	309.6	66.1	198.8	176.9	176.4	.5
<b>SERVICIOS GENERALES</b>	<b>57,229.4</b>	<b>58,740.2</b>	<b>49,386.7</b>	<b>37,477.9</b>	<b>70,649.0</b>	<b>67,948.4</b>	<b>2,700.6</b>
Servicio de Energía Eléctrica	4,200.0	4,200.0	604.9	1,979.6	2,825.3	2,825.3	
Gas	264.0	264.0	16.9	241.6	39.3	39.3	
Servicio de Agua	180.0	192.8	13.3	148.8	57.3	44.5	12.8
Servicio de Telefonía Convencional	576.0	587.7	54.3	159.0	483.0	471.3	11.7
Servicio de telefonía celular	240.0	240.0		240.0			
Servicios de conduccion de senales analogicas y digitales	660.0	660.0	83.8	484.7	259.1	259.1	
Servicios de acceso a internet	3,000.4	3,000.4	560.9	1,167.0	2,394.3	2,394.3	
Arrendamiento de vehiculos	375.0	882.8	7,228.0	1,507.8	6,603.0	6,095.2	507.8
Arrendamiento de activos intangibles	4,219.4	4,219.4	27.4	4,209.8	37.0	37.0	
Aseorias asociadas a convenios o acuerdos	370.0	370.0	160.6	374.8	155.8	155.8	
Servicios informaticos		33.2	51.9		85.1	51.9	33.2
Capacitacion	291.1	291.1	189.6	302.7	178.0	178.0	
Servicios de apoyo administrativo y fotocopiado	1,745.5	1,775.6	238.8	1,467.8	546.6	516.5	30.1
Impresiones de documentos oficiales para la prestacion de servicios publicos iden	491.6	491.6	913.0	444.9	959.7	959.7	
Servicios de impresion de documentos oficiales	672.3	672.3	780.9	563.7	889.5	889.5	
Servicios de vigilancia	20,200.0	20,200.0	8,079.2	7,928.8	20,350.4	20,350.4	
Servicios profesionales	1,288.0	1,282.3	5,737.2	477.1	6,542.4	5,972.0	570.4
Servicios bancarios y financieros	882.6	891.3	177.1	382.9	685.5	676.9	8.6
Seguros y fianzas	5,462.9	5,462.9	2,072.2	3,512.7	4,022.4	4,022.4	
Fletes y maniobras			15.4		15.4	15.4	
Reparacion y mantenimiento de inmuebles			3,279.7	1,643.1	1,636.6	1,636.6	
Adaptacion de locales almacenes bodegas y edificios			659.4	370.4	289.0	289.0	
Reparacion mantenimiento e instalacion de mobiliario y equipo de oficina			60.3		60.3	60.3	
Reparacion instalacion y mantto de bienes inform microfilmacion y tec de la inf			1,285.2	110.3	1,174.9	1,174.9	
Reparacion y mantenimiento de vehiculos terrestres aereos y lacustres	989.3	989.3	262.1	727.3	524.1	524.1	
Reparacion instalacion y mantenimiento de maquinaria equipo industrial y diverso		6.3	808.9	75.6	739.6	733.4	6.2
Servicios de lavandería limpieza e higiene	115.4	332.3	3,060.2	1,001.8	2,390.7	1,540.5	850.2
Servicios de fumigacion		152.3	2,112.1	284.0	1,980.4	1,828.1	152.3
Gastos de publicidad y propaganda			125.2	35.1	90.1	90.1	
Publicaciones oficiales y de informacion en general para difusion	634.3	634.3	68.8	564.7	138.4	138.4	
Gastos de publicidad en materia comercial			3,125.2	1,508.8	1,616.4	1,616.4	
Transportacion aerea	85.0	85.0		85.0			
Gastos de traslado por via terrestre	733.9	749.0	202.8	416.9	534.9	519.8	15.1
Gastos de alimentacion en territorio nacional	140.3	150.7	219.7	14.8	355.6	345.3	10.3
Gastos de hospedaje en territorio nacional	159.0	159.0	2.9	150.4	11.5	11.5	
Gastos de ceremonias oficiales y de orden social	1,348.8	1,348.8	478.7	1,458.9	368.6	368.6	
Exposiciones y ferias	736.2	736.1	613.1	989.4	359.8	359.8	
Otros impuestos y derechos	1,411.0	1,430.8	2,308.7	1,074.0	2,665.5	2,645.7	19.8
Impuesto sobre erogaciones por remuneraciones al trabajo personal	5,762.4	6,217.3	2,302.8	1,363.2	7,156.9	6,702.1	454.8
Cuotas y suscripciones			48.1		48.1	48.1	
Gastos de servicios menores	15.0	15.0	15.0	10.5	19.5	19.5	
Subcontratacion de servicios con terceros		16.6	1,342.4		1,359.0	1,341.7	17.3
<b>TRANSFERENCIAS, ASIGNACIONES, SUBSIDIOS Y OTRAS AYUDAS</b>	<b>9,690.4</b>	<b>9,690.4</b>	<b>3,287.6</b>	<b>8,287.6</b>	<b>4,690.4</b>	<b>3,363.9</b>	<b>1,326.5</b>
Cooperaciones y ayudas			3,000.0		3,000.0	3,000.0	
Gastos relacionados con actividades culturales deportivas y de ayuda extraordinar	70.0	70.0	257.2		327.2	327.2	
Gastos por servicios de traslado de personas	260.1	260.1		30.5	229.6	6.2	223.4
Becas	9,087.4	9,087.3	30.4	8,178.4	939.3	30.5	908.8
Premios estímulos recompensas becas y seguros a deportistas	80.0	80.0		67.5	12.5		12.5
Instituciones educativas	100.0	100.0		5.2	94.8		94.8
Premios recompensas y pension recreativa estudiantil	93.0	93.0		6.0	87.0		87.0
<b>BIENES MUEBLES, INMUEBLES E INTANGIBLES</b>	<b>7,723.4</b>	<b>7,723.4</b>	<b>19,698.0</b>	<b>12,931.8</b>	<b>14,489.6</b>	<b>13,863.4</b>	<b>626.2</b>
Muebles y enseres	7,723.4	7,723.4	2,079.0	8,615.0	1,187.4	976.8	210.6
Bienes informaticos			5,645.9	2,722.9	2,923.0	2,923.0	
Otros bienes muebles			224.5	1.9	222.6	222.6	
Otros equipos electricos y electronicos de oficina.			824.1	374.1	450.0	407.3	42.7
Equipo de foto cine y grabacion			940.4	380.1	560.3	250.4	309.9
Otro equipo educacional y recreativo			500.0	95.3	404.7	404.7	
Equipo medico y de laboratorio			5,934.1	573.6	5,360.5	5,360.5	
Instrumental medico y de laboratorio			2,389.5		2,389.5	2,326.5	63.0
Maquinaria y equipo industrial			232.7	30.4	202.3	202.3	
Maquinaria y equipo diverso			789.3		789.3	789.3	
Software			138.5	138.5			



U M B

CAPÍTULO Y OBJETO DEL GASTO	AUTORIZADO	ASIGNADO	P R E S U P U E S T O 2 0 2 1		TOTAL AUTORIZADO	EJERCIDO	VARIACIÓN
			ASIGNACIONES Y/O AMPLIACIONES	REDUCCIONES Y/O DISMINUCIONES			
<b>INVERSIÓN PÚBLICA</b>							
Obra estatal o municipal							
<b>DEUDA PÚBLICA</b>			<b>21,770.9</b>		<b>21,770.9</b>	<b>21,770.9</b>	
Por el Ejercicio Inmediato Anterior			16,093.6		16,093.6	16,093.6	
Por Ejercicios Anteriores			5,677.3		5,677.3	5,677.3	
<b>SUBTOTAL</b>	<b>357,951.8</b>	<b>378,443.6</b>	<b>126,321.2</b>	<b>94,800.3</b>	<b>409,964.5</b>	<b>383,139.4</b>	<b>26,825.1</b>
<b>INVERSIÓN PÚBLICA</b>	<b>18,655.0</b>	<b>18,655.0</b>			<b>18,655.0</b>	<b>18,655.0</b>	<b>.0</b>
Ramo 33	18,655.0	18,655.0			18,655.0	18,655.0	.0
<b>T O T A L</b>	<b>376,606.8</b>	<b>397,098.6</b>	<b>126,321.2</b>	<b>94,800.3</b>	<b>428,619.5</b>	<b>401,794.4</b>	<b>26,825.1</b>
							=

# **INFORMACIÓN**

# **PROGRAMÁTICA**

**U M B**



U M B

Universidad Mexiquense del Bicentenario  
Gasto por Categoría Programática  
Del 1 de Enero al 31 de Diciembre de 2021  
(Miles de Pesos)

Concepto	Egresos					Subejercicio
	Aprobado	Ampliaciones/ (Reducciones)	Modificado	Devengado	Pagado	
	1	2	3=(1 + 2)	4	5	
<b>Programas</b>	397,098.6	9,750.0	406,848.6	380,023.5	371,285.9	26,825.1
<b>Subsidios: Sector Social y Privado o Entidades Federativas y Municipios</b>	-	-	-	-	-	-
Sujetos a Reglas de Operación			-			-
Otros Subsidios			-			-
<b>Desempeño de las Funciones</b>	397,098.6	9,750.0	406,848.6	380,023.5	371,285.9	26,825.1
Prestación de Servicios Públicos	397,098.6	9,750.0	406,848.6	380,023.5	371,285.9	26,825.1
Provisión de Bienes Públicos			-			-
Planeación, Seguimiento y Evaluación de Políticas Públicas			-			-
Promoción y Fomento			-			-
Regulación y Supervisión			-			-
Funciones de las Fuerzas Armadas (Únicamente Gobierno Federal)			-			-
Específicos			-			-
Proyectos de Inversión			-			-
<b>Administrativos y de Apoyo</b>	-	-	-	-	-	-
Apoyo al Proceso Presupuestario y para Mejorar la Eficiencia Institucional			-			-
Apoyo a la Función Pública y al Mejoramiento de la Gestión			-			-
Operaciones Ajenas			-			-
<b>Compromisos</b>	-	-	-	-	-	-
Obligaciones de Cumplimiento de Resolución Jurisdiccional			-			-
Desastres Naturales			-			-
<b>Obligaciones</b>	-	-	-	-	-	-
Pensiones y Jubilaciones			-			-
Aportaciones a la Seguridad Social			-			-
Aportaciones a Fondos de Estabilización			-			-
Aportaciones a Fondos de Inversión y Reestructura de Pensiones			-			-
<b>Programa de Gasto Federalizado (Gobierno Federal)</b>	-	-	-	-	-	-
Gasto Federalizado			-			-
<b>Participaciones a Entidades Federativas y Municipios</b>			-			-
<b>Costo Financiero, Deuda o Apoyos a Deudores y Ahorradores de la Banca</b>			-			-
<b>Adeudos de Ejercicios Fiscales Anteriores</b>		21,770.9	21,770.9	21,770.9	21,770.9	-
<b>Total del Gasto</b>	<b>397,098.6</b>	<b>31,520.9</b>	<b>428,619.5</b>	<b>401,794.4</b>	<b>393,056.8</b>	<b>26,825.1</b>

El Plan de Desarrollo del Estado de México 2017-2023, es un instrumento prospectivo con una visión hacia 2030. En él se concentran las bases para la elaboración de los programas sectoriales, especiales y regionales que delinearán de manera más puntual y detallada los pasos para el cumplimiento de los objetivos establecidos, así como los planes específicos de inversión que permitirán realizar la proyección de los recursos financieros. Este esfuerzo colectivo plasma los retos y desafíos de la agenda gubernamental con un profundo sentido de responsabilidad y con el compromiso de lograr un desarrollo democrático.

## SOCIAL

Programas de nueva generación para disminuir la desigualdad. El Gobierno del Estado de México considera prioritario desarrollar y conservar familias fuertes, promover el empleo y proteger el ingreso, particularmente el de las mujeres. En correspondencia con la Agenda 2030, el logro de estos propósitos influirá directa e indirectamente el cumplimiento de las metas globales que contribuirán a disminuir la pobreza y el hambre; procurarán el acceso a una vivienda y a servicios básicos adecuados; reducirán las desigualdades y la discriminación; promoverán una educación inclusiva, equitativa y de calidad, así como una vida sana y en general el bienestar. Diagnóstico: Pobreza y Hambre en el Estado de México.

## GOBIERNO CAPAZ Y RESPONSABLE

El reto de los gobiernos actuales versa sobre la eficacia en solucionar los problemas endémicos que aquejan a las sociedades modernas y uno de los mayores retos es hacerlo con apego al Estado de Derecho, ya que éste aporta las normas y los valores fundamentales que rigen la convivencia social, así como los derechos y obligaciones de los actores sociales y políticos.

Universidad Mexiquense del Bicentenario									
EGRESOS POR PILAR Y/O EJE TRANSVERSAL									
(Miles de Pesos)									
PILAR Y/O EJE TRANSVERSAL	AUTORIZADO	ASIGNADO	PRESUPUESTO 2021		TOTAL AUTORIZADO	EJERCIDO	VARIACIÓN		
			ASIGNACIONES Y/O AMPLIACIONES	REDUCCIONES Y/O DISMINUCIONES			IMPORTE	%	
Social	376,534.3	397,025.1	104,457.9	94,707.9	406,775.1	379,951.0	26,824.1	6.6	
Gobierno Capaz y Responsable	72.5	73.5	21,863.5	92.6	21,844.4	21,843.4	1.0		
<b>T O T A L</b>	<b>376,606.8</b>	<b>397,098.6</b>	<b>126,321.4</b>	<b>94,800.5</b>	<b>428,619.5</b>	<b>401,794.4</b>	<b>26,825.1</b>	<b>6.3</b>	

U M B

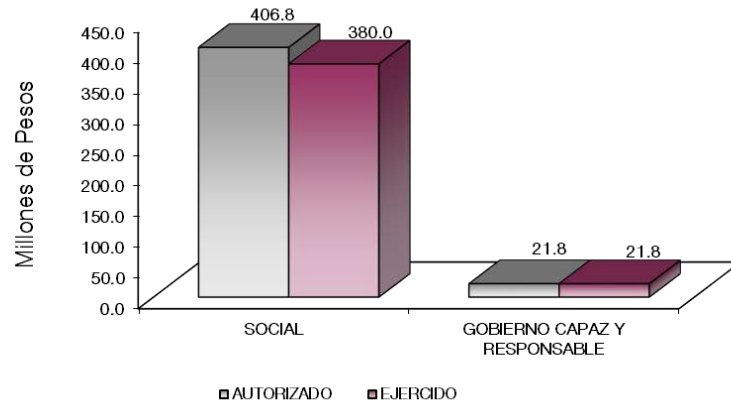

## FINALIDAD

### DESARROLLO SOCIAL

En esta finalidad se avanzará en la provisión de servicios a la población en materia de Protección Social, Educación, Salud, Vivienda y Servicios a la Comunidad, con lo que se apoyará fundamentalmente la consecución de las Metas Nacionales México Incluyente y México con Educación de Calidad.

El programa que desarrolló la Universidad Mexiquense del Bicentenario, buscó cumplir con los siguientes objetivos:

- Ampliar la cobertura de los servicios educativos, especialmente en el nivel medio superior y superior, bajo criterios de flexibilidad y pertinencia.
- Fortalecer la vinculación entre la educación media superior y superior en sus diversas modalidades, con las necesidades sociales y del aparato productivo de la Entidad.



U M B

Universidad Mexiquense del Bicentenario  
EGRESOS POR PROGRAMA  
(Miles de Pesos)

PROGRAMA	AUTORIZADO	P R E S U P U E S T O		TOTAL AUTORIZADO	EJERCIDO	VARIACIÓN		
		ASIGNADO	2 0 2 1 ASIGNACIONES Y/O AMPLIACIONES			REDUCCIONES Y/O DISMINUCIONES	IMPORTE	%
Desarrollo de la Función Pública y Ética en el Servicio Público	72.5	73.5	16.6	59.9	30.2	29.2	1.0	3.3
Sistema Anticorrupción del Estado de México y Municipios			76.0	32.7	43.3	43.3		
Educación Superior	352,361.8	371,347.1	103,000.7	93,250.7	381,097.1	356,331.1	24,766.0	6.5
Gestión de las Políticas Educativas	3,451.4	3,707.9	299.1	299.1	3,707.9	3,451.5	256.4	6.9
Modernización de la Educación	20,721.1	21,970.1	1,158.1	1,158.1	21,970.1	20,168.4	1,801.7	8.2
Previsiones para el Pago de Adeudos de Ejercicios Fiscales Anteriores			21,770.9		21,770.9	21,770.9		
<b>TOTAL</b>	<b>376,606.8</b>	<b>397,098.6</b>	<b>126,321.4</b>	<b>94,800.5</b>	<b>428,619.5</b>	<b>401,794.4</b>	<b>26,825.1</b>	<b>6.3</b>

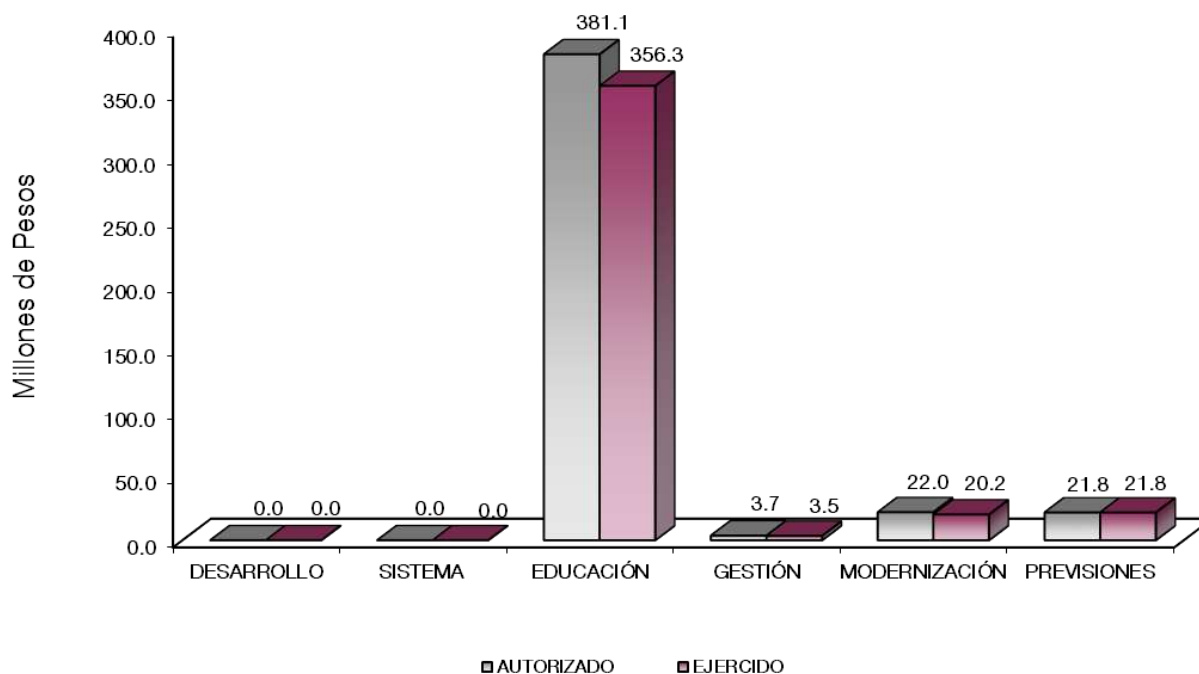

## AVANCE OPERATIVO-PROGRAMÁTICO Y PRESUPUESTAL

### GOBIERNO

#### GOBIERNO CAPAZ Y RESPONSABLE

##### COORDINACIÓN DE LA POLÍTICA DE GOBIERNO

###### 01 03 04 01 DESARROLLO DE LA FUNCIÓN PÚBLICA Y ÉTICA EN EL SERVICIO PÚBLICO

###### 01 03 04 01 01 01 FISCALIZACIÓN, CONTROL Y EVALUACIÓN INTERNA DE LA GESTIÓN PÚBLICA

**Realizar Auditorías con el Propósito de Verificar el Cumplimiento del Marco Normativo que Regula el Funcionamiento de las Dependencias y Organismos Auxiliares del Ejecutivo Estatal y los Ayuntamientos.** En la Universidad Mexiquense del Bicentenario, se cuenta con el Órgano Interno de Control, mismo que se encarga de realizar acciones que le permiten verificar el cumplimiento de la normatividad aplicable a las actividades encaminadas al funcionamiento adecuado de la institución. Para este período el Órgano Interno de Control programó 6 auditorías, alcanzando 4, derivado de la pandemia generada por el SARS-CoV-2, cancelando acciones de control, lo que representó 66.7 por ciento de cumplimiento. Las auditorías se realizaron a las adquisiciones; a los ingresos derivados de los trámites y servicios que brinda la Universidad; al Activo Fijo y al capítulo 1000 servicios personales.

**Realizar Evaluaciones para Determinar el Grado de Eficacia y Eficiencia en los Procesos, así como en el Desempeño Institucional de las Dependencias y Organismos Auxiliares del Ejecutivo Estatal.** La evaluación de las actividades desarrolladas en la Universidad Mexiquense del Bicentenario es parte fundamental, ya que de ello depende la detección de las carencias, áreas de oportunidad y mejora, con la finalidad de poder consolidarse como una Institución de Educación Superior de gran influencia. En este ejercicio 2021 se programó y se realizó una evaluación al desempeño institucional, la cual se enfocó a la obtención del título de los egresados, su ubicación en el campo laboral y la internacionalización de la institución, con lo cual se cumple la meta al 100 por ciento. Se acordaron con los responsables, la implementación de acciones de mejora para elevar la eficacia y eficiencia de los trámites y servicios que se brindan a la comunidad estudiantil.

**Realizar Inspecciones a Rubros Específicos en las Dependencias, Organismos Auxiliares del Ejecutivo Estatal y en su caso Ayuntamientos, con el Propósito de Constatar el Cumplimiento del Marco Normativo que lo Regula.** Las inspecciones de rubros específicos en la Universidad Mexiquense del Bicentenario permiten cumplir con los propósitos de corroborar el cumplimiento del marco normativo, a fin de que se puedan detectar las irregularidades e inconsistencias, para ser subsanadas y cumplir con lo que establece la normatividad. Se programaron 25 inspecciones de las cuales se realizaron 22, lo que representó un 88 por ciento de cumplimiento de lo programado, derivado de la pandemia generada por el SARS-CoV-2, cancelando acciones de control. Destacando las inspecciones a la página de transparencia, inspección al resguardo de bienes informáticos, vehículos y cierre de inmuebles, inspección al registro, actualización y carga de información y documentación comprobatoria o justificativa de los recursos públicos en el Sistema, de Trazabilidad del Estado de México.

**Participar en Testificaciones, con el Propósito de Asegurarse que los Actos Administrativos se Realicen Conforme a la Normatividad Vigente.** En la Universidad Mexiquense del Bicentenario el realizar testificaciones por parte del Órgano Interno de Control ha permitido asegurar el cumplimiento de la normatividad vigente, a fin de no incurrir en inconsistencias normativas y que todos los actos se encuentren conforme a la legislación aplicable. El Órgano Interno de Control programó 28 testificaciones, alcanzando 30, lo que representa el cumplimiento al 107.1 por ciento. Se testificaron actos de entregas y recepción de unidades administrativas de la Universidad y celebración de visitas, audiencias o actos públicos del protocolo de actuación, entre otros.

**Participación del Órgano Interno de Control en Reuniones que por Mandato Legal o Disposición Administrativa así lo Requiera.** La participación del Órgano Interno de Control en las reuniones de mandato legal permite darle la certificación de cumplimiento de la normatividad en cada una de las sesiones a las que se asiste, con la intención de contar con veracidad de lo desarrollado en dicha actividad. El Órgano Interno de Control programó 45 sesiones, se participó en 45, lo que representó el 100 por ciento de cumplimiento; en este sentido, se participó en reuniones de los Comités de Adquisiciones y Servicios (federal y estatal), de Transparencia, de Mejora Regulatoria, de Ética y Prevención de Conflicto de Intereses y Consejo Directivo de la Universidad.

## **01 03 04 02 SISTEMA ANTICORRUPCIÓN DEL ESTADO DE MÉXICO Y MUNICIPIOS**

### **01 03 04 02 01 01 PREVENCIÓN, DETECCIÓN, DISUASIÓN, SANCIÓN Y COMBATE DE LA CORRUPCIÓN**

**Integrar Expedientes Derivado de la Presunta Responsabilidad Administrativa.** En año 2021 en el marco del Sistema Anticorrupción del Estado de México y Municipios, así como en el Proyecto, Proyecto,

Prevención, Detección, Disuasión, Sanción y Combate de la Corrupción, se tiene la encomienda de integrar expedientes derivado de la presunta responsabilidad administrativa. El Órgano Interno de Control de la Universidad programó un total de 21 expedientes integrados, alcanzando el 100 por ciento de la meta establecida.

**Elaborar el Informe de Presunta Responsabilidad Administrativa.** En el marco del Sistema Anticorrupción del Estado de México y Municipios, así como en el Proyecto, Prevención, Detección, Disuasión, Sanción y Combate de la Corrupción, se tiene la encomienda de elaborar informes de presunta responsabilidad administrativa. En el ejercicio fiscal 2021 se programó una meta de 21 informes, alcanzando dicha cantidad, lo que representó el 100 por ciento respecto a la meta programada.

#### **01 03 04 02 02 01 RESPONSABILIDADES ADMINISTRATIVAS**

**Concluir Expedientes por la Falta de Elementos y/o por Incompetencia de la Autoridad.** En el Programa de Sistema Anticorrupción del Estado de México y Municipios, en concordancia con el Proyecto de Responsabilidades Administrativas se trabajó en la conclusión de expedientes por falta de elementos y/o por incompetencia de la autoridad. Para el ejercicio 2021, se programaron 23 expedientes de servidores públicos; mismos que se alcanzaron al 100 por ciento.

#### **01 03 04 02 02 04 INVESTIGACIÓN DE FALTAS ADMINISTRATIVAS**

**Atender las Denuncias Presentadas por los Interesados.** Para el proyecto de Investigación de Faltas Administrativas, el Órgano Interno de Control atendió denuncias presentadas por los interesados. Se programaron 42 denuncias, mismas que fueron atendidas.

### **SOCIAL**

### **EDUCACIÓN**

#### **02 05 03 01 EDUCACIÓN SUPERIOR**

#### **02 05 03 01 01 02 EDUCACIÓN SUPERIOR UNIVERSITARIA**

**Fomentar que los Estudiantes Egresen de sus Estudios de Tipo Superior en el Ciclo Escolar.** La Tutoría Académica y la responsabilidad profesional de los actores del proceso de enseñanza aprendizaje, constituyen uno de los ejes primarios del quehacer institucional, al permitir que se disminuya la deserción y rezago a la educación superior, incrementando su capacidad crítica-analítica para mejorar el

rendimiento

académico. Se programó una meta de 2 mil 293 estudiantes egresados, alcanzando dicha cantidad, lo que representó el 100 por ciento respecto a la meta programada. Cabe mencionar que a la fecha se cuenta con un total de 11 mil 337 egresados de los diferentes Programas Educativos que oferta la Universidad.

**Atender a la Matrícula de Educación Superior para Contribuir en la Disminución de las Divergencias entre la Oferta y la Demanda Educativa.** La naturaleza de la Universidad Mexiquense del Bicentenario consiste en promover la formación de profesionales y profesionistas de alto nivel, innovadores, competitivos y emprendedores, aspirando a formar ciudadanos íntegros, éticos, críticos, con una visión humanística. Para lo cual se ofertan 108 opciones educativas de nivel superior. La Institución programó una meta de 14 mil 200 estudiantes, alcanzando 14 mil 433, lo que representó el 101.6 por ciento respecto a la meta programada. Dicha matrícula es atendida en las 34 Unidades de Estudios Superiores que integran a la Universidad Mexiquense del Bicentenario con un impacto en la totalidad del Estado de México y Entidades aledañas.

Durante el ejercicio se otorgaron recursos del Fondo de Aportaciones Múltiples (FAM), para la primera Etapa de la construcción de la unidad académica departamental tipo II en la Unidad de Estudios Superiores (UES) Atenco; así como la segunda etapa de la construcción de espacios para talleres y laboratorios en la UES Ixtlahuaca y la conclusión del laboratorio para Ingeniería Automotriz en la UES Xalatlaco.

**Atender a los Estudiantes de Nuevo Ingreso de Educación Superior para Contribuir en la Disminución de las Divergencias entre la Oferta y la Demanda Educativa.** Atendiendo las necesidades de educación superior del Estado de México, la Universidad Mexiquense del Bicentenario contribuye en la absorción de egresados de las Instituciones de Educación Media Superior, a fin de aumentar la cobertura de la Educación Superior. Se programó atender a 4 mil 200 estudiantes y se alcanzaron 3 mil 815, lo que representó un 90.8 por ciento respecto de la meta programada. Cabe destacar que en el año 2021 la UES Hueyoptla y la UES Teoloyucan iniciaron sus operaciones; con lo cual se llega a 34 Unidades de Estudios Superiores de la UMB en la Geografía de la Entidad.

**Realizar Acciones de Formación Integral, para Desarrollar Capacidades, Valores y Habilidades Profesionales.** Uno de los pilares para la formación integral de los estudiantes es el realizar actividades complementarias para la formación de los futuros profesionales y profesionistas en las 34 Unidades de Estudios Superiores. Se programaron 9 acciones, mismas que se alcanzaron al 100 por ciento; de las cuales destaca la participación en el Concurso Estatal Juvenil Ritmo Joven 2021, Juntos por el EDOMEX, Audio-Reseña del Libro "La Nueva Historia Mínima de México, en el marco del Aniversario de la

Independencia de México y el Bicentenario de su Consumación., Segundo Concurso de Catrinas y Catrines UMB 2021 y el Segundo Concurso de Calaveras Literarias UMB 2021.

**Realizar Acciones para Fomentar una Cultura Emprendedora.** Para el Ejercicio 2021, se programó la realización de 15 acciones como parte de los programas de apoyo a emprendedores en educación superior universitaria alcanzando 16; mismas que se alcanzaron y presentaron a manera de participación de estudiantes en diversos foros y en la Feria Internacional de Investigación, Desarrollo, Innovación y Emprendimiento Social 2021 (FIIDIES 2021), cumpliendo con la meta al 106.7 por ciento.

**Fomentar que los Egresados se Titulen.** La implementación de nuevas y mejores estrategias para que los egresados obtengan su título profesional, es una de las líneas de trabajo del área académica de la UMB, ello en función de los alcances que se desean obtener. Como resultado de las distintas acciones implementadas de nuevas y mejores estrategias para que los egresados obtengan su título profesional. Se programaron 1 mil 891 egresados que obtendrían el título correspondiente, alcanzando al final del año 2021 el 100 por ciento la meta programada.

**Lograr Certificaciones en Educación Superior para Mejorar la Calidad.** Se programaron 2 documentos; el primero se refiere a la certificación en la Norma Mexicana en Igualdad Laboral y No Discriminación NMX-R-025-SCFI-2015, la emisión de dicha certificación fue dada el 2 de febrero del año 2021, la cual tiene una duración de 4 años; por lo tanto, tiene un vencimiento el 2 de febrero del año 2025. Por otro lado, se obtuvo la Acreditación del Programa Educativo de Licenciatura en Enfermería, impartida en la Unidad de Estudios Superiores El Oro, la cual fue evaluada por los Comités Interinstitucionales para la Evaluación de la Educación Superior CIEES; con lo cual se cumple con la meta programada al cien por ciento.

**Capacitar y Actualizar al Personal Docente para Mejorar la Formación Académica.** Parte importante del proceso de enseñanza aprendizaje es el de contar con docentes capacitados, que tengan actualizaciones metodológicas, didácticas y de áreas afines a sus perfiles profesionales. Para este Ejercicio, se programó la capacitación de 1 mil 442 docentes, de los cuales se alcanzó la capacitación referida, cumpliendo la meta programada al 100 por ciento. Cabe destacar que la Capacitación del Personal Docente se realizó conforme a las necesidades de capacitación y de forma regional, con lo cual se optimizan recursos y se garantiza su pertinencia.

**Capacitar al Personal Directivo y Administrativo para el Fortalecimiento Institucional.** La constante capacitación y actualización al personal directivo y administrativo, permiten impulsar el desarrollo laboral, lo que se refleja en el servicio de calidad que se ofrece a los usuarios. Para este ejercicio la meta programada fue de 269 personas, alcanzando 269 personas capacitadas, lo que representó un

cumplimiento del 100 por ciento de la meta programada; cabe destacar que la Capacitación del Personal Directivo y Administrativo se realizó conforme a las necesidades de capacitación para fortalecer a las áreas administrativas en sus funciones y atribuciones.

**Desarrollar Proyectos de Investigación para Atender las Necesidades de Desarrollo Tecnológico, Económico y Social.** Para el ejercicio 2021, se programó la elaboración de 30 proyectos como parte del impulso a la investigación científica; mismos que se alcanzaron y presentaron en la Feria Internacional de investigación, Desarrollo, Innovación y Emprendimiento Social 2021 (FIIDIES 2021). Para este ejercicio se alcanzaron 30 proyectos lo que representó un avance del 100 por ciento cumpliendo la meta programada. Para la integración de dichos proyectos se partió de una primera selección en la Unidad de Estudios

Superiores (UES) participantes y finalmente se evaluaron por un jurado externo a la Universidad para garantizar imparcialidad.

## 02 05 06 01 GESTIÓN DE LAS POLÍTICAS EDUCATIVAS

### 02 05 06 01 02 04 VINCULACIÓN CON EL SECTOR PRODUCTIVO

**Realizar Acciones de Vinculación y Extensión que Permitan Establecer Lazos de Colaboración con los Sectores Público, Privado y Social.** Se programó la realización de actividades complementarias para la vinculación con los diferentes sectores y los futuros profesionales y profesionistas, proporcionando el acercamiento en la actividad fuera del ámbito académico que fortalezca el desarrollo de la educación superior de los universitarios, se programaron 4 acciones, mismas que se han realizado, por lo que se alcanzó el 100 por ciento de la meta establecida.

**Operar Convenios con los Sectores, Público, Privado y Social para Formalizar los Lazos de Colaboración Institucional.** La vinculación con los diferentes sectores es eje central de toda Institución de Educación Superior, por ello la Universidad Mexiquense del Bicentenario tiene el compromiso de vincular a las y los estudiantes dentro del modelo educativo, así como la de vincularse con el sector público, privado y social. Durante el Ejercicio 2021 se programaron 79 convenios de colaboración interinstitucional, logrando firmar 79, por lo que se alcanzó el 100 por ciento de la meta programada. Destacando las alianzas estratégicas establecidas con PANASONIC S.A. DE C.V. Instituto Materno Infantil (ISSEMyM), Embotelladora Mexicana S.A. de C.V. y Tecnológico de Estudio Superiores de Jocotitlán.

**Atender Estudiantes en Educación Dual para Desarrollar Aptitudes y Habilidades en Unidades Económicas.** La inercia actual del sector productivo, demanda mayor preparación profesional de los estudiantes, el cual debe ser acorde a las necesidades del mercado laboral, por ello la Universidad busca

la generación de convenios para la realización de estudios en el modelo dual, a lo que se programó una meta de 40 estudiantes, alcanzando 21 estudiantes lo que representó el 52.5 por ciento de cumplimiento de la meta establecida, en razón de la pandemia por el virus SARS Cov2 covid-19. Lo anterior debido a los requerimientos del Modelo de Educación Dual, mismo que se encuentra actualizado con base en el Acuerdo por el que se establece la Educación Dual en los Tipos Educativos Medio Superior y Superior. Cabe mencionar que todos los estudiantes de Educación Dual ya cuentan con convenio de aprendizaje y se encuentran en actividades presenciales.

**Impulsar la Internacionalización Entre la Comunidad de la Institución para Fortalecer la Calidad Educativa.** Se llevaron a cabo actividades complementarias orientadas a la formación de los futuros profesionales para ampliar su visión al contexto internacional en el ámbito de la educación superior, tales como la Cuarta Conferencia de Universidades de las Américas en Educación STEM "Pensando en la Educación Superior en una Era Prolongada de COVID-19" de The Americas Conference of Universities, logrando alcanzar el 100 por ciento de la meta establecida.

**Contactar Egresados en Educación Superior para Identificar su Situación Profesional.** Con el objetivo de darle seguimiento a la trayectoria académica profesional de los egresados, se programó contactar a 1 mil 44 egresados, logrando contactar al 100 por ciento. De acuerdo con los resultados de las encuestas, el 23 por ciento de las y los egresados se encuentran muy satisfechos y satisfechas, el 66 por ciento satisfechos y satisfechas y el 2 por ciento nada satisfechos y satisfechas, respecto a la formación académica que recibieron por parte de la Universidad Mexiquense del Bicentenario.

## 02 05 06 02 MODERNIZACIÓN DE LA EDUCACIÓN

### 02 05 06 02 01 01 FORTALECIMIENTO DE LA CALIDAD EDUCATIVA

**Impartir el Idioma Inglés a los Estudiantes en Educación Superior para el Desarrollo de Competencias.** Para los profesionistas y profesionales, hoy en día contar con un segundo idioma se ha convertido en uno de los requisitos fundamentales para ser competitivos en el mercado laboral demandante en el que se encuentran inmersos, es por tal motivo que, en la Universidad Mexiquense del Bicentenario, impartir el idioma inglés es una de las acciones implementadas para que a la matrícula inscrita se le provea un segundo idioma. Para este periodo la Universidad programó 14 mil 200 estudiantes, logrando 12 mil 776, por lo que se alcanzó el 90 por ciento de la meta establecida. Dicha matrícula es atendida en las 34 Unidades de Estudios Superiores que integran a la Universidad Mexiquense del Bicentenario con un impacto en la totalidad del Estado de México y Entidades aledañas.



## 02 05 06 02 01 04 TECNOLOGÍA APLICADA A LA EDUCACIÓN

**Destinar Equipo de Cómputo al Proceso de Enseñanza-Aprendizaje en Educación Superior para el Desarrollo de las Habilidades Digitales.** La utilización de equipos de cómputo óptimos para la realización del proceso de enseñanza – aprendizaje es una de las acciones que ha emprendido la Universidad, por tal motivo se programó la optimización de 1 mil 635 equipos de cómputo para el proceso de enseñanza aprendizaje, como resultado de los trabajos realizados, mismos que al transcurso del ejercicio se han logrado 1 mil 638, es decir, 100.2 por ciento de avance.

## 02 05 06 02 01 05 CONVIVENCIA ESCOLAR SIN VIOLENCIA

**Realizar Acciones para la Prevención de la Violencia Escolar en Educación Superior.** La erradicación de la violencia escolar es uno de los temas que atañe a la sociedad en general y en particular a la Universidad Mexiquense del Bicentenario como parte de las Instituciones de Educación Superior. Por ello las políticas educativas de todo sistema educativo establecen la realización de acciones de prevención y erradicación de la violencia. Se programaron 276 acciones para la prevención de la violencia escolar, mismas que se han realizado, mediante diferentes medios de comunicación, alcanzando el 100 por ciento de la meta programada; dentro de las cuales destacan conferencias dirigidas a las y los estudiantes para dar a conocer la problemática y apoyo en la prevención y erradicación de la violencia escolar “Bullying” en el nivel superior.

**Realizar Acciones para la Igualdad de Trato y Oportunidades.** La igualdad de género es un principio institucional que estipula que tanto los hombres como las mujeres son iguales y cuentan con las mismas posibilidades y alternativas, es decir, todas las personas, sin distinción alguna tenemos los mismos derechos, deberes y obligaciones. Para la Universidad Mexiquense del Bicentenario, la igualdad debe traducirse en oportunidades reales y efectivas. Se programó la realización de 440 acciones para la igualdad de trato y oportunidades, alcanzando el 100 por ciento de cumplimiento; de las cuales destacan las conferencias impartidas por la Comisión de Derechos Humanos mediante la plataforma ZOOM.

CUENTA PÚBLICA DEL GOBIERNO, ORGANISMOS AUXILIARES Y AUTÓNOMOS DEL ESTADO DE MÉXICO 2021

Universidad Mexiquense del Bicentenario Avance Operativo - Programático y Presupuestal Enero - Diciembre de 2021													
							M E T A S			PRESUPUESTO 2021			
FIN	FUN	SF	PP	SP	Pr	DESCRIPCIÓN	UNIDAD DE MEDIDA	PROGRA- MADO	ALCAN- ZADO	AVANCE %	AUTORIZADO ANUAL	EJERCIDO	%
<b>GOBIERNO CAPAZ Y RESPONSABLE</b>													
<b>GOBIERNO</b>													
01	03	04	01			<b>DESARROLLO DE LA FUNCIÓN PÚBLICA Y ÉTICA EN EL SERVICIO PÚBLICO</b>					30.2	29.2	96.7
01	03	04	01	01	01	<b>FISCALIZACIÓN. CONTROL Y EVALUACIÓN INTERNA DE LA GESTIÓN PÚBLICA</b>					30.2	29.2	96.7
						Realizar Auditorías, con el Propósito de Verificar el Cumplimiento del Marco Normativo que Regula el Funcionamiento de las Dependencias y Organismos Auxiliares del Ejecutivo Estatal y los Ayuntamientos	Auditoría	6	4	66.7			
						Realizar Evaluaciones para Determinar el Grado de Eficacia y Eficiencia en los Procesos, así como en el Desempeño Institucional de las Dependencias y Organismos Auxiliares del Ejecutivo Estatal	Evaluación	1	1	100			
						Realizar Inspecciones a Rubros Específicos en las Dependencias, Organismos Auxiliares del Ejecutivo Estatal y en su caso Ayuntamientos, con el Propósito de Constatar el Cumplimiento del Marco Normativo que lo Regula	Inspección	25	22	88			
						Participar en Testificaciones con el Propósito de Asegurarse que los Actos Administrativos se Realicen Conforme a la Normatividad Vigente	Testificación	28	30	107.1			
						Participación del Órgano Interno de Control en Reuniones que por Mandato Legal o Disposición Administrativa así lo Requiera	Sesión	45	45	100			

U M B

FIN	FUN	SF	PP	SP	Pr	DESCRIPCIÓN	M E T A S			PRESUPUESTO 2021			
							UNIDAD DE MEDIDA	PROGRA-MADO	ALCAN-ZADO	AVANCE %	AUTORIZADO ANUAL	EJERCIDO	%
01	03	04	02			SISTEMA ANTICORRUPCIÓN DEL ESTADO DE MÉXICO Y MUNICIPIOS					43.3	43.3	100.0
01	03	04	02	01	01	PREVENCIÓN, DETECCIÓN, DISUASIÓN, SANCIÓN Y COMBATE DE LA CORRUPCIÓN					14.4	14.4	100.0
						Elaborar el Informe de Presunta Responsabilidad Administrativa	Informe	21	21	100			
						Integrar Expedientes Derivados de la Presunta Responsabilidad Administrativa	Expediente	21	21	100			
01	03	04	02	02	01	RESPONSABILIDADES ADMINISTRATIVAS					14.5	14.5	100.0
						Concluir Expedientes por la Falta de Elementos y/o por Incompetencia de la Autoridad	Servidor Público	23	23	100			
01	03	04	02	02	04	INVESTIGACIÓN DE FALTAS ADMINISTRATIVAS					14.4	14.4	100.0
						Atender las Denuncias Presentadas por los Interesados	Denuncia	42	42	100			
						<b>SOCIAL</b>							
						<b>EDUCACIÓN</b>							
02	05	03	01			EDUCACIÓN SUPERIOR					381,097.1	356,331.1	93.5
02	05	03	01	01	02	EDUCACIÓN SUPERIOR UNIVERSITARIA					381,097.1	356,331.1	93.5
						Fomentar que los Estudiantes Egresen de sus Estudios de Tipo Superior en el Ciclo Escolar	Egresado	2,293	2,293	100			
						Atender la Matrícula de Educación Superior para Contribuir en la Disminución de las Divergencias entre la Oferta y la Demanda Educativa	Estudiante	14,200	14,433	101.6			
						Atender a los Estudiantes de Nuevo Ingreso de Educación Superior para Contribuir en la Disminución de las Divergencias entre la Oferta y la Demanda Educativa	Estudiante	4,200	3,815	90.8			
						Realizar Acciones de Formación Integral, para Desarrollar Capacidades, Valores y Habilidades Profesionales	Acción	9	9	100			
						Realizar Acciones para Fomentar una Cultura Emprendedora	Acción	15	16	106.7			
						Fomentar que los Egresados se Titulen	Documento	1,891	1,891	100			
						Lograr Certificaciones en Educación Superior para Mejorar la Calidad	Documento	2	2	100			
						Capacitar y Actualizar al Personal Docente para Mejorar la Formación Académica	Docente	1,442	1,442	100			
						Capacitar al Personal Directivo y Administrativo para el Fortalecimiento Institucional	Persona	269	269	100			
						Desarrollar Proyectos de Investigación para Atender las Necesidades de Desarrollo Tecnológico, Económico y Social	Proyeccto	30	30	100			
02	05	06	01			GESTIÓN DE LAS POLÍTICAS EDUCATIVAS					3,707.9	3,451.5	93.1
02	05	06	01	02	04	VINCULACIÓN CON EL SECTOR PRODUCTIVO					3,707.9	3,451.5	93.1
						Realizar Acciones de Vinculación y Extensión que Permitan Establecer Lazos de Colaboración con los Sectores Público, Privado y Social	Acción	4	4	100			
						Operar Convenios con los Sectores, Público, Privado y Social para Fortalecer los Lazos de Colaboración Institucional	Convenio	79	79	100			
						Atender Estudiantes en Educación Dual para Desarrollar Aptitudes y Habilidades en Unidades Económicas	Estudiante	40	21	52.5			
						Impulsar la Internacionalización entre la Comunidad de la Institución para Fortalecer la Calidad Educativa	Persona	1	1	100			
						Contactar Egresados en Educación Superior para Identificar su Situación Profesional	Egresado	1,044	1,044	100			
02	05	06	02			MODERNIZACIÓN DE LA EDUCACIÓN					21,970.1	20,168.4	91.8
02	05	06	02	01	01	FORTALECIMIENTO DE LA CALIDAD EDUCATIVA					17,958.8	16,709.7	93.0
						Impartir el Idioma Inglés a los Estudiantes en Educación Superior para el Desarrollo de Competencias	Estudiante	14,200	12,776	90			

CUENTA PÚBLICA DEL GOBIERNO, ORGANISMOS AUXILIARES Y AUTÓNOMOS DEL ESTADO DE MÉXICO 2021

FIN	FUN	SF	PP	SP	Pr	DESCRIPCIÓN	M E T A S				PRESUPUESTO 2021		
							UNIDAD DE MEDIDA	PROGRA-MADO	ALCAN-ZADO	AVANCE %	AUTORIZADO ANUAL	EJERCIDO	%
02	05	06	02	01	04	<b>TECNOLOGÍA APLICADA A LA EDUCACIÓN</b>					3,028.6	3,028.6	100.0
						Destinar Equipo de Cómputo al Proceso de Enseñanza-Aprendizaje en Educación Superior para el Desarrollo de las Habilidades Digitales	Equipo de Cómputo	1,635	1,638	100.2			
02	05	06	02	01	05	<b>CONVIVENCIA ESCOLAR SIN VIOLENCIA</b>					982.7	430.1	43.8
						Realizar Acciones para la Prevención de la Violencia Escolar en Educación Superior	Acción	276	276	100			
						Realizar Acciones para la Igualdad de Trato y Oportunidades	Acción	440	440	100			
						<b>GOBIERNO CAPAZ Y RESPONSABLE</b>							
						<b>OTROS NO CLASIFICADOS EN FUNCIONES ANTERIORES</b>							
04	04	01	01			<b>ADEUDOS DE EJERCICIOS FISCALES ANTERIORES</b>					21,770.9	21,770.9	100.0
04	04	01	01	01	01	<b>PASIVOS DERIVADOS DE EROGACIONES DEVENGADAS Y PENDIENTES DE EJERCICIOS ANTERIORES</b>					21,770.9	21,770.9	100.0
						Registrar el Pago de Adeudos de Ejercicios Fiscales Anteriores	Documento	1	1	100			
<b>T O T A L</b>											<u>428,619.5</u>	<u>401,794.4</u>	<u>93.7</u>
											=====	=====	

**U M B**

# **ANEXOS ESTABLECIDOS EN DIFERENTES ORDENAMIENTOS**

**U M B**

**Relación de Bienes Inmuebles que Componen el Patrimonio  
Cuenta Pública 2021  
(Miles de Pesos)**

Ente Público: Universidad Mexiquense del Bicentenario

Código	Descripción de Bienes Inmuebles	* Valor en Libros
	Terrenos	10,300.0
	Edificios No Habitacionales	178,202.4
	Construcciones en Proceso	135,141.3
	<b>TOTAL</b>	<b>323,643.7</b>

**Relación de Bienes Muebles que Componen el Patrimonio  
Cuenta Pública 2021  
(Miles de Pesos)**

Ente Público: Universidad Mexiquense del Bicentenario

Código	Descripción de Bienes Muebles	Valor en Libros
	Mobiliario y Equipo de Administración	103,308.1
	Mobiliario y Equipo Educativo y Recreativo	5,783.1
	Equipo e Instrumental Médico y de Laboratorio	20,194.9
	Vehículos y Equipo de Transporte	14,744.7
	Maquinaria, otros Equipos y Herramientas	16,003.7
	<b>T O T A L</b>	<b>160,034.5</b>



**Universidad Mexiquense del Bicentenario**  
**Cuenta Pública 2021**  
**Relación de Cuentas Bancarias Productivas Específicas**

Fondo, Programa o Convenio	Datos de la Cuenta Bancaria	
	Institución Bancaria	Número de Cuentas *
Nómina	BBVA	741
Gastos de Operación	BBVA	679
Recurso FAM 2010-2014	BBVA	47
Recursos Propios	BBVA	57
Fondos Concurrentes 2011-2013	BBVA	546
Recaudación UMB finanzas	BBVA	355
Rendimientos FAM 2015	BBVA	856
ProExOEES 2016	BBVA	590
PRODEP	BBVA	618
Cinvestav Tultitlan	BBVA	942
Subsidio Estatal UMB	BBVA	746
ProExOEES 2015	BBVA	466
Subsidio Federal 2017	BBVA	800
Subsidio Federal 2018	BBVA	830
CONVIVE	BBVA	228
COMECYT FID	BBVA	123
ProEXES 2017	BBVA	948
Recurso Federal 2019	BBVA	380
Recurso Federal 2020	BBVA	080
Recursos Estatales 2020	BBVA	803
Recurso Estatal 2021	BBVA	196
Recursos Federal 2021	BBVA	072
Ingresos Propios	BBVA	390
FAM 2021	BBVA	126
Banorte CONACYT	BANORTE	096
Fondos Financieros (Inversiones)	BBVA	763
ProExOEES 2015 (Inversiones)	BBVA	555
ProExOEES 2016( Inversiones)	BBVA	571
Ixtapaluca	BANORTE	097
Fondos Concurrentes	BANORTE	95
Ingresos Ordinarios	BANORTE	94



**FORMATOS PARA EL CUMPLIMIENTO  
DE LA LEY DE DISCIPLINA FINANCIERA  
DE LAS ENTIDADES FEDERATIVAS  
Y LOS MUNICIPIOS**



U M B

CUENTA PÚBLICA DEL GOBIERNO, ORGANISMOS AUXILIARES Y AUTÓNOMOS DEL ESTADO DE MÉXICO 2021

Universidad Mexiquense del Bicentenario Estado de Situación Financiera Detallado - LDF Al 31 de Diciembre de 2021 y 2020 (CIFRAS EN MILES DE PESOS)					
Concepto	2021	2020	Concepto	2021	2020
<b>ACTIVO</b>			<b>PASIVO</b>		
<b>Activo Circulante</b>			<b>Pasivo Circulante</b>		
a. Efectivo y Equivalentes (a=a1+a2+a3+a4+a5+a6+a7)	87,062.7	110,241.0	a. Cuentas por Pagar a Corto Plazo (a=a1+a2+a3+a4+a5+a6+a7+a8+a9)	30,222.2	43,125.9
a1) Efectivo			a1) Servicios Personales por Pagar a Corto Plazo		
a2) Bancos/Tesorería	87,062.7	110,241.0	a2) Proveedores por Pagar a Corto Plazo	15.5	15.5
a3) Bancos/Dependencias y Otros			a3) Contratistas por Obras Públicas por Pagar a Corto Plazo	15,461.1	32,665.8
a4) Inversiones Temporales (Hasta 3 meses)			a4) Participaciones y Aportaciones por Pagar a Corto Plazo		
a5) Fondos con Afectación Específica			a5) Transferencias Otorgadas por Pagar a Corto Plazo		
a6) Depósitos de Fondos de Terceros en Garantía y/o Administración			a6) Intereses, Comisiones y Otros Gastos de la Deuda Pública por Pagar a Corto Plazo		
a7) Otros Efectivos y Equivalentes			a7) Retenciones y Contribuciones por Pagar a Corto Plazo		47.4
<b>b. Derechos a Recibir Efectivo o Equivalentes (b=b1+b2+b3+b4+b5+b6+b7)</b>	<b>40,964.5</b>	<b>44,690.0</b>	a8) Devoluciones de la Ley de Ingresos por Pagar a Corto Plazo		
b1) Inversiones Financieras de Corto Plazo	40,964.5	44,690.0	a9) Otras Cuentas por Pagar a Corto Plazo	14,745.6	10,397.2
b2) Cuentas por Cobrar a Corto Plazo			b. Documentos por Pagar a Corto Plazo (b=b1+b2+b3)		
b3) Deudores Diversos por Cobrar a Corto Plazo			b1) Documentos Comerciales por Pagar a Corto Plazo		
b4) Ingresos por Recuperar a Corto Plazo			b2) Documentos con Contratistas por Obras Públicas por Pagar a Corto Plazo		
b5) Deudores por Anticipos de la Tesorería a Corto Plazo			b3) Otros Documentos por Pagar a Corto Plazo		
b6) Préstamos Otorgados a Corto Plazo			c. Porción a Corto Plazo de la Deuda Pública a Largo Plazo (c=c1+c2)		
b7) Otros Derechos a Recibir Efectivo o Equivalentes a Corto Plazo			c1) Porción a Corto Plazo de la Deuda Pública		
<b>c. Derechos a Recibir Bienes o Servicios (c=c1+c2+c3+c4+c5)</b>	<b>688.8</b>	<b>5,126.2</b>	c2) Porción a Corto Plazo de Arrendamiento Financiero		
c1) Anticipo a Proveedores por Adquisición de Bienes y Prestación de Servicios a Corto Plazo			d. Títulos y Valores a Corto Plazo		
c2) Anticipo a Proveedores por Adquisición de Bienes Inmuebles y Muebles a Corto Plazo			e. Pasivos Diferidos a Corto Plazo (e=e1+e2+e3)		
c3) Anticipo a Proveedores por Adquisición de Bienes Intangibles a Corto Plazo			e1) Ingresos Cobrados por Adelantado a Corto Plazo		
c4) Anticipo a Contratistas por Obras Públicas a Corto Plazo	688.8	5,126.2	e2) Intereses Cobrados por Adelantado a Corto Plazo		
c5) Otros Derechos a Recibir Bienes o Servicios a Corto Plazo			e3) Otros Pasivos Diferidos a Corto Plazo		
<b>d. Inventarios (d=d1+d2+d3+d4+d5)</b>	<b>6,877.4</b>	<b>3,140.6</b>	f. Fondos y Bienes de Terceros en Garantía y/o Administración a Corto Plazo (f=f1+f2+f3+f4+f5+f6)		
d1) Inventario de Mercancías para Venta			f1) Fondos en Garantía a Corto Plazo		
d2) Inventario de Mercancías Terminadas			f2) Fondos en Administración a Corto Plazo		
d3) Inventario de Mercancías en Proceso de Elaboración			f3) Fondos Contingentes a Corto Plazo		
d4) Inventario de Materias Primas, Materiales y Suministros para Producción			f4) Fondos de Fideicomisos, Mandatos y Contratos Análogos a Corto Plazo		
d5) Bienes en Tránsito	6,877.4	3,140.6	f5) Otros Fondos de Terceros en Garantía y/o Administración a Corto Plazo		
<b>e. Almacenes</b>			f6) Valores y Bienes en Garantía a Corto Plazo		
<b>f. Estimación por Pérdida o Deterioro de Activos Circulantes (f=f1+f2)</b>			g. Provisiones a Corto Plazo (g=g1+g2+g3)		
f1) Estimaciones para Cuentas incobrables por Derechos a Recibir Efectivo o Equivalentes			g1) Provisión para Demandas y Juicios a Corto Plazo		
f2) Estimación por Deterioro de Inventarios			g2) Provisión para Contingencias a Corto Plazo		
<b>g. Otros Activos Circulantes (g=g1+g2+g3+g4)</b>			g3) Otras Provisiones a Corto Plazo		
g1) Valores en Garantía			h. Otros Pasivos a Corto Plazo (h=h1+h2+h3)		
g2) Bienes en Garantía (excluye depósitos de fondos)			h1) Ingresos por Clasificar		
g3) Bienes Derivados de Embargos, Decomisos, Aseguramientos y Dación en Pago			h2) Recaudación por Participar		
g4) Adquisición con Fondos de Terceros			h3) Otros Pasivos Circulantes		
<b>IA. Total de Activos Circulantes (IA = a + b + c + d + e + f + g)</b>	<b>135,593.4</b>	<b>163,197.8</b>	<b>IIA. Total de Pasivos Circulantes (IIA = a + b + c + d + e + f + g + h)</b>	<b>30,222.2</b>	<b>43,125.9</b>
<b>Activo No Circulante</b>			<b>Pasivo No Circulante</b>		
a. Inversiones Financieras a Largo Plazo			a. Cuentas por Pagar a Largo Plazo		
b. Derechos a Recibir Efectivo o Equivalentes a Largo Plazo			b. Documentos por Pagar a Largo Plazo		
c. Bienes Inmuebles, Infraestructura y Construcciones en Proceso	323,643.7	307,296.5	c. Deuda Pública a Largo Plazo		
d. Bienes Muebles	160,034.5	153,085.1	d. Pasivos Diferidos a Largo Plazo		
e. Activos Intangibles			e. Fondos y Bienes de Terceros en Garantía y/o en Administración a Largo Plazo		
f. Depreciación, Deterioro y Amortización Acumulada de Bienes	-130,630.1	-114,435.1	f. Provisiones a Largo Plazo		
g. Activos Diferidos			<b>II B. Total de Pasivos No Circulantes (II B = a + b + c + d + e + f)</b>	<b>30,222.2</b>	<b>43,125.9</b>
h. Estimación por Pérdida o Deterioro de Activos no Circulantes			<b>II. Total del Pasivo (II = IIA + II B)</b>		
i. Otros Activos no Circulantes			<b>HACIENDA PÚBLICA/PATRIMONIO</b>		
<b>IB. Total de Activos No Circulantes (IB = a + b + c + d + e + f + g + h + i)</b>	<b>353,048.1</b>	<b>345,946.5</b>	<b>III A. Hacienda Pública/Patrimonio Contribuido (IIIA = a + b + c)</b>		
<b>I. Total del Activo (I = IA + IB)</b>	<b>488,641.5</b>	<b>509,144.3</b>	a. Aportaciones		
			b. Donaciones de Capital		
			c. Actualización de la Hacienda Pública/Patrimonio		
			<b>IIIB. Hacienda Pública/Patrimonio Generado (IIIB = a + b + c + d + e)</b>	<b>458,419.3</b>	<b>466,018.4</b>
			a. Resultados del Ejercicio (Ahorro/ Desahorro)	12,318.3	14,031.8
			b. Resultados de Ejercicios Anteriores	446,101.0	451,986.6
			c. Revalúos		
			d. Reservas		
			e. Rectificaciones de Resultados de Ejercicios Anteriores		
			<b>IIIC. Exceso o Insuficiencia en la Actualización de la Hacienda Pública/Patrimonio (IIIC=a+b)</b>		
			a. Resultado por Posición Monetaria		
			b. Resultado por Tenencia de Activos no Monetarios		
			<b>III. Total Hacienda Pública/Patrimonio (III = IIIA + IIIB + IIIC)</b>	<b>458,419.3</b>	<b>466,018.4</b>
			<b>IV. Total del Pasivo y Hacienda Pública/Patrimonio (IV = II + III)</b>	<b>488,641.5</b>	<b>509,144.3</b>

U M B

CUENTA PÚBLICA DEL GOBIERNO, ORGANISMOS AUXILIARES Y AUTÓNOMOS DEL ESTADO DE MÉXICO 2021

Universidad Mexiquense del Bicentenario Informe Analítico de la Deuda Pública y Otros Pasivos - LDF Al 31 de Diciembre de 2020 y 2021							
Denominación de la Deuda Pública y Otros Pasivos (c)	Saldo al 31 de Diciembre de 2020 (d)	Disposiciones del Periodo (e)	Amortizaciones del Periodo (f)	Revaluaciones, Reclasificaciones y Otros Ajustes (g)	Saldo Final del Periodo (h) h=d+e-f+g	Pago de Intereses del Periodo (i)	Pago de Comisiones y demás Costos Asociados Durante el Periodo (j)
<b>1. Deuda Pública (1=A+B)</b>							
<b>A. Corto Plazo (A=a1+a2+a3)</b>							
a1) Instituciones de Crédito							
a2) Títulos y Valores							
a3) Arrendamientos Financieros							
<b>B. Largo Plazo (B=b1+b2+b3)</b>							
b1) Instituciones de Crédito							
b2) Títulos y Valores							
b3) Arrendamientos Financieros							
<b>2. Otros Pasivos</b>	43,125.9				30,222.2		
<b>3. Total de la Deuda Pública y Otros Pasivos (3=1+2)</b>	43,125.9				30,222.2		
<b>4. Deuda Contingente 1 (Informativo)</b>							
A. Deuda Contingente 1							
B. Deuda Contingente 2							
C. Deuda Contingente XX							
<b>5. Valor de Instrumentos Bono Cupón Cero 2 (Informativo)</b>							
A. Instrumento Bono Cupón Cero 1							
B. Instrumento Bono Cupón Cero 2							
C. Instrumento Bono Cupón Cero XX							

1 Se refiere a cualquier Financiamiento sin fuente o garantía de pago definida, que sea asumida de manera solidaria o subsidiaria por las Entidades Federativas con sus Municipios, organismos descentralizados y empresas de participación estatal mayoritaria y fideicomisos, locales o municipales, y por los Municipios con sus respectivos organismos descentralizados y empresas de 2 Se refiere al valor del Bono Cupón Cero que respalda el pago de los créditos asociados al mismo (Activo).

Obligaciones a Corto Plazo (k)	Monto Contratado (l)	Plazo Pactado (m)	Tasa de Interés (n)	Comisiones y Costos Relacionados (o)	Tasa Efectiva (p)
<b>6. Obligaciones a Corto Plazo (Informativo)</b>					
A. Crédito 1					
B. Crédito 2					
C. Crédito XX					



U M B

Universidad Mexiquense del Bicentenario Informe Analítico de Obligaciones Diferentes de Financiamientos Al 31 de Diciembre de 2021 (Miles de Pesos)										
Denominación de las Obligaciones Diferentes de Financiamiento (c)	Fecha del Contrato (d)	Fecha de Inicio de Operación del Proyecto (e)	Fecha de Vencimiento (f)	Monto de la Inversión Pactado (g)	Plazo Pactado (h)	Monto Promedio Mensual del Pago de la Contraprestación (i)	Monto Promedio Mensual del Pago de la Contraprestación Correspondiente al Pago de Inversión (j)	Monto Pagado de la Inversión al XX de XXXX de 20XX (k)	Monto Pagado de la Inversión Actualizado al XX de XXXX de 20XX (l)	Saldo Pendiente por Pagar de la Inversión al XX de XXXX de 20XX (m = g - l)
<b>A. Asociaciones Público Privadas (APP's) (A=a+b+c+d)</b>				0.0		0.0	0.0			0.0
a) APP 1										0.0
b) APP 2										0.0
c) APP 3										0.0
d) APP XX										0.0
<b>B. Otros Instrumentos (B=a+b+c+d)</b>				0.0		0.0	0.0			0.0
a) Otro Instrumento 1										0.0
b) Otro Instrumento 2										0.0
c) Otro Instrumento 3										0.0
d) Otro Instrumento XX										0.0
<b>C. Total de Obligaciones Diferentes de Financiamiento (C=A+B)</b>				0.0		0.0	0.0			0.0



**Universidad Mexiquense del Bicentenario**  
**Balance Presupuestario**  
**Del 1 de Enero al 31 de Diciembre de 2021**  
**(Miles de Pesos)**

Concepto	Estimado / Aprobado	Devengado	Recaudado / Pagado
<b>A. Ingresos Totales (A = A1+A2+A3)</b>	<b>397,098.6</b>	<b>388,450.9</b>	<b>388,450.9</b>
A1. Ingresos de Libre Disposición	378,443.6	360,928.7	360,928.7
A2. Transferencias Federales Etiquetadas	18,655.0	18,655.0	18,655.0
A3. Financiamiento Neto		8,867.2	8,867.2
<b>B. Egresos Presupuestarios<sup>1</sup> (B = B1+B2)</b>	<b>397,098.6</b>	<b>401,794.4</b>	<b>393,056.8</b>
B1. Gasto No Etiquetado (sin incluir Amortización de la Deuda Pública)	378,443.6	383,139.4	374,488.0
B2. Gasto Etiquetado (sin incluir Amortización de la Deuda Pública)	18,655.0	18,655.0	18,568.8
<b>C. Remanentes del Ejercicio Anterior (C = C1 + C2)</b>		<b>20,491.8</b>	<b>20,491.8</b>
C1. Remanentes de Ingresos de Libre Disposición Aplicados en el Período		20,491.8	20,491.8
C2. Remanentes de Transferencias Federales Etiquetadas Aplicados en el Período			
<b>I. Balance Presupuestario (I = A – B + C)</b>	<b>0.0</b>	<b>7,148.3</b>	<b>15,885.9</b>
<b>II. Balance Presupuestario sin Financiamiento Neto (II = I - A3)</b>	<b>0.0</b>	<b>-1,718.9</b>	<b>7,018.7</b>
<b>III. Balance Presupuestario sin Financiamiento Neto y sin Remanentes del Ejercicio Anterior (III= II - C)</b>	<b>0.0</b>	<b>-22,210.7</b>	<b>-13,473.1</b>

Concepto	Aprobado	Devengado	Pagado
<b>E. Intereses, Comisiones y Gastos de la Deuda (E = E1+E2)</b>	<b>0.0</b>	<b>0.0</b>	<b>0.0</b>
E1. Intereses, Comisiones y Gastos de la Deuda con Gasto No Etiquetado			
E2. Intereses, Comisiones y Gastos de la Deuda con Gasto Etiquetado			
<b>IV. Balance Primario (IV = III + E)</b>		<b>-22,210.7</b>	<b>-13,473.1</b>

Concepto	Estimado/ Aprobado	Devengado	Recaudado / Pagado
<b>F. Financiamiento (F = F1 + F2)</b>	<b>0.0</b>	<b>0.0</b>	<b>0.0</b>
F1. Financiamiento con Fuente de Pago de Ingresos de Libre Disposición			
F2. Financiamiento con Fuente de Pago de Transferencias Federales Etiquetadas			
<b>G. Amortización de la Deuda (G = G1 + G2)</b>	<b>0.0</b>	<b>0.0</b>	<b>0.0</b>
G1. Amortización de la Deuda Pública con Gasto No Etiquetado			
G2. Amortización de la Deuda Pública con Gasto Etiquetado			
<b>A3. Financiamiento Neto (A3 = F – G)</b>	<b>0.0</b>	<b>0.0</b>	<b>0.0</b>

Concepto	Estimado/ Aprobado	Devengado	Recaudado / Pagado
A1. Ingresos de Libre Disposición	378,443.6	360,928.7	360,928.7
<b>A3.1 Financiamiento Neto con Fuente de Pago de Ingresos de Libre Disposición (A3.1 = F1 – G1)</b>	<b>0.0</b>	<b>8,867.2</b>	<b>8,867.2</b>
F1. Financiamiento con Fuente de Pago de Ingresos de Libre Disposición		8,867.2	8,867.2
G1. Amortización de la Deuda Pública con Gasto No Etiquetado			
<b>B1. Gasto No Etiquetado (sin incluir Amortización de la Deuda Pública)</b>	<b>378,443.6</b>	<b>383,139.4</b>	<b>374,488.0</b>
C1. Remanentes de Ingresos de Libre Disposición Aplicados en el Período		20,491.8	20,491.8
<b>V. Balance Presupuestario de Recursos Disponibles (V = A1 + A3.1 – B1 + C1)</b>		<b>7,148.3</b>	<b>15,799.7</b>
<b>VI. Balance Presupuestario de Recursos Disponibles sin Financiamiento Neto (VI = V – A3.1)</b>	<b>0.0</b>	<b>-1,718.9</b>	<b>6,932.5</b>

Concepto	Estimado/ Aprobado	Devengado	Recaudado / Pagado
A2. Transferencias Federales Etiquetadas	18,655.0	18,655.0	18,655.0
<b>A3.2 Financiamiento Neto con Fuente de Pago de Transferencias Federales Etiquetadas (A3.2 = F2 – G2)</b>	<b>0.0</b>	<b>0.0</b>	<b>0.0</b>
F2. Financiamiento con Fuente de Pago de Transferencias Federales Etiquetadas			
G2. Amortización de la Deuda Pública con Gasto Etiquetado			
<b>B2. Gasto Etiquetado (sin incluir Amortización de la Deuda Pública)</b>	<b>18,655.0</b>	<b>18,655.0</b>	<b>18,568.8</b>
C2. Remanentes de Transferencias Federales Etiquetadas Aplicados en el Período			
<b>VII. Balance Presupuestario de Recursos Etiquetados (VII = A2 + A3.2 – B2 + C2)</b>	<b>0.0</b>	<b>0.0</b>	<b>86.2</b>
<b>VIII. Balance Presupuestario de Recursos Etiquetados sin Financiamiento Neto (VIII = VII – A3.2)</b>	<b>0.0</b>	<b>0.0</b>	<b>86.2</b>

CUENTA PÚBLICA DEL GOBIERNO, ORGANISMOS AUXILIARES Y AUTÓNOMOS DEL ESTADO DE MÉXICO 2021

Universidad Mexiquense del Bicentenario Estado Analítico de Ingresos Detallado - LDF Del 1 de Enero al 31 de Diciembre de 2021 (Miles de Pesos)						
Concepto	Ingreso					Diferencia
	Estimado	Ampliaciones/ (Reducciones)	Modificado	Devengado	Recaudado	
<b>Ingresos de Libre Disposición</b>						
A. Impuestos						
B. Cuotas y Aportaciones de Seguridad Social						
C. Contribuciones de Mejoras						
D. Derechos						
E. Productos				1,608.2	1,608.2	- 1,608.2
F. Aprovechamientos						
G. Ingresos por Ventas de Bienes y Servicios	123,518.8	- 103,027.0	20,491.8	22,512.4	22,512.4	- 2,020.6
<b>H. Participaciones</b> (H=h1+h2+h3+h4+h5+h6+h7+h8+h9+h10+h11)						
h1) Fondo General de Participaciones						
h2) Fondo de Fomento Municipal						
h3) Fondo de Fiscalización y Recaudación						
h4) Fondo de Compensación						
h5) Fondo de Extracción de Hidrocarburos						
h6) Impuesto Especial Sobre Producción y Servicios						
h7) 0.136% de la Recaudación Federal Participable						
h8) 3.17% Sobre Extracción de Petróleo						
h9) Gasolinas y Diésel						
h10) Fondo del Impuesto Sobre la Renta						
h11) Fondo de Estabilización de los Ingresos de las Entidades Federativas						
I. Incentivos Derivados de la Colaboración Fiscal (I=i1+i2+i3+i4+i5)						
i1) Tenencia o Uso de Vehículos						
i2) Fondo de Compensación ISAN						
i3) Impuesto Sobre Automóviles Nuevos						
i4) Fondo de Compensación de Repecos-Intermedios						
i5) Otros Incentivos Económicos						
<b>J. Transferencias</b>	254,924.8	112,777.0	367,701.8	357,299.9	357,299.9	10,401.9
K. Convenios						
k1) Otros Convenios y Subsidios						
<b>L. Otros Ingresos de Libre Disposición (L=l1+l2)</b>						
l1) Participaciones en Ingresos Locales						
l2) Otros Ingresos de Libre Disposición						
<b>I. Total de Ingresos de Libre Disposición</b> (I=A+B+C+D+E+F+G+H+I+J+K+L)	378,443.6	9,750.0	388,193.6	381,420.5	381,420.5	6,773.1
<b>Ingresos Excedentes de Ingresos de Libre Disposición</b>						
<b>Transferencias Federales Etiquetadas</b>						
<b>A. Aportaciones (A=a1+a2+a3+a4+a5+a6+a7+a8)</b>	18,655.0		18,655.0	18,655.0	18,655.0	
a1) Fondo de Aportaciones para la Nómina Educativa y Gasto Operativo						
a2) Fondo de Aportaciones para los Servicios de Salud						
a3) Fondo de Aportaciones para la Infraestructura Social						
a4) Fondo de Aportaciones para el Fortalecimiento de los Municipios y de las Demarcaciones Territoriales del Distrito Federal						
a5) Fondo de Aportaciones Múltiples	18,655.0		18,655.0	18,655.0	18,655.0	
a6) Fondo de Aportaciones para la Educación Tecnológica y de Adultos						
a7) Fondo de Aportaciones para la Seguridad Pública de los Estados y del Distrito Federal						
a8) Fondo de Aportaciones para el Fortalecimiento de las Entidades Federativas						
<b>B. Convenios (B=b1+b2+b3+b4)</b>						
b1) Convenios de Protección Social en Salud						
b2) Convenios de Descentralización						
b3) Convenios de Reasignación						
b4) Otros Convenios y Subsidios						
<b>C. Fondos Distintos de Aportaciones (C=c1+c2)</b>						
c1) Fondo para Entidades Federativas y Municipios Productores de Hidrocarburos						
c2) Fondo Minero						
D. Transferencias, Subsidios y Subvenciones, y Pensiones y Jubilaciones						
E. Otras Transferencias Federales Etiquetadas						
<b>II. Total de Transferencias Federales Etiquetadas (II = A + B + C + D + E)</b>	18,655.0		18,655.0	18,655.0	18,655.0	
<b>III. Ingresos Derivados de Financiamientos (III = A)</b>		21,770.9	21,770.9	8,867.2	8,867.2	12,903.7
A. Ingresos Derivados de Financiamientos		21,770.9	21,770.9	8,867.2	8,867.2	12,903.7
<b>IV. Total de Ingresos (IV = I + II + III)</b>	397,098.6	31,520.9	428,619.5	408,942.7	408,942.7	19,676.8
<b>Datos Informativos</b>						
1. Ingresos Derivados de Financiamientos con Fuente de Pago de Ingresos de Libre Disposición						
2. Ingresos Derivados de Financiamientos con Fuente de Pago de Transferencias Federales Etiquetadas						
3. Ingresos Derivados de Financiamientos (3 = 1 + 2)						

**U M B**

CUENTA PÚBLICA DEL GOBIERNO, ORGANISMOS AUXILIARES Y AUTÓNOMOS DEL ESTADO DE MÉXICO 2021

Universidad Mexiquense del Bicentenario Estado Analítico del Ejercicio del Presupuesto de Egresos Detallado Clasificación por Objeto del Gasto (Capítulo y Concepto) Del 1 de Enero al 31 de Diciembre de 2021 (Miles de Pesos)						
Concepto	Egresos					Subejercicio
	Aprobado	Ampliaciones/ (Reducciones)	Modificado	Devengado	Pagado	
<b>I. Gasto No Etiquetado (I=A+B+C+D+E+F+G+H+I)</b>	<b>378,443.6</b>	<b>31,520.9</b>	<b>409,964.5</b>	<b>383,139.4</b>	<b>374,488.0</b>	<b>26,825.1</b>
<b>A. Servicios Personales (A=a1+a2+a3+a4+a5+a6+a7)</b>	<b>281,759.2</b>	<b>0.0</b>	<b>281,759.2</b>	<b>260,805.4</b>	<b>260,805.4</b>	<b>20,953.8</b>
a1) Remuneraciones al Personal de Carácter Permanente	177,204.8	-3,585.1	173,619.7	156,611.3	156,611.3	17,008.4
a2) Remuneraciones al Personal de Carácter Transitorio	2,411.7	-336.9	2,074.8	1,911.1	1,911.1	163.7
a3) Remuneraciones Adicionales y Especiales	44,729.6	6,320.5	51,050.1	50,673.0	50,673.0	377.1
a4) Seguridad Social	42,980.3	-3,402.3	39,578.0	37,360.5	37,360.5	2,217.5
a5) Otras Prestaciones Sociales y Económicas	14,392.8	1,021.8	15,414.6	14,227.5	14,227.5	1,187.1
a6) Previsiones						
a7) Pago de Estímulos a Servidores Públicos	40.0	-18.0	22.0	22.0	22.0	
<b>B. Materiales y Suministros (B=b1+b2+b3+b4+b5+b6+b7+b8+b9)</b>	<b>20,530.4</b>	<b>-3,925.0</b>	<b>16,605.4</b>	<b>15,387.4</b>	<b>15,387.4</b>	<b>1,218.0</b>
b1) Materiales de Administración, Emisión de Documentos y Artículos Oficiales	4,733.2	-4,230.9	502.3	491.4	491.4	10.9
b2) Alimentos y Utensilios	742.2	-424.2	318.0	217.9	217.9	100.1
b3) Materias Primas y Materiales de Producción y Comercialización	1,044.0	-638.5	405.5	383.2	383.2	22.3
b4) Materiales y Artículos de Construcción y de Reparación	5,585.5	1,529.1	7,114.6	6,627.6	6,627.6	487.0
b5) Productos Químicos, Farmacéuticos y de Laboratorio	1,371.3	2,057.4	3,428.7	3,144.8	3,144.8	283.9
b6) Combustibles, Lubricantes y Aditivos	3,075.9	-724.7	2,351.2	2,124.8	2,124.8	226.4
b7) Vestuario, Blancos, Prendas de Protección y Artículos Deportivos	1,069.7	-577.8	491.9	432.3	432.3	59.6
b8) Materiales y Suministros Para Seguridad						
b9) Herramientas, Refacciones y Accesorios Menores	2,908.6	-915.4	1,993.2	1,965.4	1,965.4	27.8
<b>C. Servicios Generales (C=c1+c2+c3+c4+c5+c6+c7+c8+c9)</b>	<b>58,740.2</b>	<b>11,908.8</b>	<b>70,649.0</b>	<b>67,948.4</b>	<b>66,404.3</b>	<b>2,700.6</b>
c1) Servicios Básicos	9,144.9	-3,086.6	6,058.3	6,033.8	6,033.8	24.5
c2) Servicios de Arrendamiento	5,102.2	1,537.8	6,640.0	6,132.2	6,132.2	507.8
c3) Servicios Profesionales, Científicos, Técnicos y Otros Servicios	25,116.1	4,591.4	29,707.5	29,073.8	29,073.8	633.7
c4) Servicios Financieros, Bancarios y Comerciales	6,354.2	-1,630.9	4,723.3	4,714.7	4,714.7	8.6
c5) Servicios de Instalación, Reparación, Mantenimiento y Conservación	1,480.2	7,315.4	8,795.6	7,786.9	7,786.9	1,008.7
c6) Servicios de Comunicación Social y Publicidad	634.3	1,210.6	1,844.9	1,844.9	300.8	0.0
c7) Servicios de Traslado y Viáticos	1,143.7	-241.7	902.0	876.6	876.6	25.4
c8) Servicios Oficiales	2,084.9	-1,356.5	728.4	728.4	728.4	0.0
c9) Otros Servicios Generales	7,679.7	3,569.3	11,249.0	10,757.1	10,757.1	491.9
<b>D. Transferencias, Asignaciones, Subsidios y Otras Ayudas (D=d1+d2+d3+d4+d5+d6+d7+d8)</b>	<b>9,690.4</b>	<b>-5,000.0</b>	<b>4,690.4</b>	<b>3,363.9</b>	<b>3,363.9</b>	<b>1,326.5</b>
d1) Transferencias Internas y Asignaciones al Sector Público						
d2) Transferencias al Resto del Sector Público						
d3) Subsidios y Subvenciones						
d4) Ayudas Sociales	9,690.4	-5,000.0	4,690.4	3,363.9	3,363.9	1,326.5
d5) Pensiones y Jubilaciones						
d6) Transferencias a Fideicomisos, Mandatos y Otros Análogos						
d7) Transferencias a la Seguridad Social						
d8) Donativos						
d9) Transferencias al Exterior						
<b>E. Bienes Muebles, Inmuebles e Intangibles (E=e1+e2+e3+e4+e5+e6+e7+e8+e9)</b>	<b>7,723.4</b>	<b>6,766.2</b>	<b>14,489.6</b>	<b>13,863.4</b>	<b>6,756.1</b>	<b>626.2</b>
e1) Mobiliario y Equipo de Administración	7,723.4	-2,940.4	4,783.0	4,529.7	4,328.1	253.3
e2) Mobiliario y Equipo Educativo y Recreativo		965.0	965.0	655.1	452.6	309.9
e3) Equipo e Instrumental Médico y de Laboratorio		7,750.0	7,750.0	7,687.0	983.8	63.0
e4) Vehículos y Equipo de Transporte						
e5) Equipo de Defensa y Seguridad						
e6) Maquinaria, Otros Equipos y Herramientas		991.6	991.6	991.6	991.6	
e7) Activos Biológicos						
e8) Bienes Inmuebles						
e9) Activos Intangibles						
<b>F. Inversión Pública (F=f1+f2+f3)</b>						
f1) Obra Pública en Bienes de Dominio Público						
f2) Obra Pública en Bienes Propios						
f3) Proyectos Productivos y Acciones de Fomento						
<b>G. Inversiones Financieras y Otras Provisiones (G=g1+g2+g3+g4+g5+g6+g7)</b>						
g1) Inversiones Para el Fomento de Actividades Productivas						
g2) Acciones y Participaciones de Capital						
g3) Compra de Títulos y Valores						
g4) Concesión de Préstamos						
g5) Inversiones en Fideicomisos, Mandatos y Otros Análogos						
Fideicomiso de Desastres Naturales (Informativo)						
g6) Otras Inversiones Financieras						
g7) Provisiones para Contingencias y Otras Erogaciones Especiales						
<b>H. Participaciones y Aportaciones (H=h1+h2+h3)</b>						
h1) Participaciones						
h2) Aportaciones						
h3) Convenios						
<b>I. Deuda Pública (I=i1+i2+i3+i4+i5+i6+i7)</b>	<b>0.0</b>	<b>21,770.9</b>	<b>21,770.9</b>	<b>21,770.9</b>	<b>21,770.9</b>	
i1) Amortización de la Deuda Pública						
i2) Intereses de la Deuda Pública						
i3) Comisiones de la Deuda Pública						
i4) Gastos de la Deuda Pública						
i5) Costo por Coberturas						
i6) Apoyos Financieros						
<b>i7) Adeudos de Ejercicios Fiscales Anteriores (ADEFAS)</b>		21,770.9	21,770.9	21,770.9	21,770.9	

U M B

Concepto	Egresos					Subejercicio
	Aprobado	Ampliaciones/ (Reducciones)	Modificado	Devengado	Pagado	
<b>II. Gasto Etiquetado (II= A+B+C+D+E+F+G+H+I)</b>	<b>18,655.0</b>	<b>0.0</b>	<b>18,655.0</b>	<b>18,655.0</b>	<b>18,568.8</b>	
<b>A. Servicios Personales (A=a1+a2+a3+a4+a5+a6+a7)</b>						
a1) Remuneraciones al Personal de Carácter Permanente						
a2) Remuneraciones al Personal de Carácter Transitorio						
a3) Remuneraciones Adicionales y Especiales						
a4) Seguridad Social						
a5) Otras Prestaciones Sociales y Económicas						
a6) Previsiones						
a7) Pago de Estímulos a Servidores Públicos						
<b>B. Materiales y Suministros (B=b1+b2+b3+b4+b5+b6+b7+b8+b9)</b>						
b1) Materiales de Administración, Emisión de Documentos y Artículos Oficiales						
b2) Alimentos y Utensilios						
b3) Materias Primas y Materiales de Producción y Comercialización						
b4) Materiales y Artículos de Construcción y de Reparación						
b5) Productos Químicos, Farmacéuticos y de Laboratorio						
b6) Combustibles, Lubricantes y Aditivos						
b7) Vestuario, Blancos, Prendas de Protección y Artículos Deportivos						
b8) Materiales y Suministros Para Seguridad						
b9) Herramientas, Refacciones y Accesorios Menores						
<b>C. Servicios Generales (C=c1+c2+c3+c4+c5+c6+c7+c8+c9)</b>						
c1) Servicios Básicos						
c2) Servicios de Arrendamiento						
c3) Servicios Profesionales, Científicos, Técnicos y Otros Servicios						
c4) Servicios Financieros, Bancarios y Comerciales						
c5) Servicios de Instalación, Reparación, Mantenimiento y Conservación						
c6) Servicios de Comunicación Social y Publicidad						
c7) Servicios de Traslado y Viáticos						
c8) Servicios Oficiales						
c9) Otros Servicios Generales						
<b>D. Transferencias, Asignaciones, Subsidios y Otras Ayudas (D=d1+d2+d3+d4+d5+d6+d7+d8+d9)</b>						
d1) Transferencias Internas y Asignaciones al Sector Público						
d2) Transferencias al Resto del Sector Público						
d3) Subsidios y Subvenciones						
d4) Ayudas Sociales						
d5) Pensiones y Jubilaciones						
d6) Transferencias a Fideicomisos, Mandatos y Otros Análogos						
d7) Transferencias a la Seguridad Social						
d8) Donativos						
d9) Transferencias al Exterior						
<b>E. Bienes Muebles, Inmuebles e Intangibles (E=e1+e2+e3+e4+e5+e6+e7+e8+e9)</b>						
e1) Mobiliario y Equipo de Administración						
e2) Mobiliario y Equipo Educativo y Recreativo						
e3) Equipo e Instrumental Médico y de Laboratorio						
e4) Vehículos y Equipo de Transporte						
e5) Equipo de Defensa y Seguridad						
e6) Maquinaria, Otros Equipos y Herramientas						
e7) Activos Biológicos						
e8) Bienes Inmuebles						
e9) Activos Intangibles						
<b>F. Inversión Pública (F=f1+f2+f3)</b>	<b>18,655.0</b>		<b>18,655.0</b>	<b>18,655.0</b>	<b>18,568.8</b>	
f1) Obra Pública en Bienes de Dominio Público						
f2) Obra Pública en Bienes Propios	18,655.0		18,655.0	18,655.0	18,568.8	
f3) Proyectos Productivos y Acciones de Fomento						
<b>G. Inversiones Financieras y Otras Provisiones (G=g1+g2+g3+g4+g5+g6+g7)</b>						
g1) Inversiones Para el Fomento de Actividades Productivas						
g2) Acciones y Participaciones de Capital						
g3) Compra de Títulos y Valores						
g4) Concesión de Préstamos						
g5) Inversiones en Fideicomisos, Mandatos y Otros Análogos						
Fideicomiso de Desastres Naturales (Informativo)						
g6) Otras Inversiones Financieras						
g7) Provisiones para Contingencias y Otras Erogaciones Especiales						
<b>H. Participaciones y Aportaciones (H=h1+h2+h3)</b>						
h1) Participaciones						
h2) Aportaciones						
h3) Convenios						
<b>I. Deuda Pública (I=i1+i2+i3+i4+i5+i6+i7)</b>						
i1) Amortización de la Deuda Pública						
i2) Intereses de la Deuda Pública						
i3) Comisiones de la Deuda Pública						
i4) Gastos de la Deuda Pública						
i5) Costo por Coberturas						
i6) Apoyos Financieros						
i7) Adeudos de Ejercicios Fiscales Anteriores (ADEFAS)						
<b>III. Total de Egresos (III = I + II)</b>	<b>397,098.6</b>	<b>31,520.9</b>	<b>428,619.5</b>	<b>401,794.4</b>	<b>393,056.8</b>	<b>26,825.1</b>

<b>Universidad Mexiquense del Bicentenario</b>						
<b>Estado Analítico del Ejercicio del Presupuesto de Egresos Detallado</b>						
<b>Clasificación Administrativa</b>						
<b>Del 1 de Enero al 31 de Diciembre de 2021</b>						
<b>(Miles de Pesos)</b>						
Concepto (c)	Egresos					Subejercicio
	Aprobado	Ampliaciones/ (Reducciones)	Modificado	Devengado	Pagado	
<b>I. Gasto No Etiquetado</b> <b>(I= A+B+C+D+E+F+G+H)</b>	<b>378,443.6</b>	<b>31,520.9</b>	<b>409,964.5</b>	<b>383,139.4</b>	<b>374,488.0</b>	<b>26,825.1</b>
210C300000 Universidad Mexiquense del Bicentenario	378,443.6	31,520.9	409,964.5	383,139.4	374,488.0	26,825.1
<b>II. Gasto Etiquetado</b> <b>(II= A+B+C+D+E+F+G+H)</b>	<b>18,655.0</b>		<b>18,655.0</b>	<b>18,655.0</b>	<b>18,568.8</b>	
210C300000 Universidad Mexiquense del Bicentenario	18,655.0		18,655.0	18,655.0	18,568.8	
<b>III. Total de Egresos (III = I + II)</b>	<b>397,098.6</b>	<b>31,520.9</b>	<b>428,619.5</b>	<b>401,794.4</b>	<b>393,056.8</b>	<b>26,825.1</b>



Universidad Mexiquense del Bicentenario Estado Analítico del Ejercicio del Presupuesto de Egresos Detallado Clasificación Funcional (Finalidad y Función) Del 1 de Enero al 31 de Diciembre de 2021 (Miles de Pesos)						
Concepto (c)	Egresos					Subejercicio (e)
	Aprobado (d)	Ampliaciones/ (Reducciones)	Modificado	Devengado	Pagado	
<b>I. Gasto No Etiquetado (I=A+B+C+D)</b>	<b>378,443.6</b>	<b>31,520.9</b>	<b>409,964.5</b>	<b>383,139.4</b>	<b>374,488.0</b>	<b>26,825.1</b>
<b>A. Gobierno (A=a1+a2+a3+a4+a5+a6+a7+a8)</b>	73.5		73.5	72.5	72.5	1.0
a1) Legislación						
a2) Justicia						
a3) Coordinación de la Política de Gobierno	73.5		73.5	72.5	72.5	1.0
a4) Relaciones Exteriores						
a5) Asuntos Financieros y Hacendarios						
a6) Seguridad Nacional						
a7) Asuntos de Orden Público y de Seguridad Interior						
a8) Otros Servicios Generales						
<b>B. Desarrollo Social (B=b1+b2+b3+b4+b5+b6+b7)</b>	<b>378,370.1</b>	<b>9,750.0</b>	<b>388,120.1</b>	<b>361,296.0</b>	<b>352,644.6</b>	<b>26,824.1</b>
b1) Protección Ambiental						
b2) Vivienda y Servicios a la Comunidad						
b3) Salud						
b4) Recreación, Cultura y Otras Manifestaciones Sociales						
b5) Educación	378,370.1	9,750.0	388,120.1	361,296.0	352,644.6	26,824.1
b6) Protección Social						
b7) Otros Asuntos Sociales						
<b>C. Desarrollo Económico (C=c1+c2+c3+c4+c5+c6+c7+c8+c9)</b>						
c1) Asuntos Económicos, Comerciales y Laborales en General						
c2) Agropecuaria, Silvicultura, Pesca y Caza						
c3) Combustibles y Energía						
c4) Minería, Manufacturas y Construcción						
c5) Transporte						
c6) Comunicaciones						
c7) Turismo						
c8) Ciencia, Tecnología e Innovación						
c9) Otras Industrias y Otros Asuntos Económicos						
<b>D. Otras No Clasificadas en Funciones Anteriores (D=d1+d2+d3+d4)</b>	<b>0.0</b>	<b>21,770.9</b>	<b>21,770.9</b>	<b>21,770.9</b>	<b>21,770.9</b>	<b>0.0</b>
d1) Transacciones de la Deuda Pública / Costo Financiero de la Deuda						
d2) Transferencias, Participaciones y Aportaciones Entre Diferentes Niveles y Órdenes de Gobierno						
d3) Saneamiento del Sistema Financiero						
d4) Adeudos de Ejercicios Fiscales Anteriores		21,770.9	21,770.9	21,770.9	21,770.9	0.0
<b>II. Gasto Etiquetado (II=A+B+C+D)</b>	<b>18,655.0</b>	<b>0.0</b>	<b>18,655.0</b>	<b>18,655.0</b>	<b>18,568.8</b>	<b>0.0</b>
<b>A. Gobierno (A=a1+a2+a3+a4+a5+a6+a7+a8)</b>						
a1) Legislación						
a2) Justicia						
a3) Coordinación de la Política de Gobierno						
a4) Relaciones Exteriores						
a5) Asuntos Financieros y Hacendarios						
a6) Seguridad Nacional						
a7) Asuntos de Orden Público y de Seguridad Interior						
a8) Otros Servicios Generales						
<b>B. Desarrollo Social (B=b1+b2+b3+b4+b5+b6+b7)</b>	<b>18,655.0</b>	<b>0.0</b>	<b>18,655.0</b>	<b>18,655.0</b>	<b>18,568.8</b>	
b1) Protección Ambiental						
b2) Vivienda y Servicios a la Comunidad						
b3) Salud						
b4) Recreación, Cultura y Otras Manifestaciones Sociales						
b5) Educación	18,655.0		18,655.0	18,655.0	18,568.8	
b6) Protección Social						
b7) Otros Asuntos Sociales						
<b>C. Desarrollo Económico (C=c1+c2+c3+c4+c5+c6+c7+c8+c9)</b>						
c1) Asuntos Económicos, Comerciales y Laborales en General						
c2) Agropecuaria, Silvicultura, Pesca y Caza						
c3) Combustibles y Energía						
c4) Minería, Manufacturas y Construcción						
c5) Transporte						
c6) Comunicaciones						
c7) Turismo						
c8) Ciencia, Tecnología e Innovación						
c9) Otras Industrias y Otros Asuntos Económicos						
<b>D. Otras No Clasificadas en Funciones Anteriores (D=d1+d2+d3+d4)</b>						
d1) Transacciones de la Deuda Pública / Costo Financiero de la Deuda						
d2) Transferencias, Participaciones y Aportaciones Entre Diferentes Niveles y Órdenes de Gobierno						
d3) Saneamiento del Sistema Financiero						
d4) Adeudos de Ejercicios Fiscales Anteriores						
<b>III. Total de Egresos (III = I + II)</b>	<b>397,098.6</b>	<b>31,520.9</b>	<b>428,619.5</b>	<b>401,794.4</b>	<b>393,056.8</b>	<b>26,825.1</b>

<b>Universidad Mexiquense del Bicentenario</b>						
<b>Estado Analítico del Ejercicio del Presupuesto de Egresos Detallado</b>						
<b>Clasificación de Servicios Personales por Categoría</b>						
<b>Del 1 de Enero al 31 de Diciembre de 2021</b>						
<b>(Miles de Pesos)</b>						
Concepto (c)	Egresos					Subejercicio
	Aprobado	Ampliaciones/ (Reducciones)	Modificado	Devengado	Pagado	
<b>I. Gasto No Etiquetado (I=A+B+C+D+E+F)</b>	281,759.2		281,759.2	260,805.4	260,805.4	20,953.8
A. Personal Administrativo y de Servicio Público	281,759.2		281,759.2	260,805.4	260,805.4	20,953.8
B. Magisterio						
<b>C. Servicios de Salud (C=c1+c2)</b>						
c1) Personal Administrativo						
c2) Personal Médico, Paramédico y afín						
D. Seguridad Pública						
<b>E. Gastos asociados a la implementación de nuevas leyes federales o reformas a las mismas (E = e1 + e2)</b>						
e1) Nombre del Programa o Ley 1						
e2) Nombre del Programa o Ley 2						
F. Sentencias laborales definitivas						
<b>II. Gasto Etiquetado (II=A+B+C+D+E+F)</b>						
A. Personal Administrativo y de Servicio Público						
B. Magisterio						
<b>C. Servicios de Salud (C=c1+c2)</b>						
c1) Personal Administrativo						
c2) Personal Médico, Paramédico y afín						
D. Seguridad Pública						
<b>E. Gastos asociados a la implementación de nuevas leyes federales o reformas a las mismas (E = e1 + e2)</b>						
e1) Nombre del Programa o Ley 1						
e2) Nombre del Programa o Ley 2						
F. Sentencias laborales definitivas						
<b>III. Total del Gasto en Servicios Personales (III = I + II)</b>	<b>281,759.2</b>	<b>0.0</b>	<b>281,759.2</b>	<b>260,805.4</b>	<b>260,805.4</b>	<b>20,953.8</b>

U M B