



**UNIVERSIDAD  
MEXIQUENSE DEL  
BICENTENARIO**

**UMB**



<b>CONTENIDO</b>		<b>PÁGINA</b>
<b>I.</b>	<b>INFORMACIÓN CONTABLE</b>	
	ESTADO DE SITUACIÓN FINANCIERA	5
	ESTADO DE ACTIVIDADES	6
	ESTADO DE VARIACIÓN EN LA HACIENDA PÚBLICA	7
	ESTADO DE CAMBIOS EN LA SITUACIÓN FINANCIERA	8
	ESTADO DE FLUJOS DE EFECTIVO	9
	ESTADO ANALÍTICO DEL ACTIVO	10
	ESTADO ANALÍTICO DE LA DEUDA Y OTROS PASIVOS	11
	NOTAS A LOS ESTADOS FINANCIEROS	12
<b>II.</b>	<b>INFORMACIÓN PRESUPUESTARIA</b>	29
<b>III.</b>	<b>INFORMACIÓN PROGRAMÁTICA</b>	43
<b>IV.</b>	<b>ANEXOS ESTABLECIDOS EN DIFERENTES ORDENAMIENTOS</b>	55
<b>V.</b>	<b>FORMATOS PARA EL CUMPLIMIENTO DE LA LEY DE DISCIPLINA FINANCIERA DE LAS ENTIDADES FEDERATIVAS Y LOS MUNICIPIOS</b>	59



U M B

Universidad Mexiquense del Bicentenario  
Estado de Situación Financiera  
Al 31 de Diciembre de 2016 y 2015  
(Miles de Pesos)

CONCEPTO	Año		CONCEPTO	Año	
	2016	2015		2016	2015
<b>ACTIVO</b>			<b>PASIVO</b>		
<b>Activo Circulante</b>			<b>Pasivo Circulante</b>		
Efectivo y Equivalentes	108,457.7	50,499.5	Cuentas por Pagar a Corto Plazo	158,254.9	80,577.2
Derechos a Recibir Efectivo o Equivalentes	105,891.2	114,016.5	Documentos por Pagar a Corto Plazo		
Derechos a Recibir Bienes o Servicios	621.5	10,559.8	Porción a Corto Plazo de la Deuda Pública a Largo Plazo		
Inventarios	21,078.1	.0	Títulos y Valores a Corto Plazo		
Almacenes			Pasivos Diferidos a Corto Plazo		
Estimación por Pérdida o Deterioro de Activos Circulantes			Fondos y Bienes de Terceros en Garantía y/o Administración a Corto Plazo		
Otros Activos Circulantes			Provisiones a Corto Plazo		
			Otros Pasivos a Corto Plazo		
<b>Total de Activos Circulantes</b>	<b>236,048.5</b>	<b>175,075.8</b>	<b>Total de Pasivos Circulantes</b>	<b>158,254.9</b>	<b>80,577.2</b>
<b>Activo No Circulante</b>			<b>Pasivo No Circulante</b>		
Inversiones Financieras a Largo Plazo			Cuentas por Pagar a Largo Plazo		
Derechos a Recibir Efectivo o Equivalentes a Largo Plazo			Documentos por Pagar a Largo Plazo	3,813.7	9,977.4
Bienes Inmuebles, Infraestructura y Construcciones en Proceso	286,432.7	265,643.9	Deuda Pública a Largo Plazo		
Bienes Muebles	108,138.5	81,166.5	Pasivos Diferidos a Largo Plazo		
Activos Intangibles			Fondos y Bienes de Terceros en Garantía y/o en Administración a Largo Plazo		
Depreciación, Deterioro y Amortización Acumulada de Bienes	-62,916.8	-57,185.0	Provisiones a Largo Plazo		
Activos Diferidos					
Estimación por Pérdida o Deterioro de Activos no Circulantes			<b>Total de Pasivos No Circulantes</b>	<b>3,813.7</b>	<b>9,977.4</b>
Otros Activos no Circulantes					
<b>Total de Activos No Circulantes</b>	<b>331,654.4</b>	<b>289,625.4</b>	<b>Total del Pasivo</b>	<b>162,068.6</b>	<b>90,554.6</b>
<b>Total del Activo</b>	<b>567,702.9</b>	<b>464,701.2</b>	<b>HACIENDA PÚBLICA/ PATRIMONIO</b>		
			<b>Hacienda Pública/Patrimonio Contribuido</b>	.0	.0
			Aportaciones		
			Donaciones de Capital		
			Actualización de la Hacienda Pública / Patrimonio		
			<b>Hacienda Pública/Patrimonio Generado</b>	<b>405,634.3</b>	<b>374,146.6</b>
			Resultados del Ejercicio (Ahorro / Desahorro)	33,124.2	70,858.3
			Resultados de Ejercicios Anteriores	372,510.1	303,288.3
			Revalúos		
			Reservas		
			Rectificaciones de Resultados de Ejercicios Anteriores		
			<b>Exceso o Insuficiencia en la Actualización de la Hacienda Pública/Patrimonio</b>	<b>.0</b>	<b>.0</b>
			Resultado por Posición Monetaria		
			Resultado por Tenencia de Activos no Monetarios		
			<b>Total Hacienda Pública/ Patrimonio</b>	<b>405,634.3</b>	<b>374,146.6</b>
			<b>Total del Pasivo y Hacienda Pública / Patrimonio</b>	<b>567,702.9</b>	<b>464,701.2</b>

**CUENTA PÚBLICA DEL GOBIERNO, ORGANISMOS AUXILIARES Y AUTÓNOMOS DEL ESTADO DE MÉXICO 2016**

Universidad Mexiquense del Bicentenario  
Estado de Actividades  
Del 1 de Enero al 31 de Diciembre de 2016 y 2015  
( Miles de Pesos )

Concepto	2016	2015
<b>INGRESOS Y OTROS BENEFICIOS</b>		
<b>Ingresos de la Gestión</b>	<b>.0</b>	<b>.0</b>
Impuestos		
Cuotas y Aportaciones de Seguridad Social		
Contribuciones de Mejoras		
Derechos		
Productos de Tipo Corriente		
Aprovechamientos de Tipo Corriente		
Ingresos por Venta de Bienes y Servicios		
Ingresos no Comprendidos en las Fracciones de la Ley de Ingresos Causados en Ejercicios Fiscales Anteriores		
Pendientes de Liquidación o Pago		
<b>Participaciones, Aportaciones, Transferencias, Asignaciones, Subsidios y Otras Ayudas</b>	<b>283,600.1</b>	<b>278,807.3</b>
Participaciones y Aportaciones		
Transferencia, Asignaciones, Subsidios y Otras Ayudas	283,600.1	278,807.3
<b>Otros Ingresos y Beneficios</b>	<b>197,752.1</b>	<b>6,668.5</b>
Ingresos Financieros	3,559.7	5,394.5
Incremento por Variación de Inventarios		
Disminución del Exceso de Estimaciones por Pérdida o Deterioro u Obsolescencia		
Disminución del Exceso de Provisiones		
Otros Ingresos y Beneficios Varios	194,192.4	1,274.0
<b>Total de Ingresos y Otros Beneficios</b>	<b>481,352.2</b>	<b>285,475.8</b>
<b>GASTOS Y OTRAS PÉRDIDAS</b>		
<b>Gastos de Funcionamiento</b>	<b>421,768.4</b>	<b>203,301.7</b>
Servicios Personales	189,426.5	158,782.2
Materiales y Suministros	11,981.1	6,384.1
Servicios Generales	220,360.8	38,135.4
<b>Transferencia, Asignaciones, Subsidios y Otras Ayudas</b>	<b>4,477.7</b>	<b>805.3</b>
Transferencias Internas y Asignaciones al Sector Público		
Transferencias al Resto del Sector Público		
Subsidios y Subvenciones	35.3	27.2
Ayudas Sociales	4,442.4	778.1
Pensiones y Jubilaciones		
Transferencias a Fideicomisos, Mandatos y Contratos Análogos		
Transferencias a la Seguridad Social		
Donativos		
Transferencias al Exterior		
<b>Participaciones y Aportaciones</b>	<b>.0</b>	<b>.0</b>
Participaciones		
Aportaciones		
Convenios		
<b>Intereses, Comisiones y Otros Gastos de la Deuda Pública</b>	<b>.0</b>	<b>.0</b>
Intereses de la Deuda Pública		
Comisiones de la Deuda Pública		
Gastos de la Deuda Pública		
Costo por Coberturas		
Apoyos Financieros		
<b>Otros Gastos y Pérdidas Extraordinarias</b>	<b>9,251.9</b>	<b>9,638.2</b>
Estimaciones, Depreciaciones, Deterioros, Obsolescencia y Amortizaciones	5,731.8	8,638.9
Provisiones		
Disminución de Inventarios		
Aumento por Insuficiencia de Estimaciones por Pérdida o Deterioro y Obsolescencia		
Aumento por Insuficiencia de Provisiones		
Otros Gastos	3,520.1	999.3
<b>Inversión Pública</b>	<b>12,730.0</b>	<b>872.3</b>
Inversión Pública no Capitalizable	12,730.0	872.3
<b>Total de Gastos y Otras Pérdidas</b>	<b>448,228.0</b>	<b>214,617.5</b>
<b>Resultados del Ejercicio (Ahorro/Desahorro)</b>	<b>33,124.2</b>	<b>70,858.3</b>

U M B

Universidad Mexiquense del Bicentenario  
Estado de Variación en la Hacienda Pública  
Del 1 de Enero al 31 de Diciembre de 2016  
(Miles de pesos)

Concepto	Hacienda Pública/Patrimonio Contribuido	Hacienda Pública/Patrimonio Generado de Ejercicios Anteriores	Hacienda Pública/Patrimonio Generado del Ejercicio	Ajustes por Cambios de Valor	TOTAL
<b>Rectificaciones de Resultados de Ejercicios Anteriores</b>					<b>.0</b>
<b>Patrimonio Neto Inicial Ajustado del Ejercicio 2015</b>	<b>.0</b>			<b>.0</b>	<b>.0</b>
Aportaciones					.0
Donaciones de Capital					.0
Actualización de la Hacienda Pública/Patrimonio					.0
<b>Variaciones de la Hacienda Pública/Patrimonio Neto del Ejercicio 2015</b>		<b>303,288.3</b>	<b>70,858.3</b>	<b>.0</b>	<b>374,146.6</b>
Resultados del Ejercicio (Ahorro/Desahorro)			70,858.3		70,858.3
Resultados de Ejercicios Anteriores		303,288.3			303,288.3
Revalúos					.0
Reservas					.0
<b>Hacienda Pública/Patrimonio Neto Final del Ejercicio 2015</b>	<b>.0</b>	<b>303,288.3</b>	<b>70,858.3</b>	<b>.0</b>	<b>374,146.6</b>
<b>Cambios en la Hacienda Pública/Patrimonio Neto del Ejercicio 2016</b>	<b>.0</b>			<b>.0</b>	<b>.0</b>
Aportaciones					.0
Donaciones de Capital					.0
Actualización de la Hacienda Pública/Patrimonio					.0
<b>Variaciones de la Hacienda Pública/Patrimonio Neto del Ejercicio 2016</b>		<b>69,221.8</b>	<b>33,124.2</b>	<b>.0</b>	<b>102,346.0</b>
Resultados del Ejercicio (Ahorro/Desahorro)			33,124.2		33,124.2
Resultados de Ejercicios Anteriores		69,221.8			69,221.8
Revalúos					.0
Reservas					.0
<b>Saldo Neto en la Hacienda Pública /Patrimonio 2016</b>	<b>.0</b>	<b>372,510.1</b>	<b>33,124.2</b>	<b>.0</b>	<b>405,634.3</b>

**Universidad Mexiquense del Bicentenario**  
**Estado de Cambios en la Situación Financiera**  
**Del 1 de Enero al 31 de Diciembre de 2016**  
**(Miles de Pesos )**

Concepto	Origen	Aplicación
<b>ACTIVO</b>	<b>23,795.4</b>	<b>126,797.1</b>
<b>Activo Circulante</b>	<b>18,063.6</b>	<b>79,036.3</b>
Efectivo y Equivalentes		57,958.2
Derechos a Recibir Efectivo o Equivalentes	8,125.3	
Derechos a Recibir Bienes o Servicios	9,938.3	
Inventarios		21,078.1
Almacenes		
Estimación por Pérdida o Deterioro de Activos Circulantes		
Otros Activos Circulantes		
<b>Activo No circulante</b>	<b>5,731.8</b>	<b>47,760.8</b>
Inversiones Financieras a Largo Plazo		
Derechos a Recibir Efectivo o Equivalentes a Largo Plazo		
Bienes Inmuebles, Infraestructura y Construcciones en Proceso		20,788.8
Bienes Muebles		26,972.0
Activos Intangibles		
Depreciación, Deterioro y Amortización Acumulada de Bienes	5,731.8	
Activos Diferidos		
Estimación por Pérdida o Deterioro de Activos no Circulantes		
Otros Activos no Circulantes		
<b>PASIVO</b>	<b>77,677.7</b>	<b>6,163.7</b>
<b>Pasivo Circulante</b>	<b>77,677.7</b>	<b>.0</b>
Cuentas por Pagar a Corto Plazo	77,677.7	
Documentos por Pagar a Corto Plazo		
Porción a Corto Plazo de la Deuda Pública a Largo Plazo		
Títulos y Valores a Corto Plazo		
Pasivos Diferidos a Corto Plazo		
Fondos y Bienes de Terceros en Garantía y/o Administración a Corto Plazo		
Provisiones a Corto Plazo		
Otros Pasivos a Corto Plazo		
<b>Pasivo No Circulante</b>	<b>.0</b>	<b>6,163.7</b>
Cuentas por Pagar a Largo Plazo		
Documentos por Pagar a Largo Plazo		6,163.7
Deuda Pública a Largo Plazo		
Pasivos Diferidos a Largo Plazo		
Fondos y Bienes de Terceros en Garantía y/o en Administración a Largo Plazo		
Provisiones a Largo Plazo		
<b>HACIENDA PÚBLICA/PATRIMONIO</b>	<b>69,221.8</b>	<b>37,734.1</b>
<b>Hacienda Pública/Patrimonio Contribuido</b>	<b>.0</b>	<b>.0</b>
Aportaciones		
Donaciones de Capital		
Actualización de la Hacienda Pública/Patrimonio		
<b>Hacienda Pública/Patrimonio Generado</b>	<b>69,221.8</b>	<b>37,734.1</b>
Resultados del Ejercicio (Ahorro/Desahorro)		37,734.1
Resultados de Ejercicios Anteriores	69,221.8	
Revalúos		
Reservas		
Rectificaciones de Resultados de Ejercicios Anteriores		
<b>Exceso o insuficiencia en la Actualización de la Hacienda</b>	<b>.0</b>	<b>.0</b>
Resultado por Posición Monetaria		
Resultado por Tenencia de Activos no Monetarios		



**Universidad Mexiquense del Bicentenario**  
**Estado de Flujos de Efectivo**  
**Del 1 de Enero al 31 de Diciembre de 2016 y 2015**  
**( Miles de Pesos )**

Concepto	2016	2015
<b>Flujos de Efectivo de las Actividades de Operación</b>		
<b>Origen</b>	<b>481,352.2</b>	<b>285,475.8</b>
Impuestos		
Cuotas y Aportaciones de Seguridad Social		
Contribuciones de Mejoras		
Derechos		
Productos de Tipo Corriente	3,559.7	5,394.5
Aprovechamientos de Tipo Corriente		
Ingresos por Venta de Bienes y Servicios		
Ingresos no Comprendidos en las Fracciones de la Ley de Ingresos Causados en Ejercicios Fiscales		
Anteriores Pendientes de Liquidación o Pago		
Participaciones y Aportaciones		
Transferencias, Asignaciones y Subsidios y Otras Ayudas	283,600.1	278,807.3
Otros Orígenes de Operación	194,192.4	1,274.0
<b>Aplicación</b>	<b>448,228.0</b>	<b>214,617.5</b>
Servicios Personales	189,426.5	158,782.2
Materiales y Suministros	11,981.1	6,384.1
Servicios Generales	220,360.8	38,135.4
Transferencias Internas y Asignaciones al Sector Público		
Transferencias al Resto del Sector Público		
Subsidios y Subvenciones	35.3	27.2
Ayudas Sociales	4,442.4	778.1
Pensiones y Jubilaciones		
Transferencias a Fideicomisos, Mandatos y Contratos Análogos		
Transferencias a la Seguridad Social		
Donativos		
Transferencias al Exterior		
Participaciones		
Aportaciones		
Convenios		
Otras Aplicaciones de Operación	21,981.9	10,510.5
<b>Flujos Netos de Efectivo por Actividades de Operación</b>	<b>33,124.2</b>	<b>70,858.3</b>
<b>Flujos de Efectivo de las Actividades de Inversión</b>		
<b>Origen</b>	<b>23,795.4</b>	<b>56,813.5</b>
Bienes Inmuebles, Infraestructura y Construcciones en Proceso		
Bienes Muebles	5,731.8	8,638.9
Otros Orígenes de Inversión	18,063.6	48,174.6
<b>Aplicación</b>	<b>68,838.9</b>	<b>38,328.9</b>
Bienes Inmuebles, Infraestructura y Construcciones en Proceso	20,788.8	.0
Bienes Muebles	26,972.0	35,819.1
Otras Aplicaciones de Inversión	21,078.1	2,509.8
<b>Flujos Netos de Efectivo por Actividades de Inversión</b>	<b>-45,043.5</b>	<b>18,484.6</b>
<b>Flujo de Efectivo de las Actividades de Financiamiento</b>		
<b>Origen</b>	<b>77,677.7</b>	<b>11,616.5</b>
Endeudamiento Neto		
Interno		
Externo		
Otros Orígenes de Financiamiento	77,677.7	11,616.5
<b>Aplicación</b>	<b>7,800.2</b>	<b>59,381.9</b>
Servicios de la Deuda		
Interno		
Externo		
Otras Aplicaciones de Financiamiento	7,800.2	59,381.9
<b>Flujos Netos de Efectivo por Actividades de Financiamiento</b>	<b>69,877.5</b>	<b>-47,765.4</b>
<b>Incremento/Disminución Neta en el Efectivo y Equivalentes al Efectivo</b>	<b>57,958.2</b>	<b>41,577.5</b>
<b>Efectivo y Equivalentes al Efectivo al Inicio del Ejercicio</b>	<b>50,499.5</b>	<b>8,922.0</b>
<b>Efectivo y Equivalentes al Efectivo al Final del Ejercicio</b>	<b>108,457.7</b>	<b>50,499.5</b>

**CUENTA PÚBLICA DEL GOBIERNO, ORGANISMOS AUXILIARES Y AUTÓNOMOS DEL ESTADO DE MÉXICO 2016**

Universidad Mexiquense del Bicentenario  
Estado Analfítico del Activo  
Del 1 de Enero al 31 de Diciembre de 2016  
(Miles de Pesos)

Concepto	Saldo Inicial	Cargos del Período	Abonos del Período	Saldo Final	Variación del Período
	1	2	3	4 =(1+2-3)	(4-1)
<b>ACTIVO</b>	<b>464,701.2</b>	<b>1,469,117.1</b>	<b>1,366,115.4</b>	<b>567,702.9</b>	<b>103,001.7</b>
<b>Activo Circulante</b>	<b>175,075.8</b>	<b>1,261,554.0</b>	<b>1,200,581.3</b>	<b>236,048.5</b>	<b>60,972.7</b>
Efectivo y Equivalentes	50,499.5	971,479.3	913,521.1	108,457.7	57,958.2
Derechos a Recibir Efectivo o Equivalentes	114,016.5	266,169.4	274,294.7	105,891.2	-8,125.3
Derechos a Recibir Bienes o Servicios	10,559.8	2,827.2	12,765.5	621.5	-9,938.3
Inventarios	.0	21,078.1	.0	21,078.1	21,078.1
Almacenes				.0	.0
Estimación por Pérdida o Deterioro de Activos Circulantes				.0	.0
Otros Activos Circulantes				.0	.0
<b>Activo No Circulante</b>	<b>289,625.4</b>	<b>207,563.1</b>	<b>165,534.1</b>	<b>331,654.4</b>	<b>42,029.0</b>
Inversiones Financieras a Largo Plazo				.0	.0
Derechos a Recibir Efectivo o Equivalentes a Largo Plazo				.0	.0
Bienes Inmuebles, Infraestructura y Construcciones en Proceso	265,643.9	90,569.1	69,780.3	286,432.7	20,788.8
Bienes Muebles	81,166.5	116,989.5	90,017.5	108,138.5	26,972.0
Activos Intangibles				.0	.0
Depreciación, Deterioro y Amortización Acumulada de Bienes	-57,185.0	4.5	5,736.3	-62,916.8	-5,731.8
Activos Diferidos				.0	.0
Estimación por Pérdida o Deterioro de Activos no Circulantes				.0	.0
Otros Activos no Circulantes				.0	.0

U M B

Universidad Mexiquense del Bicentenario  
Estado Análítico de la Deuda y Otros Pasivos  
Del 1 de Enero al 31 de Diciembre de 2016  
(Miles de Pesos)

Denominación de las Deudas	Moneda de Contratación	Institución o País Acreedor	Saldo Inicial del Período	Saldo Final del Período
<b>DEUDA PÚBLICA</b>				
<b>Corto Plazo</b>				
<b>Deuda Interna</b>			.0	.0
Instituciones de Crédito				
Títulos y Valores				
Arrendamientos Financieros				
<b>Deuda Externa</b>			.0	.0
Organismos Financieros Internacionales				
Deuda Bilateral				
Títulos y Valores				
Arrendamientos Financieros				
<b>Subtotal a Corto Plazo</b>			.0	.0
<b>Largo Plazo</b>				
<b>Deuda Interna</b>			.0	.0
Instituciones de Crédito				
Títulos y Valores				
Arrendamientos Financieros				
<b>Deuda Externa</b>			.0	.0
Organismos Financieros Internacionales				
Deuda Bilateral				
Títulos y Valores				
Arrendamientos Financieros				
<b>Subtotal a Largo Plazo</b>			.0	.0
<b>Otros Pasivos</b>			90,554.6	162,068.6
<b>Total de Deuda y Otros Pasivos</b>			90,554.6	162,068.6

## NOTAS A LOS ESTADOS FINANCIEROS

## NOTAS DE DESGLOSE

## 1. ESTADO DE SITUACIÓN FINANCIERA

## ACTIVO

## Efectivo y Equivalentes

Este rubro se encuentra representado por efectivo y depósitos en cuentas de cheques, valuados a su valor nominal, provenientes de recursos estatales, recursos federales e ingresos propios.

El saldo al 31 de diciembre de 2016 es de 108 millones 457.7 miles de pesos, y está conformado de la siguiente manera:

NUMERO DE CUENTA	SALDO AL 31 DE DICIEMBRE DE 2016
CUENTA 741 RECTORÍA	9,905.7
CUENTA 679 GASTOS DE OPERACIÓN	602.3
CUENTA 017 RECURSOS FEDERALES	6,758.9
CUENTA 047 RECURSOS FAM	1,298.6
CUENTA 057 INVERSIÓN. UMB 2010 (R. PROPIOS)	7,542.1
CUENTA 546 FONDOS CONCURRENTES	951.0
CUENTA 355 RECAUDACIÓN U.M.B. FINANZAS	6,362.5
CUENTA 466 PROEXOES 2015	26,385.9
CUENTA 938 FAM 2015	3,559.1
CUENTA 888 COMECYT DUAL	875.4
CUENTA 856 FAM RENDIMIENTOS	677.7
CUENTA 115 RECURSO FEDERAL	151.4
CUENTA 590 PROEXOES 2016	34,456.7
CUENTA 618 PRODEP	711.0
CUENTA 667 FAM 2016	6,065.9
CUENTA 768 PFCE	631.0
CUENTA 942 UMB CINVESTAV	1,056.7
CONACYT RAMO 38 BANCO INTERACCIONES	465.8
<b>TOTAL</b>	<b>108,457.7</b>

## Derechos a Recibir Efectivo y Equivalentes.

Este reglón se integra por las inversiones financieras, por conceptos a recibir como resultado de las operaciones que se integran principalmente por 58 millones 559.3 miles de pesos, las cuentas por cobrar a corto plazo por un monto de 47 millones 312.5 miles de pesos, los deudores diversos que son adeudos pendientes por recuperar por la cantidad de 19 millones 411.7 miles de pesos. El saldo total es por 105 millones 891.2 miles de pesos.

U M B

CONCEPTO	SALDO AL 31 DE DICIEMBRE DE 2016
INVERSIÓN EN FONDOS FINANCIEROS	9,517.1
RECURSOS FAM 2010	5,007.7
INTERACCIONES IXTAPALUCA	11,686.9
FONDOS CONCURRENTES	26,640.4
INTERACCIONES INGRESOS ORDINARIOS	5,707.2
<b>TOTAL INVERSIONES</b>	<b>58,559.3</b>
CUENTAS POR COBRAR AL GEM	469.9
PROYECTOS UMB 2016	45,112.0
PROYECTOS FONART	127.0
RENTA DE ESPACIOS (GEM)	1,603.6
<b>TOTAL CUENTAS POR COBRAR</b>	<b>47,312.5</b>
SUBSIDIO PARA EL EMPLEO	19.4
<b>TOTAL DEUDORES DIVERSOS</b>	<b>19.4</b>
<b>TOTAL DERECHOS A RECIBIR EFECTIVO O EQUIVALENTES</b>	<b>105,891.2</b>

### Derechos a Recibir Bienes y Servicios

El saldo que se reporta es por la cantidad de 621.5 miles de pesos al cierre del ejercicio, el saldo disminuyó en virtud de que se recibió documentación para pago por el Instituto Mexicano de Infraestructura Física Educativa.

CONCEPTO	SALDO AL 31 DE DICIEMBRE DE 2016
CONINGAR CONSTRUCCIONES, S.A. DE C.V.	233.4
DESAURB S.A. DE C.V.	388.1
<b>TOTAL DE DERECHOS A RECIBIR BIENES Y SERVICIOS</b>	<b>621.5</b>

### Inventarios

El saldo que se reporta es por la cantidad de 21 millones 78.1 miles de pesos al cierre del ejercicio, esto representa el total de los bienes en tránsito.

CONCEPTO	SALDO AL 31 DE DICIEMBRE DE 2016
PROEXOES 2016	12,201.5
PROEXOES 2015	5,000.0
RENDIMIENTOS FAM 2015	1,701.1
RENDIMIENTOS FAM 2016	843.9
PROYECTOS UMB-CINVESTAV 2016	503.0
EQUIPAMIENTO DE RECTORÍA	828.6
<b>TOTAL BIENES EN TRÁNSITO</b>	<b>21,078.1</b>
<b>TOTAL INVENTARIOS</b>	<b>21,078.1</b>

**Bienes Inmuebles, Infraestructura y Construcciones en Proceso**

Las inversiones en Bienes Inmuebles, Infraestructura y Construcciones en Proceso de la Universidad Mexiquense del Bicentenario (UMB), reporta la cantidad de 286 millones 432.7 miles de pesos.

Las obras que se registraron en la cuenta de Construcciones en Proceso, formaran parte del patrimonio de la Universidad, una vez que se cuente con todos los requisitos para realizar el movimiento contable.

CONCEPTO	SALDO AL 31 DE DICIEMBRE DE 2016
TERRENOS	10,300.0
<b>TOTAL ADQUISICIÓN DEL TERRENO DE RECTORÍA</b>	<b>10,300.0</b>

CONCEPTO	SALDO AL 31 DE DICIEMBRE DE 2016
EDIFICIOS	38.8
LABORATORIOS UES VILLA VICTORIA	3,029.6
UES EL ORO	18,668.2
UES TEPOTZOTLÁN 1ERA ETAPA	16,232.8
<b>TOTAL DE EDIFICIOS ADMINISTRATIVOS</b>	<b>37,969.4</b>

CONSTRUCCIONES EN PROCESO	SALDO AL 31 DE DICIEMBRE DE 2016
CONSTRUCCIÓN 3ER. NIVEL AULAS UES HUIXQUILUCAN	4,846.9
CONSTRUCCIÓN TERCER NIVEL AULAS U.E.S. CHALCO	4,836.1
CONSTRUCCIÓN TERCER NIVEL AULAS U.E.S. ACAMBAY	5,000.0
CONSTRUCCIÓN U.E.S. IXTAPALUCA	41,498.5
CONSTRUCCIÓN U.E.S. ALMOLOYA DE ALQUISIRAS	4,952.2
CONSTRUCCIÓN 1ERA. ETAPA U.E.S. TEPOTZOTLÁN	8,520.2
CONSTRUCCIÓN U.E.S. EL ORO	6,084.7
CONSTRUCCIÓN 2DO. NIVEL U.E.S. ATENCO	4,852.9
CONSTRUCCIÓN DEL LAB. TECNOLÓGICO U.E.S. ACAMBAY	3,500.0
OBRA FINANCIADA ECATEPEC	39,977.3
CONSTRUCCIÓN TERCER NIVEL AULAS U.E.S. JILOTEPEC	6,001.3
CONSTRUCCIÓN Y EQUIPAMIENTO DE LA UES VILLA DEL CARBÓN	12,522.2
CONSTRUCCIÓN TERCER NIVEL AULAS U.E.S. LERMA	3,836.4
CONSTRUCCIÓN TERCER NIVEL AULAS U.E.S. TULTITLÁN	3,500.0
EQUIPAMIENTO LAB. DE NUTRICIÓN U.E.S. ACAMBAY	136.6
EQUIPAMIENTO LAB. DE NUTRICIÓN U.E.S. IXTLAHUACA	136.6
EQUIPAMIENTO LAB. DE NUTRICIÓN U.E.S. LERMA	28.7
EQUIPAMIENTO LAB. DE NUTRICIÓN U.E.S. EL ORO	136.6

U M B

CONSTRUCCIONES EN PROCESO	SALDO AL 31 DE DICIEMBRE DE 2016
EQUIPA. LAB. DE NUTRICIÓN UES TENANGO DEL VALLE	136.6
EQUIPAMIENTO LAB. DE NUTRICIÓN U.E.S. TULTEPEC	136.6
EQUIPAMIENTO LAB. DE IDIOMAS U.E.S. VILLA VICTORIA	129.3
EQUIPAMIENTO LAB. DE IDIOMAS U.E.S. IXTLAHUACA	129.3
EQUIPAMIENTO LAB. DE IDIOMAS U.E.S. LERMA	68.6
EQUIPAMIENTO LAB. DE IDIOMAS U.E.S. TULTEPEC	129.3
CONSTRUCCIÓN ADULTOS MAYORES UES ECATEPEC	25,699.3
CONSTRUCCIÓN Y EQUIPAMIENTO 2DA ETAPA UES V. DEL CARBÓN	10,000.0
CONSTRUCCIÓN 3ERA. ETAPA U.E.S. V. DEL CARBÓN	7,974.6
CONSTRUCCIÓN UES TEMASCALCINGO	9,000.0
CONSTRUCCIÓN TALLERES Y AULAS MULTIUSOS U.E.S. JIQUIPILCO	5,500.0
CONSTRUCCIÓN TALLERES. Y AULAS MULTIUSOS U.E.S. TLATLAYA.	6,198.7
CONST. DE ESP. PARA LAB., TALLERES Y AULAS U.E.S. TULTITLAN	500.0
CONST. DE ESP. PARA TALLERES, LAB. Y AULAS U.E.S. JILOTEPEC	3,993.8
CONST. DE ESP. PARA TALLERES, LAB. Y AULAS U.E.S. LERMA	17,500.0
CONSTRUCCIÓN DE ESPACIOS LAB. UES LERMA	700.0
<b>TOTAL CONSTRUCCIONES EN PROCESO EN BIENES PROPIOS</b>	<b>238,163.3</b>
<b>TOTAL BIENES INMUEBLES, INFRAESTRUCTURA Y CONSTRUCCIONES EN PROCESO</b>	<b>286,432.7</b>

### Bienes Muebles

Al 31 de diciembre de 2016 la Administración en la UMB realizó el inventario físico de bienes muebles y los concilió contra lo reportado en los registros contables, así mismo, determinó la depreciación acumulada y del ejercicio. El valor histórico de las adquisiciones de los Bienes Muebles de la Universidad asciende a 108 millones 138.5 miles de pesos y está conformado por los siguientes conceptos:

CONCEPTO	SALDO AL 31 DE DICIEMBRE DE 2016
MOBILIARIO Y EQUIPO DE ADMINISTRACIÓN	79,038.5
MOBILIARIO Y EQUIPO EDUCACIONAL Y RECREATIVO	4,606.0
EQUIPO E INSTRUMENTAL MEDICO Y DE LABORATORIO	5,623.0
VEHÍCULOS Y EQUIPO DE TRANSPORTE	9,009.8
MAQUINARIA, OTROS EQUIPOS Y HERRAMIENTAS	9,861.2
<b>TOTAL</b>	<b>108,138.5</b>

La depreciación se calcula bajo el método de línea recta sobre los saldos mensuales e importa un saldo de 62 millones 916.8 miles de pesos.

CONCEPTO	SALDO AL 31 DE DICIEMBRE DE 2016
DEPRECIACIÓN ACUMULADA DE EQUIPO DE COMPUTO Y ACCESORIOS	51,398.5
DEPRECIACIÓN ACUMULADA DE MOBILIARIO Y EQUIPO DE OFICINA	3,449.9
DEPRECIACIÓN ACUMULADA DE EQUIPO DE TRANSPORTE	4,298.8
DEPRECIACIÓN ACUMULADA DE MAQUINARIA Y EQUIPO DIVERSO	1,075.2
DEPRECIACIÓN ACUMULADA DE RADIO Y COMUNICACIÓN	1,494.3
DEPRECIACIÓN ACUMULADA DE BIENES ARTÍSTICOS	138.5

**CUENTA PÚBLICA DEL GOBIERNO, ORGANISMOS AUXILIARES Y AUTÓNOMOS DEL ESTADO DE MÉXICO 2016**

CONCEPTO	SALDO AL 31 DE DICIEMBRE DE 2016
DEPRECIACIÓN ACUMULADA DE DIVERSOS	729.5
DEPRECIACIÓN ACUMULADA DE EQUIPO DE LABORATORIO IDIOMAS	39.2
DEPRECIACIÓN ACUMULADA DE EQUIPO DE LABORATORIO NUTRICIÓN	11.1
DEPRECIACIÓN ACUMULADA DE EQUIPO DE LABORATORIO MECÁNICA	23.8
OTROS BIENES	258.0
<b>TOTAL</b>	<b>62,916.8</b>

**PASIVO**

**Cuentas por Pagar**

Los compromisos y obligaciones adquiridos a cargo de la Universidad, se integran por los rubros de proveedores derivado de las adquisiciones de materiales e insumos y de la prestación de servicios para la operación de la misma y diversos adeudos de Retenciones y Contribuciones por pagar correspondiente al Impuesto Sobre la Renta retenido al personal directivo, administrativo y docente por las remuneraciones pagadas. Lo anterior por un total de 1 millón 470.3 miles de pesos de acuerdo a lo siguiente.

**Retenciones y Contribuciones por Pagar a Corto Plazo**

CONCEPTO	SALDO AL 31 DE DICIEMBRE DE 2016
PENSIÓN ALIMENTICIA	5.5
RETENCIONES I.S.R. SOBRE SUELDOS Y SALARIOS	1,464.8
<b>RETENCIONES Y CONTRIBUCIONES POR PAGAR A CORTO PLAZO</b>	<b>1,470.3</b>

**Otras Cuentas por Pagar a Corto Plazo**

CONCEPTO	60 DÍAS	90 DÍAS	180 DÍAS
3% SOBRE REMUNERACIONES (GEM)	958.3		
CONSTRUCCIÓN TERCER NIVEL U.E.S. ACAMBAY			0.1
CONSTRUCCIÓN U.E.S. IXTAPALUCA			18,716.7
GEM, ESTIMULO DE DESEMPEÑO		17.9	
CONSTRUCCIÓN OBRA TEPOTZOTLÁN			2,120.6
CONSTRUCCIÓN U.E.S. EL ORO			445.2
CONSTRUCCIÓN LABORATORIO U.E.S. ACAMBAY			454.2
CONSTRUCCIÓN Y EQUIPAMIENTO U.E.S. VILLA DEL CARBÓN			1,921.3
CONSTRUCCIÓN TERCER NIVEL AULAS U.E.S. LERMA			113.3
CONSTRUCCIÓN TERCER NIVEL AULAS U.E.S. TULTITLÁN			65.4
EQUIPAMIENTO LABORATORIO DE NUTRICIÓN U.E.S. ACAMBAY			161.8
EQUIPAMIENTO LAB. DE NUTRICIÓN U.E.S. IXTLAHUACA			161.8
EQUIPAMIENTO LABORATORIO DE NUTRICIÓN U.E.S. LERMA			53.9
EQUIPAMIENTO LABORATORIO DE NUTRICIÓN U.E.S. EL ORO			161.8
EQUIPAMIENTO LAB. DE NUTRICIÓN U.E.S. TENANGO DEL VALLE			161.8
EQUIPAMIENTO LABORATORIO DE NUTRICIÓN U.E.S. TULTEPEC			161.8
EQUIPAMIENTO LAB. DE IDIOMAS U.E.S. VILLA VICTORIA			14.0
EQUIPAMIENTO LABORATORIO DE IDIOMAS U.E.S. IXTLAHUACA			14.0
EQUIPAMIENTO LABORATORIO DE IDIOMAS U.E.S. LERMA			14.0



U M B

CONCEPTO	60 DÍAS	90 DÍAS	180 DÍAS
EQUIPAMIENTO LABORATORIO DE IDIOMAS U.E.S. TULTEPEC			14.0
CONSTRUCCIÓN 1ERA. ADULTOS MAYORES U.E.S. ECATEPEC			697.4
CONSTRUCCIÓN Y EQUIPAMIENTO UES VILLA DEL CARBÓN 2DA. ETAPA			3.5
CHEQUES PENDIENTES DE PAGO			43.2
CONSTRUCCIÓN TERCER NIVEL DE AULAS U.E.S. JILOTEPEC			2,501.3
CONSTRUCCIÓN ETAPA TRES U.E.S. VILLA DEL CARBÓN			1,445.9
CONSTRUCCIÓN DE ESPACIOS LABORATORIO UES LERMA			187.2
PROVISIÓN DE FINIQUITOS EJERCICIO 2016			166.4
PEDRO BERNARDO RAMOS SALINAS		90.5	
GRUPO INMOBILIARIO Y MARKETING RETAILER		28.7	
FACTUAL SERVICES S.C.		40.6	
HERIBERTO ESPINOZA LÓPEZ		15.0	
MONDRAGÓN GOI ESKOLA POLITEKNIKOA		46.7	
ESTHER TÉLLEZ GARCÍA		22.8	
FONDO INSTITUCIONAL DEL CONACYT (FOINS)		1,375.8	
ANA MARÍA RUIZ AMARO		62.1	
CONSTRUCCIÓN Y EQUIPAMIENTO UES TEMASCALCINGO			13,000.0
CONSTRUCCIÓN, EQUIPAMIENTO, LAB. Y AULAS UES JIQUIPILCO			6,000.0
CONSTRUCCIÓN, EQUIPAMIENTO, LAB Y AULAS UES TLATLAYA			6,698.7
CONSTRUCCIÓN, EQUIPAMIENTO, LAB. Y AULAS UES TULTITLÁN			500.0
CLAUDIA SOTO ACEVES		390.0	
DESARROLLO INTEGRAL FRIGA S.A. DE C.V.		325.9	
GRUPO COMERCIAL TIWAR S.A. DE C.V.		50.4	
RAFAEL BRAVO REYNOSO		225.7	
RECURSO FAM 2016		6,065.8	
PROEXOES 2016		34,413.5	
RENDIMIENTOS FAM 2015		2,063.1	
SERVICIOS TÉCNICOS INDUSTRIALES ONEGAI		42.1	
IGEO SOLUCIONES S.A. DE C.V.		570.7	
TECNOLOGÍAS SORACI, S. DE R.L.		3,050.0	
DESARROLLADORA CEMI INNOVACIÓN, S.A. DE C.V.		577.3	
EVERARDO RUIZ GUTIÉRREZ		99.1	
AARÓN ALBERTO CASTRO VILLAFRANCO		291.1	
COMISIÓN FEDERAL DE ELECTRICIDAD		156.5	
ROBERTO CONTRERAS HERNÁNDEZ		83.0	
PROYECTO UMB-COMECYT 2016			875.3
PROYECTO UMB-CINVESTAV 2016			922.8
IRERI VICTORIA ROBLES GONZÁLEZ			439.0
WILLIAM SÁNCHEZ ORTIZ		30.0	
LILIANA ALTAMIRANO GARCÍA		30.0	
ALBERTO ORDAZ CORTES		40.0	
GRISELL OLIVERA CABRERA		30.0	
GISELLE PACHECO RIAL		30.0	
RODOLFO REYNA VELARDE		40.0	
PRODEP 2016			72.0
PROYECTO UMB-PFCE 2016			631.0
AM SISTEMAS INFORMÁTICOS S.A. DE C.V.		6,030.8	
IKAR PRESENTADORA DE BIENES Y SERVICIOS S.A. DE C.V.		17,449.9	
CORPORATIVO COMERCIAL Y DE SERVICIOS VINTASH		9,971.4	
PROYECTO UMB-SEDATU 2016			3,498.0
CONVENIO DE COLABORACIÓN PIDES 2016			151.4

**CUENTA PÚBLICA DEL GOBIERNO, ORGANISMOS AUXILIARES Y AUTÓNOMOS DEL ESTADO DE MÉXICO 2016**

CONCEPTO	60 DÍAS	90 DÍAS	180 DÍAS
PROYECTO UMB-FONART 2016			157.7
CRISTIAN SALOMÓN GARCÍA		260.9	
INFORMÁTICA Y OFICINAS METEPEC S.A. DE C.V.		637.7	
PROYECTO UMB-SECRETARIA DE EDUCACIÓN BÁSICA			553.0
CENTRO DE DESARR HUMANO HACIA LA COMUNIDAD A.C.		55.0	
ASESORÍA TÉCNICA OBRAS UMB			240.0
RENDIMIENTOS FAM 2016			929.6
AUTOMOTRIZ GEISHA S.A DE C. V		5,597.1	
LIDERES COE MATERIALES S.A. DE C.V.		808.4	
IMPULSORA BIMA DE MÉXICO, S.A. DE C.V.		116.2	
DESARROLLADORA MABI DE MÉXICO, S.A. DE C.V.		30.8	
COPREBS INTEGRALES, S.A. DE C.V.		94.7	
	<u>958.3</u>	<u>91,357.3</u>	<u>68,282.8</u>
<b>CUENTAS POR PAGAR A CORTO PLAZO</b>			<b><u>158,254.9</u></b>
<b>DOCUMENTOS POR PAGAR A LARGO PLAZO</b>			<b>SALDO AL 31 DE DICIEMBRE DE 2016</b>
OBRA FINANCIADA ECATEPEC			<u>3,813.7</u>
		<b>TOTAL</b>	<b><u>3,813.7</u></b>
	<b>TOTAL CUENTAS POR PAGAR</b>		<b><u>162,068.6</u></b>

## 2. ESTADO DE ACTIVIDADES

### Ingresos de Gestión

#### Participaciones, Aportaciones, Transferencias, Asignaciones Subsidios y Otras

Las Participaciones, Aportaciones, Transferencias, Asignaciones, Subsidios y Otras se integra por subsidios y apoyos que otorgan los Gobiernos Federal y Estatal, así como de los ingresos de gestión captados por la Universidad, los otros ingresos y beneficios de la Universidad se representan conforme al siguiente cuadro:

CONCEPTO	2016
SUBSIDIO ESTATAL	168,178.1
SUBSIDIO FEDERAL	70,965.9
PROEXOES	34,454.2
PRODEP	744.0
PFCE	631.0
RECURSO FEDERAL EXTRAORDINARIO	1,400.0
FAM	<u>7,226.9</u>
<b>TOTAL</b>	<b><u>283,600.1</u></b>

**Otros Ingresos y Beneficios** **197,752.1**

#### Gastos y Otras Pérdidas

El rubro de Gastos y Otras Pérdidas se integra de la siguiente manera:

CONCEPTO	SALDO AL 31 DE DICIEMBRE DE 2016
<b>GASTOS Y OTRAS PÉRDIDAS</b>	
<b>GASTOS DE FUNCIONAMIENTO</b>	<b>421,768.4</b>
SERVICIOS PERSONALES	189,426.5
MATERIALES Y SUMINISTROS	11,981.1
SERVICIOS GENERALES	220,360.8
<b>TRANSFERENCIA, ASIGNACIONES, SUBSIDIOS Y OTRAS AYUDAS</b>	<b>4,477.7</b>
SUBSIDIOS Y SUBVENCIONES	35.3
AYUDAS SOCIALES	4,442.4
<b>OTROS GASTOS Y PERDIDAS EXTRAORDINARIAS</b>	<b>9,251.9</b>
ESTIMACIONES, DEPRECIACIONES, DETERIOROS, OBSOLESCENCIA Y AMORTIZACIONES	5,731.8
OTROS GASTOS	3,520.1
<b>INVERSIÓN PÚBLICA</b>	<b>12,730.0</b>
BIENES MUEBLES E INTANGIBLES	5,908.0
INVERSIÓN PÚBLICA	6,822.0
<b>TOTAL GASTOS Y OTRAS PÉRDIDAS</b>	<b><u>448,228.0</u></b>

### 3. ESTADO DE VARIACIONES EN LA HACIENDA PÚBLICA / PATRIMONIO

El patrimonio de la Universidad, se integra por:

CONCEPTO	2016
RESULTADOS DEL EJERCICIO (AHORRO/ DESAHORRO)	33,124.2
RESULTADOS DE EJERCICIOS ANTERIORES	<u>372,510.1</u>
<b>TOTAL VARIACIÓN EN LA HACIENDA PÚBLICA</b>	<b><u>405,634.3</u></b>

### 4. ESTADO DE FLUJOS DE EFECTIVO

La distribución de los saldos de Efectivos y Equivalentes es el siguiente:

CONCEPTO	2016	2015
EFFECTIVO EN BANCOS	<u>108,457.7</u>	<u>50,499.5</u>
<b>TOTAL EFECTIVO Y EQUIVALENTES</b>	<b><u>108,457.7</u></b>	<b><u>50,499.5</u></b>

Conciliación de los Flujos de Efectivo Netos de las Actividades de Operación y la cuenta de Ahorro/Desahorro antes de Rubros Extraordinarios, se muestra a continuación:

**CUENTA PÚBLICA DEL GOBIERNO, ORGANISMOS AUXILIARES Y AUTÓNOMOS DEL ESTADO DE MÉXICO 2016**

CONCEPTO	2016	2015
FLUJOS NETOS DE EFECTIVO POR ACTIVIDAD DE OPERACIÓN	33,124.2	70,858.3
FLUJOS NETOS DE EFECTIVO POR ACTIVIDAD DE INVERSIÓN	-45,043.5	18,484.6
VARIACIÓN	69,877.5	-47,765.4
EFFECTIVO Y EQUIVALENTES AL EFECTIVO AL INICIO DEL EJERCICIO	57,958.2	41,577.5
EFFECTIVO Y EQUIVALENTES AL EFECTIVO AL FINAL DEL EJERCICIO	50,499.5	8,922.0
EFFECTIVO Y EQUIVALENTE AL EFECTIVO AL FINAL DEL EJERCICIO	108,457.7	50,499.5

**5. CONCILIACIÓN ENTRE LOS INGRESOS PRESUPUESTARIOS Y CONTABLES, ASÍ COMO ENTRE LOS EGRESOS PRESUPUESTARIOS Y LOS GASTOS CONTABLES**

Universidad Mexiquense del Bicentenario Conciliación entre los Ingresos Presupuestarios y Contables Correspondiente Del 1 de Enero al 31 de Diciembre de 2016 (Miles de Pesos)		
<b>1. Ingresos Presupuestarios</b>		<b>660,725.6</b>
<b>2. Más Ingresos Contables no Presupuestarios</b>		<b>0.0</b>
Incremento por Variación de Inventarios		
Disminución del Exceso de Estimaciones por Pérdida o Deterioro u Obsolescencia		
Disminución del Exceso de Provisiones		
Otros Ingresos y Beneficios Varios		
Otros Ingresos Contables no Presupuestarios		
<b>3. Menos Ingresos Presupuestarios no Contables</b>		<b>179,373.4</b>
Productos de Capital		
Aprovechamientos Capital		
Ingresos Derivados de Financiamientos		179,373.4
Otros ingresos presupuestarios no contables		
<b>4. Ingresos Contables (4 = 1 + 2 - 3)</b>		<b>481,352.2</b>

Universidad Mexiquense del Bicentenario Conciliación entre los Egresos Presupuestarios y los Gastos contables Correspondiente Del 1 de Enero al 31 de Diciembre de 2016 ( Miles de Pesos)		
<b>1.- Total de Egresos (Presupuestarios)</b>		<b>533,583.2</b>
<b>2.- Menos Egresos Presupuestarios no Contables</b>		<b>94,607.1</b>
Mobiliario y Equipo de Administración	3,944.90	
Mobiliario y Equipo Educativo y Recreativo	1,734.30	
Equipo e Instrumental Médico y de Laboratorio	892.5	
Vehículos y Equipo de Transporte	6,112.50	
Equipo de Defensa y Seguridad		
Maquinaria, Otros Equipos y Herramientas	2,291.10	
Activos Biológicos		
Bienes Inmuebles		
Activos Intangibles		
Obra Pública en Bienes Propios	28,501.50	
Acciones y Participaciones de Capital		
Compra de Títulos y Valores		
Inversiones en Fideicomisos, Mandatos y Otros Análogos		
Provisiones para Contingencias y Otras Erogaciones Especiales		
Amortización de la Deuda Pública		
Adeudos de Ejercicios Fiscales Anteriores (ADEFAS)	51,130.30	
<b>Otros Egresos Presupuestales No Contables</b>		<b>438,976.1</b>
<b>3. Más Gastos Contables no Presupuestales</b>		<b>9,251.9</b>
Estimaciones, Depreciaciones, Deterioros, Obsolescencia y Amortizaciones	5,731.80	
Provisiones		
Disminución de Inventarios		
Aumento por Insuficiencia de Estimaciones por Pérdida o Deterioro u Obsolescencia		
Aumento por Insuficiencia de Provisiones		
Otros Gastos	3,520.10	
<b>Otros Gastos Contables No Presupuestales</b>		
<b>4. Total de Gasto Contable (4 = 1 - 2 + 3)</b>		<b>448,228.0</b>

## NOTAS DE MEMORIA (CUENTAS DE ORDEN)

CUENTAS DE ORDEN CONTABLES		
(Miles de Pesos)		
	2016	2015
CUENTAS DEUDORAS		
	<u>0</u>	<u>0</u>
CUENTAS ACREEDORAS		
	<u>0</u>	<u>0</u>

No Aplica

CUENTAS DE ORDEN PRESUPUESTALES		
(Miles de Pesos)		
	2016	2015
<b>CUENTAS DEUDORAS</b>		
Ley de Ingresos Estimada	600,036.7	468,949.7
Presupuesto de Egresos por Ejercer de Gastos de Funcionamiento	30,223.5	9,891.2
Presupuesto de Egresos por Ejercer de Transferencias	372.4	620.7
Presupuesto de Egresos por Ejercer de Inversión Pública	29,447.0	35,913.4
Presupuesto de Egresos por Ejercer de Intereses	6,397.3	64,818.5
Presupuesto de Egresos por Ejercer de Bienes Muebles	13.2	1,555.3
Presupuesto de Egresos Devengado de Gastos de Funcionamiento	49,327.0	1,843.8
Presupuesto de Egresos Devengado de Transferencias	1,413.2	143.5
Presupuesto de Egresos Devengado de Inversión	28,720.8	12,501.3
Presupuesto de Egresos Devengado de Bienes	19,200.4	153.9
Presupuesto de Egresos Pagado de Gastos de Funcionamiento	372,441.5	201,458.0
Presupuesto de Egresos Pagado de Transferencias	3,064.4	661.8
Presupuesto de Egresos Pagado de Intereses	51,130.3	75,140.6
Presupuesto de Egresos Pagado de Inversión	6,602.7	62,256.4
Presupuesto de Egresos Pagado de Bienes	1,683.0	1,991.5
	<b><u>1,200,073.4</u></b>	<b><u>937,899.6</u></b>
<b>CUENTAS ACREEDORAS</b>		
Ley de Ingresos por Ejecutar	-60,688.9	132,620.1
Ley de Ingresos Devengada	469.9	2,902.8
Ley de Ingresos Recaudada	660,255.7	333,426.9
Presupuesto de Egresos Aprobado de Gastos de Funcionamiento	451,991.9	213,192.9
Presupuesto de Egresos Aprobado de Transferencias	4,850.1	1,426.0
Presupuesto de Egresos Aprobado de Intereses	80,577.2	139,959.1
Presupuesto de Egresos Aprobado de Inversión Pública	41,720.8	110,671.1
Presupuesto de Egresos Aprobado de Bienes Muebles	20,896.7	3,700.7
	<b><u>1,200,073.4</u></b>	<b><u>937,899.6</u></b>

## NOTAS DE GESTIÓN ADMINISTRATIVA

### 1. INTRODUCCIÓN

El objetivo del presente documento es la revelación del contexto y aspectos económicos-financieros más relevantes que influyeron en las decisiones de la Universidad Mexiquense del Bicentenario, mismas que se consideraron en la elaboración de los Estados e Informes Contables, Presupuestarios y Programáticos al 31 de diciembre de 2016.

### 2. PANORAMA ECONÓMICO Y FINANCIERO

La Universidad Mexiquense del Bicentenario (UMB), es un organismo público descentralizado de carácter estatal, el cual cimienta su operación principalmente bajo partidas presupuestales tanto de recurso Federales, como Estatales, así como sus Ingresos Propios, previamente autorizadas en el Presupuesto de Egresos del Estado de México del ejercicio fiscal 2016.

### 3. AUTORIZACIÓN E HISTORIA

#### Fecha de Creación del Ente.

El proyecto educativo de la Universidad Mexiquense del Bicentenario, surge con la premisa de acercar la Educación Superior de Calidad a los Jóvenes Mexiquenses de diversas regiones del Estado de México.

De esta manera surgen inicialmente las 22 Unidades de Estudios Superiores bajo la estructura administrativa y académica de 12 de los 14 Tecnológicos de Estudios Superiores de la Entidad.

El 20 de enero de 2009 se publicó en la Gaceta del Gobierno del Estado de México el Decreto del Ejecutivo Estatal por el que se crea el Organismo Público Descentralizado de Carácter Estatal denominado “Universidad Mexiquense del Bicentenario”, en este decreto se consignan los 22 planteles iniciales: 1) Acambay, 2) Almoloya de Alquisiras, 3) Atenco, 4) Chalco, 5) Coatepec Harinas, 6) La Paz, 7) Huixquilucan, 8) Ixtlahuaca, 9) Jilotepec, 10) Jiquipilco, 11) Lerma, 12) Morelos, 13) San José del Rincón, 14) Sultepec, 15) Tecámac, 16) Tejupilco, 17) Temoaya, 18) Tenango del Valle, 19) Tlatlaya, 20) Tultitlán, 21) Villa Victoria y 22) Xalatlaco.

En el año de 2010 se llevaron a cabo las gestiones necesarias para ampliar la cobertura educativa en cuatro municipios más con la puesta en marcha de las Unidades de Estudios Superiores en Ecatepec, Ixtapaluca, Temascalcingo y Tepotzotlán, también en ese mismo año Nestlé México donó a la Universidad Mexiquense del Bicentenario el Centro Nestlé de Formación, dedicado a la capacitación y formación de recursos humanos, dicha donación es promovida por Grupo Nestlé para que la Universidad dedique sus esfuerzos a la enseñanza y capacitación en materia de nutrición, de esta manera surge el Centro de Formación y Desarrollo en Nutrición como respuesta al severo problema de salud pública que representa el sobrepeso y la obesidad. En el 2011 iniciaron dos nuevos servicios educativos en los municipios de El Oro y Tultepec. Durante el ejercicio 2015 se apertura en el municipio de Villa del Carbón un servicio educativo, para el ejercicio 2016 se inició una nueva oferta educativa en el municipio de Ecatepec para Adultos Mayores (Universidad de la Experiencia), sumando con estos 30 Unidades de Estudios Superiores.

De esta manera se han ido consolidando los procesos y estructuras al interior de la Universidad que permitan brindar una elevada calidad en el servicio educativo.

#### Forma De Gobierno

Conforme al artículo 5 del Decreto de Creación de nuestra Institución, tendrá como Órganos de Gobierno y Administración:

El Consejo Directivo  
El Rector

La Universidad podrá contar además con Coordinadores de Plantel, Abogado General, Directores Académicos y Administrativos, Directores de División y demás Personal necesario, para su adecuado funcionamiento, en términos de la reglamentación correspondiente y disponibilidad presupuestal.

El Consejo Directivo sesionara en forma ordinaria cuando menos una vez cada dos meses y en forma extraordinaria las veces que sean necesarias.

#### **4. ORGANIZACIÓN Y OBJETO SOCIAL**

##### **OBJETIVO**

- Impartir Educación Superior en los niveles de Licenciatura, Especialización, Maestría y Doctorado con validez oficial para formar integralmente profesionales competentes con un amplio sentido ético, humanístico y nacionalista, con un elevado compromiso social y apto para generar y aplicar creativamente conocimientos en la solución de problemas.
- Organizar y realizar actividades de investigación en las áreas en las que ofrezca educación, atendiendo fundamentalmente los problemas estatales, regionales y nacionales, en relación con las necesidades del desarrollo socioeconómico de la Entidad.
- Formar individuos con actitud científica, creativos, con espíritu emprendedor, innovador, orientados al logro y a la superación personal, solidarios, sensibles a las realidades humanas, integrados efectivamente y comprometidos con el progreso del ser humano, del país y del Estado.

##### **Principal Actividad**

Impartir Educación Superior, en los niveles de licenciatura y posgrados: que posean competencias profesionales, un carácter emprendedor y una vocación de transformación social; para lograr su inserción en los sectores públicos, productivo, social y de investigación, con objeto de que su actuación contribuya a la solución de problemas y satisfacción de necesidades regionales, estatales y nacionales.

##### **Ejercicio Fiscal**

El ejercicio fiscal de la Universidad Mexiquense del Bicentenario, comprende el periodo del 01 de enero de 2016 al 31 de diciembre de 2016.

##### **Régimen Jurídico**

El régimen fiscal para las entidades públicas del Estado de México es el correspondiente a personas morales con fines no lucrativos y sus obligaciones fiscales se determinan conforme al objetivo y funciones asignadas en la Constitución Política del Estado Libre y Soberano de México, en la Ley que les da origen o en su Decreto de Creación, salvo los casos en que se realicen actividades distintas a la prestación de servicios públicos.

##### **Consideraciones Fiscales del Ente.**

La Universidad tributa conforme al Título III de la Ley del Impuesto sobre la Renta, del régimen de las personas morales con fines no lucrativos, por lo tanto, no es sujeta del Impuesto Sobre la



Renta, por ser una persona moral no contribuyente. La Ley del Impuesto Sobre la Renta, en su artículo 86, establece que estas entidades solo tendrán la obligación de retener y enterar el impuesto al exigir la documentación que reúna los requisitos fiscales cuando hagan pagos a terceros y estén obligados a ello en términos de la citada Ley.

**Estructura Organizacional Básica**

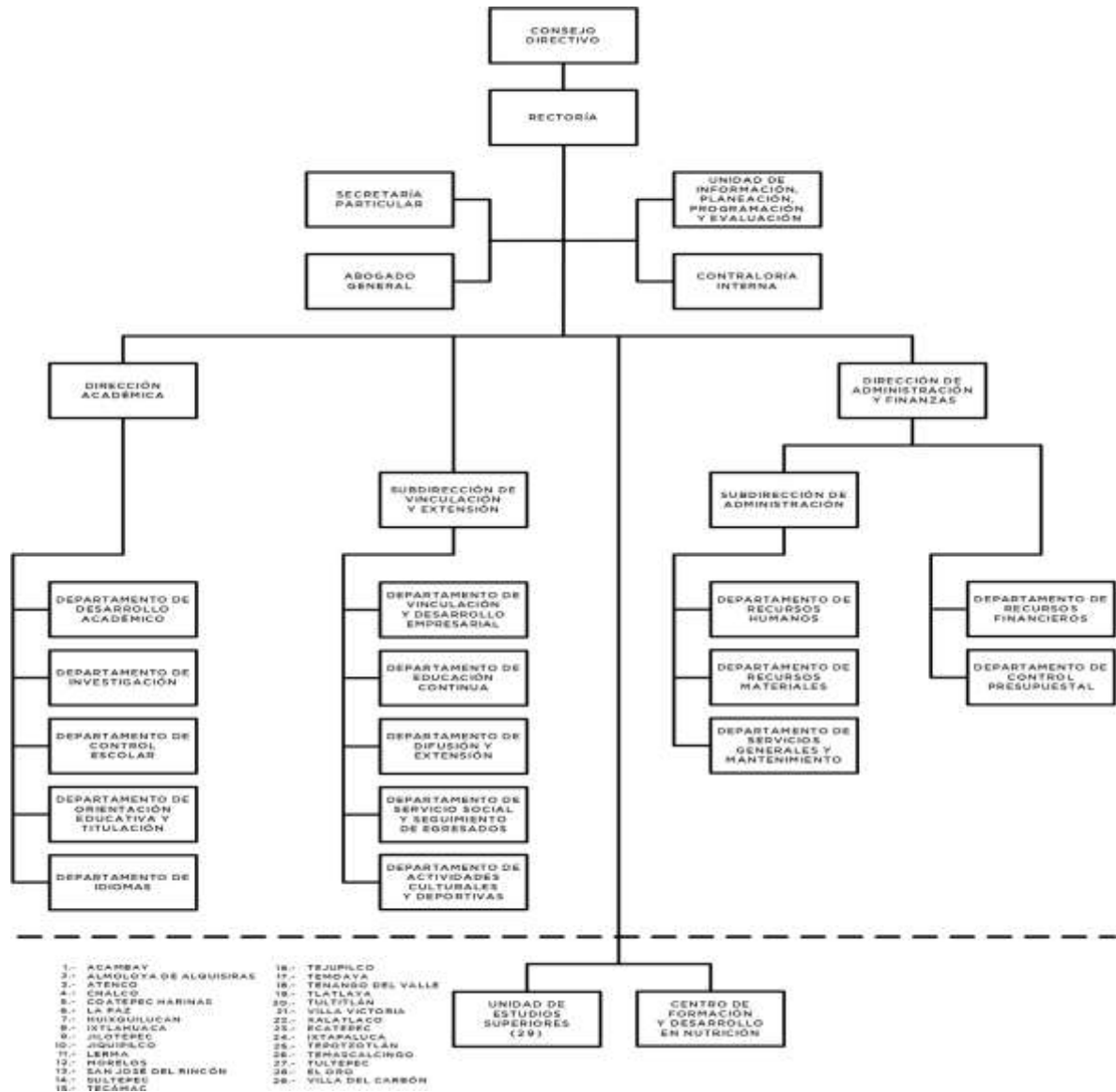

**Fideicomisos, mandatos y análogos de los cuales es fideicomitente o fideicomisario**

Al 31 de diciembre de 2016 la Universidad Mexiquense del Bicentenario, no cuenta con Fideicomisos.

## 5. BASES DE PREPARACIÓN DE LOS ESTADOS FINANCIEROS

Los estados financieros fueron formulados conforme a los Postulados Básicos de Contabilidad Gubernamental y criterios contables establecidos en el Manual Único de Contabilidad Gubernamental para las Dependencias y Entidades Públicas del Gobierno y Municipios del Estado de México y sus Adecuaciones al Clasificador por Objeto del Gasto, en acuerdo con el Consejo Nacional de Armonización Contable (CONAC).

## 6. POLÍTICAS DE CONTABILIDAD SIGNIFICATIVAS

Tomando como referencia la NIF B-10 emitida por el Consejo Mexicano para la Investigación y Desarrollo de Normas de Información Financiera, A.C. y considerando que en los últimos 7 años la inflación en la economía mexicana no ha rebasado el 10% anual, se ha decidido no aplicar el procedimiento de revaluación de los estados financieros de los entes gubernamentales.

### Marco Laboral

El personal de la Universidad Mexiquense del Bicentenario, goza de la seguridad social que instituye la Ley de Seguridad Social para los Servidores Públicos del Estado de México y Municipios.

### Régimen Fiscal

El régimen fiscal para la Universidad Mexiquense del Bicentenario, es el correspondiente a personas morales con fines no lucrativos, por su estructura jurídica y actividad que desarrolla, está sujeto básicamente a lo siguiente:

- **Contribuciones Federales:** No es causante del Impuesto Sobre la Renta (ISR). Respecto al Impuesto al Valor Agregado (IVA), el pagado por la adquisición de servicios se registra como gastos de operación y el pagado por la adquisición de bienes (activo fijo), se incorpora como parte del mismo bien. Es retenedor del ISR sobre sueldos y salarios y servicios profesionales (honorarios).
- **Contribuciones Locales:** Dentro de sus obligaciones, la Universidad Mexiquense del Bicentenario, está sujeto al Impuesto Sobre Erogaciones por Remuneraciones al Trabajo (3 por ciento sobre nóminas).

## 7. POSICIÓN EN MONEDA EXTRANJERA Y PROTECCIÓN POR RIESGO CAMBIARIO

No Aplica.

## 8. REPORTE ANALÍTICO DEL ACTIVO

Los activos fijos se registran originalmente a su costo de adquisición según corresponda, en el caso de bienes muebles recibidos en donación, se registran en su valor de avalúo o de donación.

Los bienes muebles adquiridos a un costo igual o mayor a 35 veces el Salario Mínimo General del Distrito Federal, se registran contablemente como un aumento en el activo y se incluye en el Sistema de Control Patrimonial (SICOPA-WEB); y aquellas con un importe menor se registran contablemente como un gasto. En ambos casos se afecta el presupuesto de egresos en la partida y programa correspondiente. Para efecto del control administrativo, las adquisiciones de bienes muebles con igual o mayor a 17 veces el Salario Mínimo General de la Ciudad de México, pero menor a los 35 veces el Salario Mínimo General de la Ciudad de México; y la adquisición de

bienes muebles con un costo menor a 17 veces el Salario Mínimo General de la Ciudad de México, se considerarán como bienes no inventariables.

La depreciación de los activos no circulantes, se calcula sobre valores de inversión por el método de línea recta a partir del mes siguiente a que se adquieren o entran en operación los bienes respectivos; aplicando los porcentos establecidos en el Manual Único de Contabilidad Gubernamental para las dependencias y entidades públicas del Gobierno y Municipios de Estado de México.

BIENES	% ANUAL
VEHÍCULOS	10 %
EQUIPO DE CÓMPUTO	20 %
MOBILIARIO Y EQUIPO DE OFICINA	3 %
EDIFICIOS	2 %
MAQUINARIA	10 %
EL RESTO	10 %

## 9. FIDEICOMISOS, MANDATOS Y ANÁLOGOS

Al 31 de diciembre de 2016 la Universidad Mexiquense del Bicentenario, no cuenta con Fideicomisos.

## 10. REPORTE DE RECAUDACIÓN

Del total de los ingresos recaudados al 31 de diciembre del 2016, se reportan de la siguiente manera:

CONCEPTO	IMPORTE
SUBSIDIO ESTATAL	168,178.1
SUBSIDIO FEDERAL	70,965.9
PROEXOES	34,454.2
PRODEP	744.0
PFCE	631.0
RECURSO FEDERAL EXTRAORDINARIO	1,400.0
FAM	7,226.9
<b>TOTAL RECAUDADO</b>	<b>283,600.1</b>

## 11. INFORMACIÓN SOBRE LA DEUDA Y EL REPORTE ANALÍTICO DE LA DEUDA

No aplica

## 12. CALIFICACIONES OTORGADAS

No aplica

## 13. PROCESO DE MEJORA

La Universidad Mexiquense del Bicentenario, con base en las observaciones y sugerencias emitidas en su caso por las instancias de control y fiscalización, así como su responsabilidad sobre la objetividad, confiabilidad, oportunidad, en la preparación y presentación de la información financiera y toma de decisiones sobre las operaciones, ejecución de programas, ejercicio del presupuesto y cumplimiento de los objetivos institucionales, promueve su seguimiento y los avances para su atención oportuna de conformidad con las sugerencias y en su

caso, medidas correctivas y preventivas, así como acciones de mejora propuestas que eviten su recurrencia y fomente el manejo transparente de los recursos públicos.

#### 14. INFORMACIÓN POR SEGMENTOS

No aplica

#### 15. EVENTOS POSTERIORES AL CIERRE

No aplica

#### 16. PARTES RELACIONADAS

No aplica

#### 17. RESPONSABILIDAD SOBRE LA PRESENTACIÓN RAZONABLE DE LOS ESTADOS FINANCIEROS.

**“Bajo protesta de decir verdad declaramos que los Estados Financieros y sus notas, son razonablemente correctos y son responsabilidad del emisor”.**

El Despacho Cruz Mondragón y Asociados, S.C., dictaminó los Estados Financieros de la Universidad Mexiquense del Bicentenario al 31 de diciembre de 2016, informando que presentan razonablemente, en todos los aspectos importantes, la situación financiera de la UMB.

# INFORMACIÓN PRESUPUESTARIA



U M B

Universidad Mexiquense del Bicentenario  
Estado Analítico de Ingresos  
Del 1 de Enero al 31 de Diciembre de 2016  
(Miles de pesos)

Rubro de Ingresos	Ingreso					Diferencia (6= 5 - 1)
	Estimado	Ampliaciones y Reducciones	Modificado	Devengado	Recaudado	
	(1)	(2)	(3= 1 + 2)	(4)	(5)	
Impuestos			.0			.0
Cuotas y Aportaciones de Seguridad Social			.0			.0
Contribuciones de Mejoras			.0			.0
Derechos			.0			.0
Productos	.0	.0	.0	.0	3,559.8	3,559.8
Corriente	.0	.0	.0	.0	3,559.8	3,559.8
Capital			.0			.0
Aprovechamientos	.0	182,885.2	182,885.2	.0	194,192.4	194,192.4
Corriente	.0	182,885.2	182,885.2	.0	194,192.4	194,192.4
Capital			.0			.0
Ingresos por Ventas de Bienes y Servicios	61,932.0	-61,932.0	.0	.0	.0	-61,932.0
Participaciones y Aportaciones			.0			.0
Transferencias, Asignaciones, Subsidios y Otras Ayudas	175,028.4	114,794.2	289,822.6	469.9	283,130.2	108,101.8
Ingresos Derivados de Financiamientos	.0	127,328.9	127,328.9	.0	179,373.3	179,373.3
<b>Total</b>	<b>236,960.4</b>	<b>363,076.3</b>	<b>600,036.7</b>	<b>469.9</b>	<b>660,255.7</b>	<b>423,295.3</b>
				<b>Ingresos excedentes'</b>		<b>423,295.3</b>

Estado Analítico de Ingresos Por Fuente de Financiamiento	Ingreso					Diferencia (6= 5 - 1)
	Estimado	Ampliaciones y Reducciones	Modificado	Devengado	Recaudado	
	(1)	(2)	(3= 1 + 2)	(4)	(5)	
<b>Ingresos del Gobierno</b>	.0	.0	.0	.0	.0	.0
Impuestos			.0			.0
Contribuciones de Mejoras			.0			.0
Derechos			.0			.0
Productos	.0	.0	.0	.0	.0	.0
Corriente			.0		.0	.0
Capital			.0			.0
Aprovechamientos	.0	.0	.0	.0	.0	.0
Corriente		.0	.0	.0	.0	.0
Capital			.0			.0
Participaciones y Aportaciones			.0			.0
Transferencias, Asignaciones, Subsidios y Otras Ayudas			.0			.0
<b>Ingresos de Organismos y Empresas</b>	<b>236,960.4</b>	<b>235,747.4</b>	<b>472,707.8</b>	<b>469.9</b>	<b>480,882.4</b>	<b>243,922.0</b>
Cuotas y Aportaciones de Seguridad Social			.0			.0
Ingresos por Ventas de Bienes y Servicios	61,932.0	120,953.2	182,885.2	.0	197,752.2	135,820.2
Transferencias, Asignaciones, Subsidios y Otras Ayudas	175,028.4	114,794.2	289,822.6	469.9	283,130.2	108,101.8
<b>Ingresos Derivados de Financiamiento</b>	<b>.0</b>	<b>127,328.9</b>	<b>127,328.9</b>	<b>.0</b>	<b>179,373.3</b>	<b>179,373.3</b>
Ingresos Derivados de Financiamientos	.0	127,328.9	127,328.9	.0	179,373.3	179,373.3
<b>Total</b>	<b>236,960.4</b>	<b>363,076.3</b>	<b>600,036.7</b>	<b>469.9</b>	<b>660,255.7</b>	<b>423,295.3</b>
				<b>Ingresos excedentes'</b>		<b>423,295.3</b>

**CUENTA PÚBLICA DEL GOBIERNO, ORGANISMOS AUXILIARES Y AUTÓNOMOS DEL ESTADO DE MÉXICO 2016**

Universidad Mexiquense del Bicentenario							
INGRESOS							
(Miles de Pesos)							
INGRESOS	PREVISTO	PRESUPUESTO 2016		TOTAL AUTORIZADO	RECAUDADO	VARIACIÓN	
		ASIGNACIONES Y/O AMPLIACIONES	REDUCCIONES Y/O DISMINUCIONES			IMPORTE	%
<b>INGRESOS DE GESTIÓN</b>	<b>61,932.0</b>		<b>61,932.0</b>				
Ingresos Por Ventas de Bienes y Servicios	61,932.0		61,932.0				
<b>PARTICIPACIONES, APORTACIONES, TRANSFERENCIAS, ASIGNACIONES, SUBSIDIOS Y OTRAS AYUDAS</b>	<b>167,801.5</b>	<b>116,923.2</b>	<b>2,129.0</b>	<b>282,595.7</b>	<b>276,373.2</b>	<b>6,222.5</b>	<b>2.2</b>
Subsidio	167,801.5	116,923.2	2,129.0	282,595.7	276,373.2	6,222.5	2.2
<b>OTROS INGRESOS Y BENEFICIOS</b>		<b>310,214.1</b>		<b>310,214.1</b>	<b>377,125.5</b>	<b>-66,911.4</b>	<b>-21.6</b>
Ingresos Financieros					3,559.8	43,191.9	
Disponibilidad Financiera		46,751.7		46,751.7	46,751.7		
Pasivos Pendientes de Liquidar al Cierre del Ejercicio					132,621.6	-132,621.6	
Pasivos Derivados de Erogaciones Devengadas y Pendientes de Pago de Ejercicios Anteriores		80,577.2		80,577.2		80,577.2	100.0
Ingresos Diversos		182,885.2		182,885.2	194,192.4	-11,307.2	-6.2
<b>SUBTOTAL</b>	<b>229,733.5</b>	<b>427,137.3</b>	<b>64,061.0</b>	<b>592,809.8</b>	<b>653,498.7</b>	<b>-60,688.9</b>	<b>-10.2</b>
<b>Programa de Acciones para el Desarrollo (PAD)</b>	<b>7,226.9</b>			<b>7,226.9</b>	<b>7,226.9</b>		
<b>TOTAL</b>	<b>236,960.4</b>	<b>427,137.3</b>	<b>64,061.0</b>	<b>600,036.7</b>	<b>660,725.6</b>	<b>-60,688.9</b>	<b>-10.1</b>

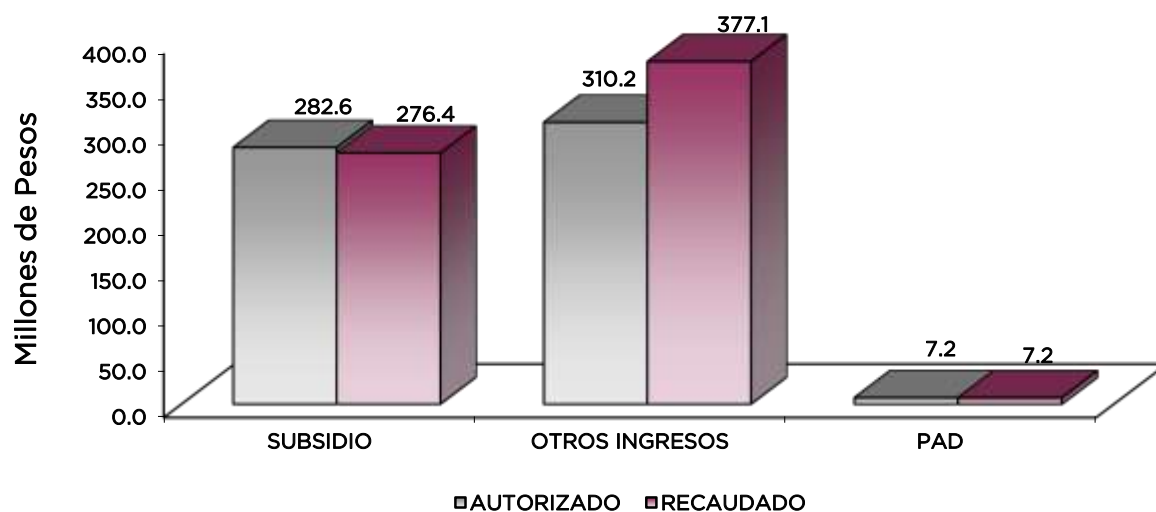



## NOTAS AL PRESUPUESTO DE INGRESOS

### INGRESOS

Se previó recaudar ingresos por 236 millones 960.4 miles de pesos, se dieron ampliaciones durante el ejercicio por 363 millones 76.3 miles de pesos, obteniendo un total autorizado de 600 millones 36.7 miles de pesos. El importe recaudado fue por 660 millones 725.6 miles de pesos, por lo que se tuvo una variación de más por 60 millones 688.9 miles de pesos, lo cual representó 10.2 por ciento al monto previsto.

La variación se dio principalmente en Otros Ingresos y Beneficios.

### INGRESOS DE GESTIÓN

Se previó recaudar ingresos por servicios por 61 millones 932 mil pesos, posteriormente realizó una reducción de esta cantidad al rubro de Participaciones, Aportaciones, Transferencias, Asignaciones, Subsidios y Otras Ayudas.

Los ingresos corresponden a las cuotas de los servicios escolares que presta la Institución y por los ingresos por bienes y servicios recaudados a través de la Caja General de Gobierno, mismos que fueron considerados como parte del subsidio estatal.

### PARTICIPACIONES, APORTACIONES, TRANSFERENCIAS, ASIGNACIONES SUBSIDIOS Y OTRAS AYUDAS

Se tuvo previsto recaudar 167 millones 801.5 miles de pesos, posteriormente, se dieron ampliaciones y reducciones por 114 millones 794.2 miles de pesos, obteniendo un total autorizado por 282 millones 595.7 miles de pesos, lográndose recaudar 276 millones 373.2 miles de pesos, por lo que se tuvo una variación de 6 millones 222.5 miles de pesos, que representó el 2.2 por ciento del monto autorizado.

### OTROS INGRESOS Y BENEFICIOS

En este rubro se tuvieron ampliaciones por 310 millones 214.1 miles de pesos, de los cuales 46 millones 751.7 miles de pesos corresponden a Disponibilidades Financieras; 80 millones 577.2 miles de pesos a Pasivos Derivados de Erogaciones Devengadas y Pendientes de Pago de Ejercicios Anteriores y 182 millones 885.2 miles de pesos a Ingresos Diversos, recaudándose 377 millones 125.5 miles de pesos, otorgados principalmente por convenios celebrados durante el ejercicio, obteniendo una variación por 66 millones 911.4 miles de pesos, que representó el 21.6 por ciento respecto al monto autorizado.

### PROGRAMA DE ACCIONES PARA EL DESARROLLO (PAD)

Se tuvo autorizado y recaudado para este concepto 7 millones 226.9 miles de pesos, de los cuales 6 millones 123.5 miles de pesos son para el mantenimiento de las 30 Unidades de Estudios Superiores que integran a la Universidad Mexiquense del Bicentenario, 27.8 miles de pesos para equipamiento y 1 millón 75.4 miles de pesos para el equipamiento del Centro de Formación y Desarrollo en Nutrición (CEFODEN).

**CUENTA PÚBLICA DEL GOBIERNO, ORGANISMOS AUXILIARES Y AUTÓNOMOS DEL ESTADO DE MÉXICO 2016**

**Universidad Mexiquense del Bicentenario  
Estado Analítico del Ejercicio del Presupuesto de Egresos  
Clasificación por Objeto del Gasto (Capítulo y Concepto)  
Del 1 de Enero al 31 de Diciembre de 2016  
(Miles de Pesos)**

Concepto	Egresos					Subejercicio 6 = ( 3 - 4 )
	Aprobado	Ampliaciones/ (Reducciones)	Modificado	Devengado	Pagado	
	1	2	3 = ( 1 + 2 )	4	5	
<b>Servicios Personales</b>	<b>183,406.5</b>	<b>9,765.0</b>	<b>193,171.5</b>	-	<b>189,426.5</b>	<b>193,171.5</b>
Remuneraciones al Personal de Carácter Permanente	108,592.8	10,055.4	118,648.2	-	115,043.6	118,648.2
Remuneraciones al Personal de Carácter Transitorio	2,850.3	1,271.8	1,578.5	-	1,578.5	1,578.5
Remuneraciones Adicionales y Especiales	37,191.1	1,359.2	38,550.3	-	38,550.3	38,550.3
Seguridad Social	25,921.8	976.2	26,898.0	-	26,898.0	26,898.0
Otras Prestaciones Sociales y Económicas	8,821.7	1,343.1	7,478.6	-	7,349.4	7,478.6
Previsiones	-	-	-	-	-	-
Pago de Estímulos a Servidores Públicos	28.8	10.9	17.9	-	17.9	17.9
<b>Materiales y Suministros</b>	<b>6,181.9</b>	<b>16,111.8</b>	<b>22,293.7</b>	<b>4,599.2</b>	<b>7,381.9</b>	<b>17,694.5</b>
Materiales de Administración, Emisión de Documentos y Artículos Oficiales	3,444.3	1,522.5	4,966.8	461.8	3,506.1	4,505.0
Alimentos y Utensilios	43.2	60.1	103.3	5.0	81.2	98.3
Materias Primas y Materiales de Producción y Comercialización	231.7	1,136.0	1,367.7	70.0	1,295.6	1,297.7
Materiales y Artículos de Construcción y de Reparación	505.6	10,657.5	11,163.1	2,808.6	163.8	8,354.5
Productos Químicos, Farmacéuticos y de Laboratorio	18.1	470.8	488.9	341.1	139.1	147.8
Combustibles, Lubrificantes y Aditivos	1,642.4	-	1,642.4	-	1,467.7	1,642.4
Vestuario, Blancos, Prendas de Protección y Artículos Deportivos	146.0	860.8	1,006.8	396.0	273.3	610.8
Materiales y Suministros Para Seguridad	-	0.1	0.1	-	-	0.1
Herramientas, Refacciones y Accesorios Menores	150.6	1,404.0	1,554.6	516.7	455.1	1,037.9
<b>Servicios Generales</b>	<b>27,145.1</b>	<b>209,381.6</b>	<b>236,526.7</b>	<b>44,727.7</b>	<b>175,633.1</b>	<b>191,799.0</b>
Servicios Básicos	3,833.8	3,193.7	7,027.5	3,221.6	3,634.6	3,805.9
Servicios de Arrendamiento	467.2	7,100.8	7,568.0	1,375.8	122.5	6,192.2
Servicios Profesionales, Científicos, Técnicos y Otros Servicios	14,174.5	189,058.2	203,232.7	39,057.9	161,662.6	164,174.8
Servicios Financieros, Bancarios y Comerciales	3,722.2	1,095.5	4,817.7	-	3,602.0	4,817.7
Servicios de Instalación, Reparación, Mantenimiento y Conservación	586.9	4,210.8	4,797.7	94.0	831.6	4,703.7
Servicios de Comunicación Social y Publicidad	245.1	1,142.1	1,387.2	2.2	522.5	1,385.0
Servicios de Traslado y Viáticos	210.1	106.7	316.8	18.8	223.0	298.0
Servicios Oficiales	479.0	22.2	501.2	-	282.5	501.2
Otros Servicios Generales	3,426.3	3,451.6	6,877.9	957.4	4,751.8	5,920.5
<b>Transferencias, Asignaciones, Subsidios y Otras Ayudas</b>	<b>-</b>	<b>4,850.1</b>	<b>4,850.1</b>	<b>1,413.2</b>	<b>3,064.5</b>	<b>3,436.9</b>
Transferencias Internas y Asignaciones al Sector Público	-	-	-	-	-	-
Transferencias al Resto del Sector Público	-	-	-	-	-	-
Subsidios y Subvenciones	-	35.3	35.3	-	35.3	35.3
Ayudas Sociales	-	4,814.8	4,814.8	1,413.2	3,029.2	3,401.6
Pensiones y Jubilaciones	-	-	-	-	-	-
Transferencias a Fideicomisos, Mandatos y Otros Análogos	-	-	-	-	-	-
Transferencias a la Seguridad Social	-	-	-	-	-	-
Donativos	-	-	-	-	-	-
Transferencias al Exterior	-	-	-	-	-	-
<b>Bienes Muebles, Inmuebles e Intangibles</b>	<b>-</b>	<b>20,896.7</b>	<b>20,896.7</b>	<b>19,200.4</b>	<b>1,682.9</b>	<b>1,696.3</b>
Mobiliario y Equipo de Administración	-	9,853.0	9,853.0	9,307.0	545.9	546.0
Mobiliario y Equipo Educativo y Recreativo	-	1,747.6	1,747.6	1,573.2	161.1	174.4
Equipo e Instrumental Médico y de Laboratorio	-	892.5	892.5	892.5	-	-
Vehículos y Equipo de Transporte	-	6,112.5	6,112.5	5,597.1	515.4	515.4
Equipo de Defensa y Seguridad	-	-	-	-	-	-
Maquinaria, Otros Equipos y Herramientas	-	2,291.1	2,291.1	1,830.6	460.5	460.5
Activos Biológicos	-	-	-	-	-	-
Bienes Inmuebles	-	-	-	-	-	-
Activos Intangibles	-	-	-	-	-	-
<b>Inversión Pública</b>	<b>20,226.9</b>	<b>21,493.9</b>	<b>41,720.8</b>	<b>28,720.8</b>	<b>6,602.7</b>	<b>13,000.0</b>
Obra Pública en Bienes de Dominio Público	-	-	-	-	-	-
Obra Pública en Bienes Propios	20,226.9	21,493.9	41,720.8	28,720.8	6,602.7	13,000.0
Proyectos Productivos y Acciones de Fomento	-	-	-	-	-	-
<b>Inversiones Financieras y Otras Provisiones</b>	<b>-</b>	<b>-</b>	<b>-</b>	<b>-</b>	<b>-</b>	<b>-</b>
Inversiones Para el Fomento de Actividades Productivas	-	-	-	-	-	-
Acciones y Participaciones de Capital	-	-	-	-	-	-
Compra de Títulos y Valores	-	-	-	-	-	-
Concesión de Préstamos	-	-	-	-	-	-
Inversiones en Fideicomisos, Mandatos y Otros Análogos	-	-	-	-	-	-
Otras Inversiones Financieras	-	-	-	-	-	-
Provisiones para Contingencias y Otras Erogaciones Especiales	-	-	-	-	-	-
<b>Participaciones y Aportaciones</b>	<b>-</b>	<b>-</b>	<b>-</b>	<b>-</b>	<b>-</b>	<b>-</b>
Participaciones	-	-	-	-	-	-
Aportaciones	-	-	-	-	-	-
Convenios	-	-	-	-	-	-
<b>Deuda Pública</b>	<b>-</b>	<b>80,577.2</b>	<b>80,577.2</b>	<b>-</b>	<b>51,130.3</b>	<b>80,577.2</b>
Amortización de la Deuda Pública	-	-	-	-	-	-
Intereses de la Deuda Pública	-	-	-	-	-	-
Comisiones de la Deuda Pública	-	-	-	-	-	-
Gastos de la Deuda Pública	-	-	-	-	-	-
Costo por Coberturas	-	-	-	-	-	-
Apoyos Financieros	-	-	-	-	-	-
Adeudos de Ejercicios Fiscales Anteriores (Adefas)	-	80,577.2	80,577.2	-	51,130.3	80,577.2
<b>Total del Gasto</b>	<b>236,960.4</b>	<b>363,076.3</b>	<b>600,036.7</b>	<b>98,661.3</b>	<b>434,921.9</b>	<b>501,375.4</b>

**Universidad Mexiquense del Bicentenario**  
**Estado Analítico del Ejercicio del Presupuesto de Egresos**  
**Clasificación Económica (por Tipo de Gasto)**  
**Del 1 de Enero al 31 de Diciembre de 2016**  
**(Miles de Pesos)**

Concepto	Egresos					Subejercicio 6 = ( 3 - 4 )
	Aprobado	Ampliaciones/ (Reducciones)	Modificado	Devengado	Pagado	
	1	2	3 = ( 1 + 2 )	4	5	
Gasto Corriente	216,733.5	240,108.5	456,842.0	50,740.1	375,505.9	406,101.9
Gasto de Capital	20,226.9	42,390.6	62,617.5	47,921.2	8,285.7	14,696.3
Amortización de la Deuda y Disminución de Pasivos		80,577.2	80,577.2		51,130.3	80,577.2
Pensiones y Jubilaciones			-			-
Participaciones			-			-
<b>Total del Gasto</b>	<b>236,960.4</b>	<b>363,076.3</b>	<b>600,036.7</b>	<b>98,661.3</b>	<b>434,921.9</b>	<b>501,375.4</b>

**Universidad Mexiquense del Bicentenario**  
**Estado Analítico del Ejercicio del Presupuesto de Egresos**  
**Clasificación Administrativa**  
**Del 1 de Enero al 31 de Diciembre de 2016**  
**(Miles de Pesos)**

Concepto	Egresos					Subejercicio 6 = ( 3 - 4 )
	Aprobado	Ampliaciones/ (Reducciones)	Modificado	Devengado	Pagado	
	1	2	3 = ( 1 + 2 )	4	5	
Entidades Paraestatales y Fideicomisos No Empresariales y No Financieros	236,960.4	363,076.3	600,036.7	98,661.3	434,921.9	501,375.4
Instituciones Públicas de Seguridad Social	-	-	-	-	-	-
Entidades Paraestatales Empresariales No Financieras con Participación Estatal Mayoritaria	-	-	-	-	-	-
Entidades Paraestatales Empresariales Financieras Monetarias con Participación Estatal Mayoritaria	-	-	-	-	-	-
Entidades Paraestatales Empresariales Financieras No Monetarias con Participación Estatal Mayoritaria	-	-	-	-	-	-
Fideicomisos Financieros Públicos con Participación Estatal Mayoritaria	-	-	-	-	-	-
<b>Total del Gasto</b>	<b>236,960.4</b>	<b>363,076.3</b>	<b>600,036.7</b>	<b>98,661.3</b>	<b>434,921.9</b>	<b>501,375.4</b>

**Universidad Mexiquense del Bicentenario**  
**Estado Analítico del Ejercicio del Presupuesto de Egresos**  
**Clasificación Administrativa**  
**Del 1 de Enero al 31 de Diciembre de 2016**  
**(Miles de pesos)**

Concepto	Egresos					Subejercicio 6 = ( 3 - 4 )
	Aprobado	Ampliaciones/ (Reducciones)	Modificado	Devengado	Pagado	
	1	2	3 = ( 1 + 2 )	4	5	
205BO Universidad Mexiquense del Bicentenario	236,960.4	363,076.3	600,036.7	98,661.3	434,921.9	501,375.4
			-			-
<b>Total del Gasto</b>	<b>236,960.4</b>	<b>363,076.3</b>	<b>600,036.7</b>	<b>98,661.3</b>	<b>434,921.9</b>	<b>501,375.4</b>

**CUENTA PÚBLICA DEL GOBIERNO, ORGANISMOS AUXILIARES Y AUTÓNOMOS DEL ESTADO DE MÉXICO 2016**

**Universidad Mexiquense del Bicentenario  
Estado Analítico del Ejercicio del Presupuesto de Egresos  
Clasificación Administrativa  
Del 1 de Enero al 31 de Diciembre de 2016  
(Miles de pesos)**

Concepto	Egresos					Subejercicio 6 = ( 3 - 4 )
	Aprobado	Ampliaciones/ (Reducciones)	Modificado	Devengado	Pagado	
	1	2	3 = (1 + 2)	4	5	
Poder Ejecutivo	236,960.4	363,076.3	600,036.7	98,661.3	434,921.9	501,375.4
Poder Legislativo						
Poder Judicial						
Órganos Autónomos						
<b>Total del Gasto</b>	<b>236,960.4</b>	<b>363,076.3</b>	<b>600,036.7</b>	<b>98,661.3</b>	<b>434,921.9</b>	<b>501,375.4</b>

**Universidad Mexiquense del Bicentenario  
Estado Analítico del Ejercicio del Presupuesto de Egresos  
Clasificación Funcional (Finalidad y Función)  
Del 1 de Enero al 31 de Diciembre 2016  
(Miles de Pesos)**

Concepto	Egresos					Subejercicio 6 = ( 3 - 4 )
	Aprobado	Ampliaciones/ (Reducciones)	Modificado	Devengado	Pagado	
	1	2	3 = (1 + 2)	4	5	
<b>Gobierno</b>	70.4	-	70.4	-	32.8	70.4
Legislación						
Justicia						
Coordinación de la Política de Gobierno	70.4		70.4		32.8	70.4
Relaciones Exteriores						
Asuntos Financieros y Hacendarios						
Seguridad Nacional						
Asuntos de Orden Público y de Seguridad Interior						
Otros Servicios Generales						
<b>Desarrollo Social</b>	<b>236,890.0</b>	<b>282,499.1</b>	<b>519,389.1</b>	<b>98,661.3</b>	<b>383,758.8</b>	<b>420,727.8</b>
Protección Ambiental						
Vivienda y Servicios a la Comunidad						
Salud						
Recreación, Cultura y Otras Manifestaciones Sociales						
Educación	236,890.0	282,499.1	519,389.1	98,661.3	383,758.8	420,727.8
Protección Social						
Otros Asuntos Sociales						
<b>Desarrollo Económico</b>	-	-	-	-	-	-
Asuntos Económicos, Comerciales y Laborales en General						
Agropecuaria, Silvicultura, Pesca y Caza						
Combustibles y Energía						
Minería, Manufacturas y Construcción						
Transporte						
Comunicaciones						
Turismo						
Ciencia, Tecnología e Innovación						
Otras Industrias y Otros Asuntos Económicos						
<b>Otras no Clasificadas en Funciones Anteriores</b>	-	<b>80,577.2</b>	<b>80,577.2</b>	-	<b>51,130.3</b>	<b>80,577.2</b>
Transacciones de la Deuda Pública / Costo Financiero de la Deuda						
Transferencias, Participaciones y Aportaciones entre Diferentes Niveles y Órdenes de Gobierno						
Saneamiento del Sistema Financiero						
Adeudos de Ejercicios Fiscales Anteriores		80,577.2	80,577.2		51,130.3	80,577.2
<b>Total del Gasto</b>	<b>236,960.4</b>	<b>363,076.3</b>	<b>600,036.7</b>	<b>98,661.3</b>	<b>434,921.9</b>	<b>501,375.4</b>

**Universidad Mexiquense del Bicentenario**  
**Endeudamiento Neto**  
**Del 1 de Enero al 31 de Diciembre de 2016**  
 (Miles de Pesos)

Identificación de Crédito o Instrumento	Contratación/Colocación	Amortización	Endeudamiento Neto
	A	B	C = A - B
<b>Creditos Bancarios</b>			
			-
			-
			-
			-
			-
			-
			-
<b>Total Créditos Bancarios</b>		-	-
<b>Otros Instrumentos de Deuda</b>			
			-
			-
			-
			-
			-
			-
<b>Total Otros Instrumentos de Deuda</b>	-	-	-
<b>TOTAL</b>	-	-	-

NO Aplica

**Universidad Mexiquense del Bicentenario**  
**Intereses de la Deuda**  
**Del 1 de Enero al 31 de Diciembre de 2016**  
 (Miles de Pesos)

Identificación de Crédito o Instrumento	Devengado	Pagado
<b>Créditos Bancarios</b>		
<b>Total de Intereses de Créditos Bancarios</b>	-	-
<b>Otros Instrumentos de Deuda</b>		
<b>Total de Intereses de Otros Instrumentos de Deuda</b>	-	-
<b>TOTAL</b>	-	-

NO Aplica

CUENTA PÚBLICA DEL GOBIERNO, ORGANISMOS AUXILIARES Y AUTÓNOMOS DEL ESTADO DE MÉXICO 2016

Universidad Mexiquense del Bicentenario  
EGRESOS POR CAPÍTULO

(Miles de Pesos)

EGRESOS	P R E S U P U E S T O			2 0 1 6		V A R I A C I Ó N	
	PREVISTO	ASIGNACIONES Y/O AMPLIACIONES	REDUCCIONES Y/O DISMINUCIONES	TOTAL AUTORIZADO	EJERCIDO	IMPORTE	%
Servicios Personales	183,406.5	47,313.4	37,548.4	193,171.5	189,426.5	3,745.0	1.9
Materiales y Suministros	6,181.9	17,520.7	1,408.9	22,293.7	11,981.1	10,312.6	46.3
Servicios Generales	27,145.1	214,475.6	5,094.0	236,526.7	220,360.8	16,165.9	6.8
Transferencias, Asignaciones, Subsidios y Otras Ayudas		5,808.0	957.9	4,850.1	4,477.7	372.4	7.7
Bienes Muebles, Inmuebles e Intangibles		20,910.9	14.2	20,896.7	20,883.3	13.4	.1
Inversión Pública	13,000.0	21,493.9		34,493.9	28,096.6	6,397.3	18.5
Deuda Pública		80,577.2		80,577.2	51,130.3	29,446.9	36.5
<b>S U B T O T A L</b>	<b>229,733.5</b>	<b>408,099.7</b>	<b>45,023.4</b>	<b>592,809.8</b>	<b>526,356.3</b>	<b>66,453.5</b>	<b>11.2</b>
<b>INVERSIÓN PÚBLICA</b>							
Programa de Acciones para el Desarrollo (PAD)	7,226.9			7,226.9	7,226.9		
<b>T O T A L</b>	<b>236,960.4</b>	<b>408,099.7</b>	<b>45,023.4</b>	<b>600,036.7</b>	<b>533,583.2</b>	<b>66,453.5</b>	<b>11.1</b>

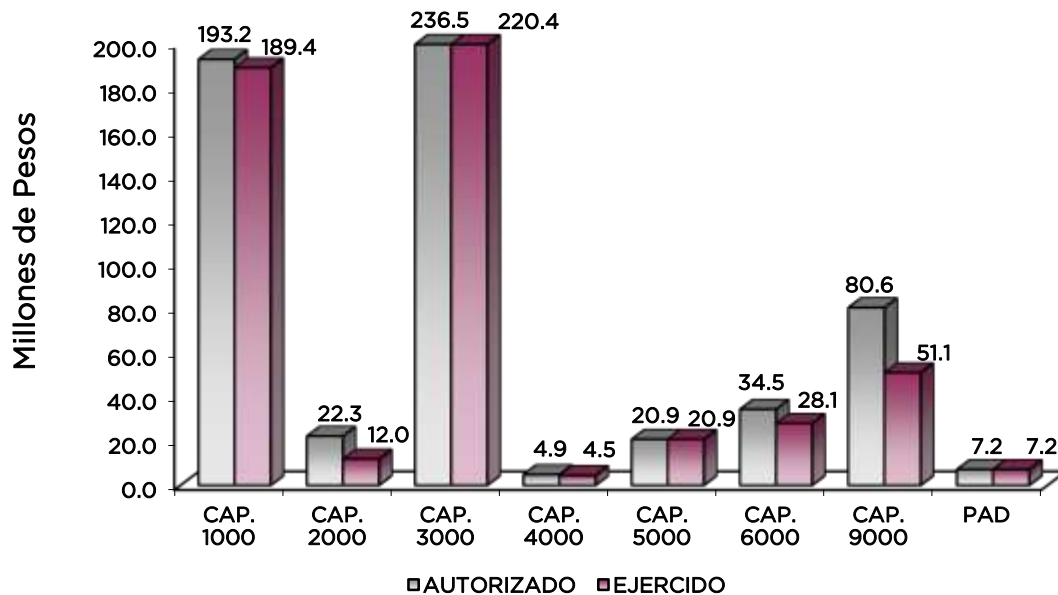

## NOTAS AL PRESUPUESTO DE EGRESOS

### EGRESOS

Se tuvo un presupuesto inicial por 236 millones 960.4 miles de pesos, posteriormente ampliaciones y traspasos netos de más por 363 millones 76.3 miles de pesos, con lo que se determinó un presupuesto modificado de 600 millones 36.7 miles de pesos, de los cuales se ejercieron 533 millones 583.2 miles de pesos, obteniendo una variación de 66 millones 453.5 miles de pesos, equivalente al 11.1 por ciento menos respecto al monto autorizado.

### SERVICIOS PERSONALES

El presupuesto autorizado inicial de este capítulo fue de 183 millones 406.5 miles de pesos, posteriormente se otorgaron ampliaciones y traspasos netos de más por 9 millones 765 mil pesos, obteniendo un presupuesto modificado de 193 millones 171.5 miles de pesos. El importe ejercido fue de 189 millones 426.5 miles de pesos, obteniendo un subejercicio de 3 millones 745 mil pesos, lo que representó el 1.9 por ciento respecto al monto autorizado.

### MATERIALES Y SUMINISTROS

Se tuvo un autorizado inicial de 6 millones 181.9 miles de pesos, posteriormente se autorizaron ampliaciones y traspasos netos de más por 16 millones 111.8 miles de pesos, obteniendo un presupuesto modificado de 22 millones 293.7 miles de pesos de los cuales se ejercieron 11 millones 981.1 miles de pesos, teniendo un subejercicio de 10 millones 312.6 miles de pesos, equivalente al 46.3 por ciento respecto al monto autorizado.

La variación obedece al cumplimiento en la Contención del Gasto y Ahorro Presupuestal del Ejercicio 2016.

### SERVICIOS GENERALES

El presupuesto autorizado inicial de este capítulo fue de 27 millones 145.1 miles de pesos, posteriormente ampliaciones y traspasos netos de más por 209 millones 381.6 miles de pesos, obteniendo un presupuesto modificado de 236 millones 526.7 miles de pesos. El importe ejercido fue de 220 millones 360.8 miles de pesos, obteniendo un subejercicio de 16 millones 165.9 miles de pesos, lo que representó el 6.8 por ciento respecto al monto autorizado.

La variación obedece al cumplimiento en la Contención del Gasto y Ahorro Presupuestal del Ejercicio 2016.

### TRANSFERENCIAS, ASIGNACIONES, SUBSIDIOS Y OTRAS AYUDAS

Se autorizaron ampliaciones y traspasos netos de más por 4 millones 850.1 miles de pesos, determinando el presupuesto modificado por la misma cantidad, de los cuales se ejercieron 4 millones 477.7 miles de pesos, obteniendo un subejercicio de 372.4 miles de pesos, lo que representó el 7.7 por ciento respecto al monto autorizado.

### BIENES MUEBLES, INMUEBLES E INTANGIBLES

Para este Capítulo se autorizaron ampliaciones y traspasos netos de más por 20 millones 896.7 miles de pesos, determinando el presupuesto modificado por la misma cantidad, de los cuales se ejercieron 20 millones 883.3 miles de pesos, obteniendo un subejercicio de 13.4 miles de pesos, lo que representó el 0.1 por ciento respecto al monto autorizado.

## INVERSIÓN PÚBLICA

Inicialmente se autorizó un presupuesto de 13 millones de pesos, posteriormente se autorizaron ampliaciones de más por 21 millones 493.9 miles de pesos, determinándose un presupuesto modificado de 34 millones 493.9 miles de pesos, de los cuales se ejercieron 28 millones 96.6 miles de pesos, obteniendo un subejercicio de 6 millones 397.3 miles de pesos, lo que representó el 18.5 por ciento respecto al monto autorizado, recurso otorgado para la Construcción de espacios educativos para Talleres, Laboratorios y Aulas de las Unidades de Estudios Superiores Jilotepec y Lerma.

## DEUDA PÚBLICA

Se autorizó una ampliación para el pago de pasivos derivados de erogaciones devengadas y pendientes de ejercicios anteriores por 80 millones 577.2 miles de pesos pesos, de los cuales se ejercieron 51 millones 130.3 miles de pesos, obteniendo un subejercicio de 29 millones 446. miles de pesos, lo que representó el 36.5 por ciento respecto al monto autorizado.

## PROGRAMA DE ACCIONES PARA EL DESARROLLO (PAD)

Se autorizaron 7 millones 226.9 miles de pesos, de los cuales se ejercieron en su totalidad para el mantenimiento de las 30 Unidades de Estudios Superiores que integran a la Universidad Mexiquense del Bicentenario y para el equipamiento del Centro de Formación y Desarrollo en Nutrición (CEFODEN).

## INFORMACIÓN PRESUPUESTAL

Universidad Mexiquense del Bicentenario  
EGRESOS POR OBJETO DEL GASTO  
(Miles de Pesos)

CAPÍTULO Y OBJETO DEL GASTO	P R E S U P U E S T O 2 0 1 6					
	PREVISTO	ASIGNACIONES Y/O AMPLIACIONES	REDUCCIONES Y/O DISMINUCIONES	TOTAL AUTORIZADO	EJERCIDO	VARIACIÓN
<b>SERVICIOS PERSONALES</b>	<b>183,406.5</b>	<b>47,313.4</b>	<b>37,548.4</b>	<b>193,171.5</b>	<b>189,426.5</b>	<b>3,745.0</b>
Sueldo Base	38,834.6	2,442.5	5,444.0	35,833.1	32,228.6	3,604.5
Hora clase	69,758.2	19,485.0	6,428.1	82,815.1	82,815.1	.0
Sueldos y salarios compactados al personal eventual	2,850.3	923.0	2,194.7	1,578.6	1,578.6	.0
Prima por Antigüedad	278.1		278.1			
Prima Vacacional	6,453.0	3,567.4	2,984.6	7,035.8	7,035.8	.0
Aguinaldo	18,119.6	5,309.0	4,603.3	18,825.3	18,825.3	.0
Aguinaldo eventuales	292.6	44.8	102.9	234.5	234.5	.0
Vacaciones no Disfrutadas por Finiquito	1,264.0	3.3	1,220.8	46.5	46.4	.1
Gratificación	2,632.6	5,950.4	2,079.3	6,503.7	6,503.7	.0
Gratificación por Convenio	2,701.2	219.0	264.8	2,655.4	2,655.4	.0
Gratificación por productividad	4,493.0	105.9	3,233.5	1,365.4	1,365.4	.0
Labores docentes	957.0	1,185.0	258.2	1,883.8	1,883.7	.1
Cuotas de Servicio de Salud	12,169.4	2,737.1	2,275.4	12,631.1	12,631.1	.0
Cuotas al Sistema Solidario de Reparto	9,029.7	2,045.9	1,703.3	9,372.3	9,372.3	.0
Cuotas del Sistema de Capitalización Individual	2,260.4	294.3	375.2	2,179.5	2,168.2	11.3
Aportación para Financiar los Gastos Generales de Administración de ISSEMyM	1,067.7	164.0	126.5	1,105.2	1,105.2	.0
Riesgo de Trabajo	1,221.8	184.4	143.1	1,263.1	1,263.1	.0
Seguros y Fianzas	172.8	175.6	1.7	346.7	346.8	-1
Cuotas para Fondo de Retiro	367.5	10.0	47.1	330.4	327.9	2.5
Seguro de Separación Individualizado	1,476.0	79.5	107.8	1,447.7	1,437.7	10.0
Liquidaciones por indemnizaciones, por sueldos y salarios caídos	1,264.0	37.3	1,264.0	37.3	20.7	16.6
Otros gastos derivados de convenios		200.0		200.0	100.0	100.0
Dispensa	5,714.2	2,114.2	2,365.3	5,463.1	5,463.1	.0
Reconocimiento a Servidores Públicos	28.8	35.8	46.7	17.9	17.9	.0
<b>MATERIALES Y SUMINISTROS</b>	<b>6,181.9</b>	<b>17,520.7</b>	<b>1,408.9</b>	<b>22,293.7</b>	<b>11,981.1</b>	<b>10,312.6</b>
Materiales y Útiles de Oficina	979.6	54.9	4.8	1,029.7	1,013.7	16.0
Enseres de Oficina		748.8	649.8	99.0	28.8	70.2
Material y Útiles de Imprenta y Reproducción		867.2		867.2		867.2
Materiales y Útiles para el Procesamiento en Equipos y Bienes Informáticos	1,281.7	158.5	21.5	1,418.7	1,373.2	45.5
Material de limpieza	1,183.0		52.9	1,130.1	1,130.0	.1



U M B

CAPÍTULO Y OBJETO DEL GASTO	P R E S U P U E S T O 2 0 1 6					
	PREVISTO	ASIGNACIONES Y/O AMPLIACIONES	REDUCCIONES Y/O DISMINUCIONES	TOTAL AUTORIZADO	EJERCIDO	VARIACIÓN
Material didactico		32.2		32.2	32.2	
Material para identificación y registro		390.0		390.0	390.0	
Productos alimenticios para personas	43.2	62.5	2.3	103.4	86.2	17.2
Productos de cuero, piel, plastico y hule adquiridos como materia prima		4.5	4.5			
Otros productos adquiridos como materia prima	231.7	1,233.2	97.2	1,367.7	1,365.6	2.1
Productos minerales no metalicos	64.3	1,200.0	62.9	1,201.4	439.4	762.0
Cementos y productos de concreto	22.1	1,175.1	3.8	1,193.4	311.6	881.8
Cal, yeso y productos de yeso		32.8		32.8		32.8
Vidrio y productos de vidrio		1,090.0		1,090.0	45.3	1,044.7
Material electrico y electrónico	266.5	2,175.1	131.0	2,310.6	693.4	1,617.2
Articulos metalicos para la construcción		1,139.5		1,139.5	302.6	836.9
Materiales complementarios		1,839.5		1,839.5	449.6	1,389.9
Material de señalización	32.3	3.0	4.2	31.1		31.1
Arboles y plantas de ornato		50.0		50.0	15.8	34.2
Materiales de construcción	120.4	2,052.3	242.7	1,930.0	370.1	1,559.9
Estructuras y manufacturas para todo tipo de construcción		344.6		344.6	344.6	
Sustancias quimicas		26.0		26.0	26.0	
Medicinas y productos farmaceuticos	18.1	11.3		29.4	22.3	7.1
Materiales, accesorios y suministros medicos		354.0		354.0	354.0	
Materiales, accesorios y suministros de laboratorio		76.9		76.9	76.9	
Fibras sinteticas, hules, plasticos y derivados		3.1	.7	2.4	.8	1.6
Otros productos quimicos		.2		.2	.2	
Combustibles, Lubricantes y Aditivos	1,642.4			1,642.4	1,467.7	174.7
Vestuario y uniformes	59.5	203.6	49.8	213.3	213.3	
Prendas de seguridad y protección personal	52.3	100.2		152.5	.2	152.3
Articulos deportivos	34.2	338.1	31.4	340.9	155.8	185.1
Blancos y otros productos textiles		300.0		300.0	300.0	
Prendas de protección		.1		.1		.1
Refacciones, Accesorios y Herramientas	32.2	308.6	7.9	332.9	297.9	35.0
Refacciones y Accesorios Menores de Edificios		4.5		4.5	3.0	1.5
Refacciones y Accesorios menores de mobiliario y equipo de administración, educ		.4		.4	.4	
Refacciones y Accesorios para Equipo de Cómputo	29.1	188.4	2.1	215.4	204.8	10.6
Refacciones y accesorios menores para equipo de transporte	89.0	325.0	33.0	381.0	86.0	295.0
Articulos para la Extinción de Incendios		80.0		80.0	80.0	
Refacciones y accesorios menores de maquinaria y otros equipos		30.2		30.2	30.1	.1
Otros Enseres	.3	516.4	6.4	510.3	269.6	240.7
<b>SERVICIOS GENERALES</b>	<b>27,145.1</b>	<b>214,475.6</b>	<b>5,094.0</b>	<b>236,526.7</b>	<b>220,360.8</b>	<b>16,165.9</b>
Servicio de Energía Eléctrica	2,719.2	76.6		2,795.8	2,795.9	-.1
Gas	162.7	100.0		262.7	250.0	12.7
Servicio de agua	96.8	89.5		186.3	181.4	4.9
Servicio de cloración de agua	57.4			57.4	57.4	
Servicio de Telefonía Convencional	395.5	9.2		404.7	402.3	2.4
Servicio de Telefonía Celular	222.5		58.6	163.9	124.5	39.4
Servicios de Radiolocalización y Telecomunicación	7.4		2.6	4.8		4.8
Servicio de Acceso a Internet	73.4	3,056.8	21.2	3,109.0	3,100.2	8.8
Servicio Postal y Telegráfico	98.9	3.5	59.5	42.9	1.9	41.0
Arrendamiento de Edificios y Locales	122.5			122.5	122.5	
Arrendamiento de Vehículos						
Arrendamiento de Activos Intangibles	344.7	8,413.0	1,312.2	7,445.5	1,375.8	6,069.7
Asesorías Asociadas a Convenios o Acuerdos	82.4	74.4		156.8	103.6	53.2
Servicios informaticos		1,869.9		1,869.9	700.7	1,169.2
Capacitación	206.0	43.9	50.0	199.9	199.9	
Servicios de investigación, científica y desarrollo		28.7	1.4	27.3	15.2	12.1
Servicios de Apoyo Administrativo y Fotocopiado	301.3	273.7		575.0	575.0	
Impresión de Documentos Oficiales para la Prestación de Servicios Públicos, Identificación, Formatos Administrativos y Fiscales, Formas Valoradas, Certificados y Títulos	836.5	954.2	78.7	1,712.0	1,042.3	669.7
Servicios de Impresión de Documentos Oficiales	145.6	679.4	27.6	797.4	189.3	608.1
Servicios de Vigilancia	12,602.7	4,995.1	167.2	17,430.6	17,430.6	.0
Servicios Profesionales		180,463.9		180,463.9	180,463.9	
Servicios Bancarios y Financieros		1,436.8	201.1	1,235.7	691.1	544.6
Seguros y Fianzas	3,722.2	1,438.7	1,581.9	3,579.0	2,908.0	671.0
Fletes y Maniobras		2.9		2.9	2.9	
Reparación y Mantenimiento de Inmuebles	80.6	167.2	68.5	179.3	177.6	1.7
Adaptación de Locales, Almacenes, Bodegas y Edificios		88.8		88.8	88.8	
Reparación, Mantenimiento e Instalación de Mobiliario y Equipo y Equipo de Ofici	80.6		40.8	39.8	25.9	13.9
Reparación, Instalación y Mantenimiento de Bienes Informaticos	11.6	81.5	2.1	91.0	91.0	
Reparación y Mantenimiento de Vehículos Terrestres, Aéreos y Lacustres	361.5	205.2	80.6	486.1	445.0	41.1
Reparación, Instalación y Mantenimiento de Maquinaria, Equipo Industrial y Diver		40.9	17.1	23.8	23.8	.0
Servicios de Lavandería, Limpieza e Higiene	45.4			45.4	28.7	16.7
Servicios de Fumigación	7.2	3,847.2	10.9	3,843.5	44.8	3,798.7
Gastos de Publicidad y Propaganda		145.5		145.5	145.5	
Publicaciones Oficiales y de Información en General para Difusión	245.1	2.4	11.1	236.4	236.4	
Gastos de Publicidad en Materia Comercial		1,000.0		1,000.0	137.5	862.5
Servicios de Fotografía		5.3		5.3	5.3	
Transportación Aerea		38.4		38.4	25.5	12.9
Gastos de Traslado por Vía Terrestre	210.1	51.8	7.9	254.0	191.9	62.1

**CUENTA PÚBLICA DEL GOBIERNO, ORGANISMOS AUXILIARES Y AUTÓNOMOS DEL ESTADO DE MÉXICO 2016**

CAPÍTULO Y OBJETO DEL GASTO	P R E S U P U E S T O 2 0 1 6					
	PREVISTO	ASIGNACIONES Y/O AMPLIACIONES	REDUCCIONES Y/O DISMINUCIONES	TOTAL AUTORIZADO	EJERCIDO	VARIACIÓN
Viaticos en el extranjero		24.4		24.4	24.4	
Gastos de Ceremonias Oficiales y de Orden Social	15.4		13.9	1.5		1.5
Congresos y Convenciones		36.1		36.1	36.1	
Exposiciones y Ferias	463.6			463.6	246.4	217.2
Otros Impuestos y Derechos	237.4	2,901.6	1,269.1	1,869.9	806.5	1,063.4
Impuesto sobre Erogaciones por Remuneraciones al Trabajo Personal	3,119.0	1,754.6		4,873.6	4,873.6	
Cuotas y Suscripciones		6.5		6.5	6.5	
Gastos de Servicios Menores	56.3	68.0	10.0	114.3	22.1	92.2
Subcontratación de Servicios con Terceros	13.6			13.6	.5	13.1
<b>TRANSFERENCIAS, ASIGNACIONES, SUBSIDIOS Y OTRAS AYUDAS</b>		<b>5,808.0</b>	<b>957.9</b>	<b>4,850.1</b>	<b>4,477.7</b>	<b>372.4</b>
Subsidios para Capacitación y Becas		350.6	315.3	35.3	35.3	
Gastos por Servicios de Traslado de Personas		1,848.2	439.9	1,408.3	1,408.3	
Becas		2,211.0	202.7	2,008.3	1,635.9	372.4
Instituciones Educativas		454.2		454.2	454.2	
Ayudas Sociales a Actividades Científicas o Académicas		944.0		944.0	944.0	
<b>BIENES MUEBLES, INMUEBLES E INTANGIBLES</b>		<b>20,910.9</b>	<b>14.2</b>	<b>20,896.7</b>	<b>20,883.3</b>	<b>13.4</b>
Muebles y Enseres		1,779.2		1,779.2	1,779.2	
Muebles, excepto de Oficina y Estantería		11.0		11.0	11.0	
Bienes Informáticos		7,876.8	13.7	7,863.1	7,863.1	
Otros Equipos Eléctricos y Electrónicos de Oficina		199.7		199.7	199.7	
Equipos y Aparatos Audiovisuales		1,713.7	.5	1,713.2	1,699.8	13.4
Equipo de Foto, Cine y Grabación		34.4		34.4	34.4	
Equipo Médico y de Laboratorio		892.5		892.5	892.5	
Vehículos y Equipo de Transporte Terrestre		6,112.5		6,112.5	6,112.5	
Equipo y Aparatos para Comunicación, Telecomunicación y Radio		59.2		59.2	59.2	
Herramientas, Maquinaria Herramienta y Equipo		134.2		134.2	134.2	
Instrumentos y Aparatos Especializados y de Precisión		1,581.4		1,581.4	1,581.4	
Maquinaria y Equipo Diverso		516.3		516.3	516.3	
<b>INVERSIÓN PÚBLICA</b>	<b>13,000.0</b>	<b>21,493.9</b>		<b>34,493.9</b>	<b>28,096.6</b>	<b>6,397.3</b>
Obra Estatal o Municipal	13,000.0			13,000.0		
Transferencias a Organismos Auxiliares y Subsidios a Municipios		21,493.9		21,493.9	28,096.6	6,397.3
<b>DEUDA PÚBLICA</b>		<b>80,577.2</b>		<b>80,577.2</b>	<b>51,130.3</b>	<b>29,446.9</b>
Por el Ejercicio Inmediato Anterior		80,577.2		80,577.2	51,130.3	29,446.9
<b>SUBTOTAL</b>	<b>229,733.5</b>	<b>408,099.7</b>	<b>45,023.4</b>	<b>592,809.8</b>	<b>526,356.3</b>	<b>66,453.5</b>
<b>INVERSIÓN PÚBLICA</b>	<b>7,226.9</b>			<b>7,226.9</b>	<b>7,226.9</b>	
<b>Programa de Acciones para el Desarrollo (PAD)</b>	<b>7,226.9</b>			<b>7,226.9</b>	<b>7,226.9</b>	
<b>T O T A L</b>	<b>236,960.4</b>	<b>408,099.7</b>	<b>45,023.4</b>	<b>600,036.7</b>	<b>533,583.2</b>	<b>66,453.5</b>

# INFORMACIÓN PROGRAMÁTICA



U M B

Universidad Mexiquense del Bicentenario  
Gasto por Categoría Programática  
Del 1 de Enero de 2016 al 31 de Diciembre de 2016  
(Miles de Pesos)

Concepto	Egresos					Subejercicio 6=(3 - 4)
	Aprobado	Ampliaciones/ (Reducciones)	Modificado	Devengado	Pagado	
	1	2	3=(1 + 2)	4	5	
<b>Programas</b>	<b>236,960.4</b>	<b>282,499.1</b>	<b>519,459.5</b>	<b>98,661.3</b>	<b>383,791.6</b>	<b>420,798.2</b>
<b>Subsidios: Sector Social y Privado o Entidades Federativas y Municipios</b>	-	-	-	-	-	-
Sujetos o Reglas de Operación			-			-
Otros Subsidios			-			-
<b>Desempeño de las Funciones</b>	<b>236,960.4</b>	<b>282,499.1</b>	<b>519,459.5</b>	<b>98,661.3</b>	<b>383,791.6</b>	<b>420,798.2</b>
Prestación de Servicios Públicos	236,960.4	282,499.1	519,459.5	98,661.3	383,791.6	420,798.2
Provisión de Bienes Públicos			-			-
Planeación, Seguimiento y Evaluación de Políticas Públicas			-			-
Promoción y Fomento			-			-
Regulación y Supervisión			-			-
Funciones de las Fuerzas Armadas (Únicamente Gobierno Federal)			-			-
Específicos			-			-
Proyectos de Inversión			-			-
<b>Administrativos y de Apoyo</b>	-	-	-	-	-	-
Apoyo al Proceso Presupuestario y para Mejorar la Eficiencia Institucional			-			-
Apoyo a la Función Pública y al Mejoramiento de la Gestión			-			-
Operaciones Ajenas			-			-
<b>Compromisos</b>	-	-	-	-	-	-
Obligaciones de Cumplimiento de Resolución Jurisdiccional			-			-
Desastres Naturales			-			-
<b>Obligaciones</b>	-	-	-	-	-	-
Pensiones y Jubilaciones			-			-
Aportaciones a la Seguridad Social			-			-
Aportaciones a Fondos de Estabilización			-			-
Aportaciones a Fondos de Inversión y Reestructura de Pensiones			-			-
<b>Programa de Gasto Federalizado (Gobierno Federal)</b>	-	-	-	-	-	-
Gasto Federalizado			-			-
<b>Participaciones a Entidades Federativas y Municipios</b>			-			-
<b>Costo Financiero, Deuda o Apoyos a Deudores y Ahorradores de la Banca</b>			-			-
<b>Adeudos de Ejercicios Fiscales Anteriores</b>		80,577.2	80,577.2		51,130.3	80,577.2
<b>Total del Gasto</b>	<b>236,960.4</b>	<b>363,076.3</b>	<b>600,036.7</b>	<b>98,661.3</b>	<b>434,921.9</b>	<b>501,375.4</b>

El Plan de Desarrollo del Estado de México 2011-2017, es un documento que proyecta una visión integral del Estado de México, reconoce la diversidad política, así como el perfil y la vocación económica y social de cada región y municipio, con la finalidad de establecer estrategias de acción que nos permitirán aprovechar las áreas de oportunidad y fomentar el crecimiento de las zonas rurales, urbanas y metropolitanas de la Entidad.

### Gobierno Solidario

El Gobierno Estatal se ha planteado como visión ofrecer un elevado nivel de vida y una mayor igualdad de oportunidades, asumiendo su papel como Gobierno Solidario. Para ello, se han establecido objetivos apegados a la realidad de la entidad, que delinearán la política social durante los próximos años y tendrán un impacto directo en el mejoramiento de las condiciones de desarrollo humano y social de los mexiquenses: Ser reconocido como el Gobierno de la Educación; Combatir la Pobreza; Mejorar la Calidad de Vida de los Mexiquenses mediante la Transformación Positiva de su Entorno y Alcanzar una Sociedad más igualitaria a través de la atención a grupos en situación de vulnerabilidad.

### Financiamiento para el Desarrollo

El Gobierno Estatal requiere de recursos financieros para fomentar el desarrollo. Debido a las metas y objetivos que se han establecido, cada peso que se presupueste debe asignarse y gastarse de manera eficiente. Los recursos deben dirigirse a proyectos que causen el mayor impacto en el bienestar de los mexiquenses.

**Universidad Mexiquense del Bicentenario**  
**EGRESOS POR PILAR Y/O EJE TRANSVERSAL**  
(Miles de Pesos)

PILAR Y/O EJE TRANSVERSAL	PREVISTO	P R E S U P U E S T O		2 0 1 6		VARIACIÓN	
		ASIGNACIONES Y/O AMPLIACIONES	REDUCCIONES Y/O DISMINUCIONES	TOTAL AUTORIZADO	EJERCIDO	IMPORTE	%
Gobierno de Resultados	70.4	13.9	13.9	70.4	32.8	37.6	53.4
Gobierno Solidario	236,890.0	327,508.6	45,009.5	519,389.1	482,420.1	36,969.0	7.1
Financiamiento para el Desarrollo		80,577.2		80,577.2	51,130.3	29,446.9	36.5
<b>T O T A L</b>	<b>236,960.4</b>	<b>408,099.7</b>	<b>45,023.4</b>	<b>600,036.7</b>	<b>533,583.2</b>	<b>66,453.5</b>	<b>11.1</b>

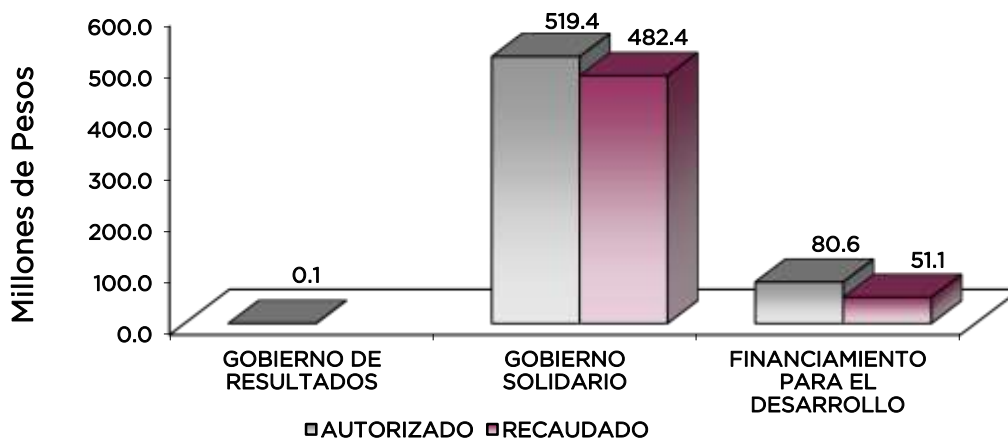

**FINALIDAD**

**GOBIERNO**

**DESARROLLO SOCIAL**

En esta finalidad se avanzará en la provisión de servicios a la población en materia de Protección Social, Educación, Salud, Vivienda y Servicios a la Comunidad, con lo que se apoyará fundamentalmente la consecución de las Metas Nacionales México Incluyente y México con Educación de Calidad.

El programa que desarrolló la Universidad Mexiquense del Bicentenario, buscó cumplir con los siguientes objetivos:

- Ampliar la cobertura de los servicios educativos, especialmente en el nivel medio superior y superior, bajo criterios de flexibilidad y pertinencia.
- Fortalecer la vinculación entre la educación media superior y superior en sus diversas modalidades, con las necesidades sociales y del aparato productivo de la Entidad.

<b>Universidad Mexiquense del Bicentenario</b>							
<b>EGRESOS POR PROGRAMA</b>							
<b>(Miles de Pesos)</b>							
PROGRAMA	PRESUPUESTO 2016			TOTAL AUTORIZADO	EJERCIDO	VARIACIÓN	
	PREVISTO	ASIGNACIONES Y/O AMPLIACIONES	REDUCCIONES Y/O DISMINUCIONES			IMPORTE	%
Desarrollo de la Función Pública y Ética en el Servicio Público	70.4	13.9	13.9	70.4	32.8	37.6	53.4
Educación Superior	221,150.5	323,445.4	44,535.9	500,060.0	464,237.1	35,822.9	7.2
Gestión de las Políticas Educativas	2,304.7	289.3	2.6	2,591.4	2,294.0	297.4	11.5
Modernización de la Educación	13,434.8	3,773.9	471.0	16,737.7	15,889.0	848.7	5.1
Previsiones para el Pago de Adeudo de Ejercicios Fiscales Anteriores		80,577.2		80,577.2	51,130.3	29,446.9	36.5
<b>TOTAL</b>	<b>236,960.4</b>	<b>408,099.7</b>	<b>45,023.4</b>	<b>600,036.7</b>	<b>533,583.2</b>	<b>66,453.5</b>	<b>11.1</b>
	=====	=====	=====	=====	=====	=====	

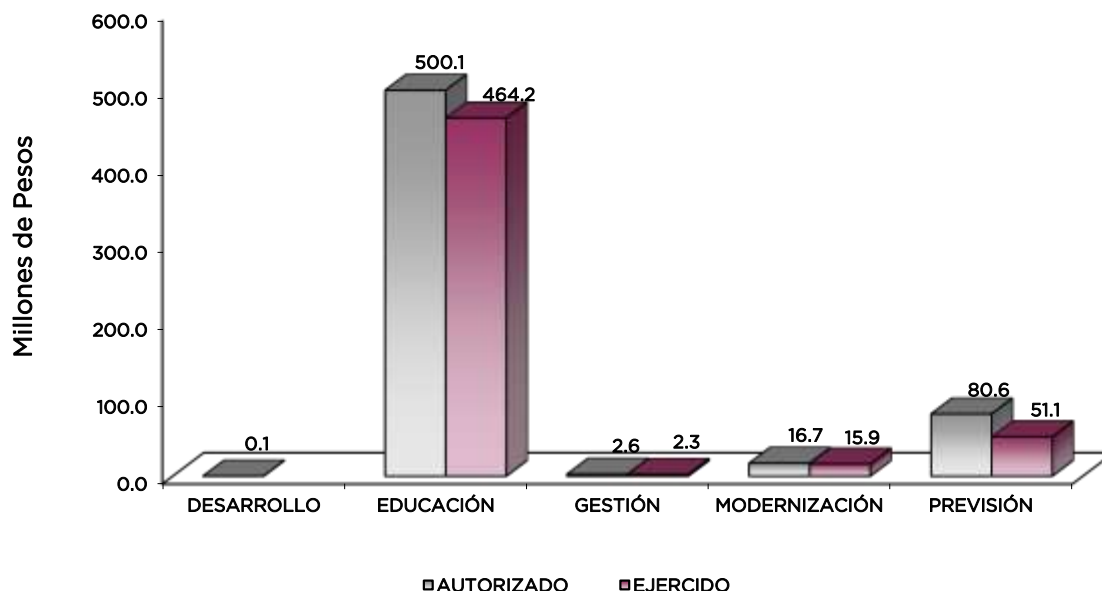

## AVANCE OPERATIVO-PROGRAMÁTICO Y PRESUPUESTAL

### GOBIERNO DE RESULTADOS

#### GOBIERNO

#### COORDINACIÓN DE LA POLÍTICA DE GOBIERNO

#### 01 03 04 01 DESARROLLO DE LA FUNCIÓN PÚBLICA Y ÉTICA EN EL SERVICIO PÚBLICO

#### 01 03 04 01 01 01 FISCALIZACIÓN, CONTROL Y EVALUACIÓN INTERNA DE LA GESTIÓN PÚBLICA

Realizar Auditorías con el Propósito de Verificar el Cumplimiento del Marco Normativo que Regula el Funcionamiento de las Dependencias y Organismos Auxiliares del Ejecutivo Estatal y los Ayuntamientos. Para la Universidad Mexiquense del Bicentenario, el contar con una administración transparente es una de las políticas institucionales que se ha planteado, es por ello que el órgano interno de control realiza auditorías para verificar el cumplimiento del marco normativo. Para este periodo la Universidad programó 6 auditorías, alcanzando las mismas 6, lo que representó el 100 por ciento de cumplimiento.

Realizar Evaluaciones para Determinar el Grado de Eficacia y Eficiencia en los Procesos, así como en el Desempeño Institucional de las Dependencias y Organismos Auxiliares del Ejecutivo Estatal. La evaluación de las actividades desarrolladas en la Universidad Mexiquense del Bicentenario, son parte fundamental, ya que de ellas depende la detección de las carencias, áreas de oportunidad y mejora, con la finalidad de poder consolidarse como una Institución de Educación Superior de gran influencia. En este ejercicio 2016 se programó y se realizó 1 evaluación, con lo cual se cumple la meta al 100 por ciento.

Realizar Inspecciones a Rubros Específicos en las Dependencias, Organismos Auxiliares del Ejecutivo Estatal y en su caso Ayuntamientos, con el Propósito de Constatar el Cumplimiento del Marco Normativo que lo Regula. Las inspecciones de rubros específicos de la Universidad



Mexiquense del Bicentenario, permiten cumplir con los propósitos de corroborar el cumplimiento del marco normativo, a fin de que se puedan detectar las irregularidades e inconsistencias, para ser subsanadas y cumplir con lo que establece la normatividad. Se programaron 50 inspecciones de las cuales se realizan 56, lo que representa un 112 por ciento de cumplimiento.

**Participar en Testificaciones, con el Propósito de Asegurarse que los Actos Administrativos se Realicen Conforme a la Normatividad Vigente.** En la Universidad Mexiquense del Bicentenario el realizar testificaciones por parte de la Contraloría Interna ha permitido asegurar el cumplimiento de la normatividad vigente, a fin de no incurrir en inconsistencias normativas y que todos los actos se encuentren conforme a la legislación aplicable. Para este periodo la Contraloría Interna programó 61 testificaciones alcanzando 62, lo que representó el cumplimiento de lo programado al 101.6 por ciento.

**Participación del Órgano Interno de Control en Reuniones que por Mandato Legal o Disposición Administrativa así lo Requiera.** La participación del Órgano Interno de Control en las reuniones de mandato legal, permite darle la certificación de cumplimiento de la normatividad en cada una de las sesiones a las que se asiste, con la intención de contar con veracidad de lo desarrollado en dicha actividad. La Contraloría Interna programó 20 sesiones, las cuales se superaron al desarrollarse 25, lo que representó el 125 por ciento de cumplimiento.

## GOBIERNO SOLIDARIO

### DESARROLLO SOCIAL

#### EDUCACIÓN

##### 02 05 03 01 EDUCACIÓN SUPERIOR

##### 02 05 03 01 01 02 EDUCACIÓN SUPERIOR UNIVERSITARIA

**Atender a los Alumnos de Nuevo Ingreso de Educación Superior Universitaria.** Atendiendo las necesidades de educación superior del Estado de México, la Universidad Mexiquense del Bicentenario contribuye en la absorción de egresados de las Instituciones de Educación Media Superior, a fin de aumentar la cobertura de las Instituciones de Educación Superior. Se programó atender a 4 mil 200 alumnos, a lo que se alcanzó 4 mil 591 alumnos, lo que representó un alcance de 109.3 por ciento respecto de la meta programada.

**Lograr que los Alumnos Concluyan sus Estudios en el Periodo Establecido.** Se programó una meta de 900 alumnos, alcanzando 1 mil 237 alumnos, lo que representó el 137.4 por ciento respecto a la meta programada. La Tutoría Académica y la responsabilidad profesional de los actores del proceso de enseñanza aprendizaje, constituyen uno de los ejes primarios del quehacer institucional, al permitir que se abata la deserción y rezago a la educación superior, incrementando su capacidad crítica-analítica para mejorar el rendimiento académico.

**Coadyuvar a que los Egresados Obtengan su Título Profesional de Educación Superior.** Como resultado de las distintas acciones implementadas en la Universidad Mexiquense del Bicentenario, se programaron 480 alumnos egresados que se titularían, alcanzándose 785 alumnos, con lo que se cumple al 163.5 por ciento la meta programada.

**Capacitar al Personal Docente.** Parte importante del proceso de enseñanza aprendizaje es el de contar con docentes capacitados, que tengan actualizaciones metodológicas, didácticas y de áreas afines a sus perfiles profesionales. Para este ejercicio se programó la capacitación de 600 docentes, de los cuales se cumplió con la meta programada en el 125.5 por ciento, es decir 753 docentes capacitados.

**Capacitar al Personal Directivo y Administrativo.** La constante capacitación y actualización al personal directivo y administrativo, permiten impulsar el desarrollo laboral, lo que se refleja en el servicio de calidad que se ofrece a los usuarios. Para este ejercicio la meta programada fue de 190 personas, alcanzando 252 personas capacitadas, lo que representó un avance de 132.6 por ciento de la meta programada.

**Desarrollar Proyectos de Investigación.** Para el ejercicio 2016, se programó que se realizarían 15 proyectos como parte de los programas de impulso a la tecnología, entre los que destaca: “Inadecuada portabilidad del uniforme clínico por falta de identidad profesional”, que será representante de esta institución en la Feria Latinoamericana de Ciencia, Tecnología y Emprendimientos Productivos 2017 en Ambato – Ecuador, entre otros. Para este ejercicio se alcanzaron 15 proyectos lo que representó un avance del 100 por ciento respecto a la meta programada.

**Ofertar Nuevos Programas Educativos de Educación Superior Universitaria.** En congruencia con el Programa Sectorial de Educación 2013 – 2018 y con el Plan de Desarrollo del Estado de México 2011 – 2017, la Universidad Mexiquense del Bicentenario ha fortalecido su calidad y capacidad educativa para formar profesionistas productivos y competitivos, atendiendo a las demandas y requerimientos del mercado laboral. En este sentido se programaron 2 nuevos Programas Educativos, logrando cumplir al 100 por ciento respecto a la meta programada.

**Realizar Acciones Culturales y Deportivas.** Uno de los pilares para la formación integral de los estudiantes es el realizar actividades complementarias para la formación de los futuros profesionales y profesionistas en las 30 Unidades de Estudios Superiores. Se programaron 6 acciones, mismas que se alcanzaron al 100 por ciento.

**Contactar Egresados en Educación Superior Universitaria para Identificar las Características de su Ubicación en el Campo Laboral, así como la Pertinencia de su Formación Académica.** Con el objetivo de darle seguimiento a la trayectoria académica profesional de los egresados, se implementaron acciones incluyentes que permitieron contactar a 487 egresados de 200 que se proyectaron, con lo que se cumplió la meta en 243.5 por ciento.

**Realizar Proyectos Emprendedores en Educación Superior Universitaria.** Para el ejercicio 2016, se programó que se realizarían 8 proyectos como parte de los programas de proyectos emprendedores en Educación Superior Universitaria, cumpliendo lo programado al 100 por ciento.

**Promover la Construcción, Ampliación, Modernización de la Infraestructura que Permita a los Usuarios un Lugar Adecuado de Acuerdo al Programa que tienen Asignados.** La edificación de nuevos espacios exprofeso para la impartición de Educación Superior adecuada, digna y de calidad, es una de las pugnas por las que la Universidad Mexiquense del Bicentenario ha optado y mediante la cual se han trabajado en las gestiones administrativas, esta meta se alcanzó al 100 por ciento con lo establecida, que era realizar una obra.

**Impulsar el Desarrollo de Acciones para la Rehabilitación y Mantenimiento Preventivo y Correctivo con el Propósito de Mejorar la Calidad de la Infraestructura y en Caso Necesario Atender las Contingencias que se Susciten Durante el Ejercicio Fiscal de Acuerdo a las Necesidades de la Institución.** Contar con Infraestructura Física adecuada, digna y de calidad, es una de las pugnas por las que la Universidad Mexiquense del Bicentenario ha optado, por ello se trabajó para alcanzar al 100 por ciento la meta establecida, que es de 6 inmuebles.

## 02 05 06 01 GESTIÓN DE LAS POLÍTICAS EDUCATIVAS

### 02 05 06 01 02 04 VINCULACIÓN CON EL SECTOR PRODUCTIVO

**Firmar Nuevos Convenios con los Sectores Público, Privado y Social.** La vinculación institucional es eje central de toda Institución de Educación Superior, por ello la Universidad Mexiquense del Bicentenario tiene el compromiso de vincular a los estudiantes dentro del modelo educativo, así

como la de vincularse con el sector público, privado y social. Durante el ejercicio 2016 se programaron 29 convenios de colaboración interinstitucional, logrando alcanzar el 100 por ciento de la meta programada.

**Integrar Alumnos al Programa de Educación Dual.** La inercia actual del sector productivo, demanda más preparación profesional de los alumnos, el cual debe ser acorde a las necesidades del mercado laboral, por ello la generación de convenios para la realización de estudios en el modelo dual, a lo que se programó una meta de 15 alumnos, alcanzando un total de 18 representando el 120 por ciento de avance con respecto de la meta programada.

## 02 05 06 02 MODERNIZACIÓN DE LA EDUCACIÓN

### 02 05 06 02 01 01 FORTALECIMIENTO DE LA CALIDAD EDUCATIVA

**Impartir el Idioma Inglés a los Alumnos en Educación Superior.** Para los profesionistas y profesionales, hoy en día contar con un segundo idioma se ha convertido en uno de los requisitos fundamentales para poder ser competitivos en el mercado laboral demandante en el que se encuentran inmersos, es por tal motivo que, en la Universidad Mexiquense del Bicentenario, impartir el idioma inglés es una de las acciones implementadas para que el total de la matrícula inscrita se les imparta un segundo idioma. Para este periodo la Universidad programó 14 mil 1 alumnos alcanzando 13 mil 940 alumnos, lo que representó un 99.6 por ciento de cumplimiento.

### 02 05 06 02 01 04 TECNOLOGÍA APLICADA A LA EDUCACIÓN

**Utilizar Equipo de Cómputo en el Proceso de Enseñanza - Aprendizaje en Educación Superior.** La utilización de equipos de cómputo óptimos para la realización del proceso de enseñanza - aprendizaje es una de las acciones que ha emprendido la UMB, por tal motivo se programó la optimización de mil 635 equipos de cómputo para el proceso de enseñanza aprendizaje, como resultado de los trabajos realizados, se logró cubrir la meta en un 100 por ciento.

### 02 05 06 02 01 05 CONVIVENCIA ESCOLAR SIN VIOLENCIA

**Realizar Acciones para la Prevención de la Violencia Escolar en Educación Superior.** La erradicación de la violencia escolar es uno de los temas que atañe a la sociedad en general y en particular a la Universidad Mexiquense del Bicentenario como parte de las Instituciones de Educación Superior. Por ello las políticas educativas de todo sistema educativo establecen la realización de acciones de prevención y erradicación de la violencia. Se programaron 60 acciones para la prevención de la violencia escolar, mismas que se alcanzaron al 100 por ciento.

**Realizar Acciones de Equidad de Género en Educación Superior.** La igualdad de género es un principio institucional que estipula que tanto los hombres como las mujeres son iguales y cuentan con las mismas posibilidades y alternativas, es decir, todas las personas, sin distinción alguna tenemos los mismos derechos, deberes y obligaciones. Para la Universidad Mexiquense del Bicentenario, la igualdad debe traducirse en oportunidades reales y efectivas. Se programó la realización de 93 acciones para la prevención de la violencia escolar, de las cuales se alcanzó la cantidad de 92 acciones, es decir el 98.9 por ciento.

CUENTA PÚBLICA DEL GOBIERNO, ORGANISMOS AUXILIARES Y AUTÓNOMOS DEL ESTADO DE MÉXICO 2016

Universidad Mexiquense del Bicentenario  
**AVANCE OPERATIVO - PROGRAMÁTICO Y PRESUPUESTAL**  
 ENERO - DICIEMBRE DE 2016

FIN	FUN	SF	PP	SP	Pr	DESCRIPCIÓN	M E T A S				PRESUPUESTO 2016 (Miles de Pesos)					
							UNIDAD DE MEDIDA	PROGR-MADO	ALCAN-ZADO	AVANCE %	AUTORIZADO	EJERCIDO	%			
<b>GOBIERNO DE RESULTADOS</b>																
<b>GOBIERNO</b>																
<b>COORDINACIÓN DE LA POLÍTICA DE GOBIERNO</b>																
01	03	04	01			<b>DESARROLLO DE LA FUNCIÓN PÚBLICA Y ÉTICA EN EL</b>						70.4	32.8	46.6		
01	03	04	01	01	01	<b>FISCALIZACIÓN, CONTROL Y EVALUACIÓN INTERNA DE LA GESTIÓN PÚBLICA</b>						70.4	32.8	46.6		
						Realizar Auditorías con el Propósito de Verificar el Cumplimiento del Marco Normativo que Regula el Funcionamiento de las Dependencias y Organismos Auxiliares del Ejecutivo Estatal y los Ayuntamientos	Auditoría	6	6	100.0						
						Realizar Evaluaciones para Determinar el Grado de Eficacia y Eficiencia en los Procesos, así como en el Desempeño Institucional de las Dependencias y Organismos Auxiliares al Ejecutivo Estatal	Evaluación	1	1	100.0						
						Realizar Inspecciones a Rubros Específicos en las Dependencias, Organismos Auxiliares del Ejecutivo Estatal y en su caso Ayuntamientos, con el Propósito de Constar el Cumplimiento del Marco Normativo que lo Regula	Inspección	50	56	112.0						
						Participar en Testificaciones con el Propósito de Asegurarse que los Actos Administrativos se Realicen Conforme a la Normatividad Vigente	Testificación	61	62	101.6						
						Participación del Órgano Interno de Control en Reuniones que por Mandato Legal o Disposición Administrativa así lo Requiera	Sesión	20	25	125.0						
<b>GOBIERNO SOLIDARIO</b>																
<b>DESARROLLO SOCIAL</b>																
<b>EDUCACIÓN</b>																
02	05	03	01			<b>EDUCACIÓN SUPERIOR</b>						500,060.0	464,237.1	92.8		
02	05	03	01	01	02	<b>EDUCACIÓN SUPERIOR UNIVERSITARIA</b>						500,060.0	464,237.1	92.8		
						Atender a los Alumnos de Nuevo Ingreso de Educación Superior Universitaria	Alumno	4,200	4,591	109.3						
						Lograr que los Alumnos Concluyan sus Estudios en el Periodo Establecido	Alumno	900	1,237	137.4						
						Coadyuvar a que los Egresados Obtengan su Título Profesional de Educación Superior	Documento	480	785	163.5						
						Capacitar al Personal Docente	Docente	600	753	125.5						
						Capacitar al Personal Directivo y Administrativo	Persona	190	252	132.6						
						Desarrollar Proyectos de Investigación	Proyecto	15	15	100.0						
						Ofertar Nuevos Programas Educativos de Educación Superior Universitaria	Programa	2	2	100.0						
						Realizar Acciones Culturales y Deportivas	Acción	6	6	100.0						
						Contactar Egresados en Educación Superior Universitaria para Identificar las Características de su Ubicación en el Campo Laboral, así como la Pertinencia de su Formación Académica	Egresado	200	487	243.5						
						Realizar Proyectos Emprendedores en Educación Superior Universitaria	Proyecto	8	8	100.0						
						Promover la Contrucción, Ampliación, Modernización de la Infraestructura que Permita a los Usuarios un Lugar Adecuado de Acuerdo al Programa que tienen Asignados	Obra	1	1	100.0						
						Impulsar el Desarrollo de Acciones para la Rehabilitación y Mantenimiento Preventivo y Correctivo con el Propósito de Mejorar la Calidad de la Infraestructura y en Caso Necesario Atender las Contingencias que se Susciten Durante el Ejercicio Fiscal de Acuerdo a las Necesidades de la Institución	Inmueble	6	6	100.0						
02	05	06	01			<b>GESTIÓN DE LAS POLÍTICAS EDUCATIVAS</b>						2,591.4	2,294.0	88.5		
02	05	06	01	02	04	<b>VINCULACIÓN CON EL SECTOR PRODUCTIVO</b>						2,591.4	2,294.0	88.5		
						Firmar Nuevos Convenios con los Sectores Público, Privado y Social	Convenio	29	29	100.0						
						Integrar Alumnos al Programa de Educación Dual	Alumno	15	18	120.0						

U M B

FIN	FUN	SF	PP	SP	Pr	DESCRIPCIÓN	M E T A S			AVANCE % %	PRESUPUESTO 2016 (Miles de Pesos)		
							UNIDAD DE MEDIDA	PROGRA- MADO	ALCAN- ZADO		AUTORIZADO	EJERCIDO	%
02	05	06	02			<b>MODERNIZACIÓN DE LA EDUCACIÓN</b>					16,737.7	15,889.0	94.9
02	05	06	02	01	01	<b>FORTALECIMIENTO DE LA CALIDAD EDUCATIVA</b>					12,112.3	11,740.0	96.9
						Impartir el Idioma Inglés a los Alumnos en Educación Superior	Alumno	14,001	13,940	99.6			
02	05	06	02	01	04	<b>TECNOLOGÍA APLICADA A LA EDUCACIÓN</b>					4,395.9	3,942.5	89.7
						Utilizar Equipo de Cómputo en el Proceso de Enseñanza - Aprendizaje en Educación Superior	Equipo de Cómputo	1,635	1,635	100.0			
02	05	06	02	01	05	<b>CONVIVENCIA ESCOLAR SIN VIOLENCIA</b>					229.5	206.5	90.0
						Realizar Acciones para la Prevención de la Violencia Escolar en Educación Superior	Acción	60	60	100.0			
						Realizar Acciones de Equidad de Género en Educación Superior	Acción	93	92	98.9			
						<b>OTRAS NO CLASIFICADAS EN FUNCIONES ANTERIORES</b>							
						<b>ADEUDOS DE EJERCICIOS FISCALES ANTERIORES</b>							
04	04	01	01			<b>ADEUDOS DE EJERCICIOS FISCALES ANTERIORES</b>					80,577.2	51,130.3	63.5
04	04	01	01	01	01	<b>PASIVO DERIVADO DE EROGACIONES DEVENGADAS DE EJERCICIOS ANTERIORES</b>							
						Registrar el Pago de Adeduos de Ejercicios Fiscales Anteriores	Documento	1	1	100.0	80,577.2	51,130.3	63.5
<b>T O T A L</b>											<b>600,036.7</b>	<b>533,583.2</b>	<b>88.9</b>
											=====	=====	



# ANEXOS ESTABLECIDOS EN DIFERENTES ORDENAMIENTOS





UMB

Relación de Bienes Inmuebles que Componen al Patrimonio  
Cuenta Pública 2016  
(Miles de Pesos)

Ente Público: Universidad Mexiquense del Bicentenario

Código	Descripción de Bienes Inmuebles	* Valor en Libros
	Terrenos	10,300.0
	Edificios no Habitacionales	37,969.4
	Construcciones en Proceso en Bienes Públicos	238,163.3
	<b>T O T A L</b>	<b>286,432.7</b>

Relación de Bienes Muebles que Componen al Patrimonio  
Cuenta Pública 2016  
(Miles de Pesos)

Ente Público: Universidad Mexiquense del Bicentenario

Código	Descripción de Bienes Muebles	Valor en Libros
	Mobiliario y equipo de administración	79,038.5
	Mobiliario y equipo educacional y recreativo	4,606.0
	Equipo e instrumental médico y de laboratorio	5,623.0
	Vehículos y equipo de transporte	9,009.8
	Maquinaria, otros equipos y herramientas	9,861.2
	<b>T O T A L</b>	<b>108,138.5</b>

Universidad Mexiquense del Bicentenario  
Cuenta Pública 2016  
Relación de Cuentas Bancarias Productivas Específicas

Fondo, Programa o Convenio	Datos de la Cuenta Bancaria	
	Institución Bancaria	Número de Cuentas
Recursos Federales	BBVA BANCOMER	017
Recursos FAM	BBVA BANCOMER	047
Fondos Concurrentes	BBVA BANCOMER	546
Recaudación U.M.B. Finanzas	BBVA BANCOMER	355
ProExOEES 2015	BBVA BANCOMER	466
FAM 2015	BBVA BANCOMER	938
COMECyT Dual	BBVA BANCOMER	888
Rectoría	BBVA BANCOMER	741
Gastos de Operación	BBVA BANCOMER	679
Inversión UMB 2010 (Recurso Propio)	BBVA BANCOMER	057
FAM Rendimientos	BBVA BANCOMER	856
ProExOEES 2016	BBVA BANCOMER	590
PRODEP	BBVA BANCOMER	618
FAM 2016	BBVA BANCOMER	667
PROFOCIE	BBVA BANCOMER	768
UMB CINVESTAV	BBVA BANCOMER	942
Recurso Federal Extraordinario	BBVA BANCOMER	115
CONACyT Ramo 38 Banco Interacciones	INTERACCIONES	287



**FORMATOS PARA EL  
CUMPLIMIENTO DE LA LEY DE  
DISCIPLINA FINANCIERA DE LAS  
ENTIDADES FEDERATIVAS  
Y LOS MUNICIPIOS**



Universidad Mexiquense del Bicentenario Estado de Situación Financiera Detallado - LDF Al 31 de Diciembre de 2015 y al 31 de Diciembre de 2016 (CIFRAS EN MILES DE PESOS)					
Concepto	2016	2015	Concepto	2016	2015
<b>ACTIVO</b>			<b>PASIVO</b>		
<b>Activo Circulante</b>			<b>Pasivo Circulante</b>		
a. Efectivo y Equivalentes (a=a1+a2+a3+a4+a5+a6+a7)	108,457.7	50,499.5	a. Cuentas por Pagar a Corto Plazo (a=a1+a2+a3+a4+a5+a6+a7+a8+a9)	158,254.9	80,577.2
a1) Efectivo			a1) Servicios Personales por Pagar a Corto Plazo		
a2) Bancos/Tesorería	108,457.7	50,499.5	a2) Proveedores por Pagar a Corto Plazo		
a3) Bancos/Dependencias y Otros			a3) Contratistas por Obras Públicas por Pagar a Corto Plazo		
a4) Inversiones Temporales (Hasta 3 meses)			a4) Participaciones y Aportaciones por Pagar a Corto Plazo		
a5) Fondos con Afectación Específica			a5) Transferencias Otorgadas por Pagar a Corto Plazo		
a6) Depósitos de Fondos de Terceros en Garantía y/o Administración			a6) Intereses, Comisiones y Otros Gastos de la Deuda Pública por Pagar a Corto Plazo		
a7) Otros Efectivos y Equivalentes			a7) Retenciones y Contribuciones por Pagar a Corto Plazo	1,470.3	911.4
b. Derechos a Recibir Efectivo o Equivalentes (b=b1+b2+b3+b4+b5+b6+b7)	105,891.2	114,076.5	a8) Devoluciones de la Ley de Ingresos por Pagar a Corto Plazo		
b1) Inversiones Financieras de Corto Plazo	58,559.3	111,057.7	a9) Otras Cuentas por Pagar a Corto Plazo	156,784.6	79,665.8
b2) Cuentas por Cobrar a Corto Plazo	47,312.5	2,902.8	b. Documentos por Pagar a Corto Plazo (b=b1+b2+b3)	0.0	0.0
b3) Deudores Diversos por Cobrar a Corto Plazo	19.4	56.0	b1) Documentos Comerciales por Pagar a Corto Plazo		
b4) Ingresos por Recuperar a Corto Plazo			b2) Documentos con Contratistas por Obras Públicas por Pagar a Corto Plazo		
b5) Deudores por Anticipos de la Tesorería a Corto Plazo			b3) Otros Documentos por Pagar a Corto Plazo		
b6) Préstamos Otorgados a Corto Plazo			c. Porción a Corto Plazo de la Deuda Pública a Largo Plazo (c=c1+c2)	0.0	0.0
b7) Otros Derechos a Recibir Efectivo o Equivalentes a Corto Plazo			c1) Porción a Corto Plazo de la Deuda Pública		
c. Derechos a Recibir Bienes o Servicios (c=c1+c2+c3+c4+c5)	621.5	10,559.8	c2) Porción a Corto Plazo de Arrendamiento Financiero		
c1) Anticipo a Proveedores por Adquisición de Bienes y Prestación de Servicios a Corto Plazo			d. Títulos y Valores a Corto Plazo		
c2) Anticipo a Proveedores por Adquisición de Bienes Inmuebles y Muebles a Corto Plazo			e. Pasivos Diferidos a Corto Plazo (e=e1+e2+e3)	0.0	0.0
c3) Anticipo a Proveedores por Adquisición de Bienes Intangibles a Corto Plazo			e1) Ingresos Cobrados por Adelantado a Corto Plazo		
c4) Anticipo a Contratistas por Obras Públicas a Corto Plazo	621.5	10,559.8	e2) Intereses Cobrados por Adelantado a Corto Plazo		
c5) Otros Derechos a Recibir Bienes o Servicios a Corto Plazo			e3) Otros Pasivos Diferidos a Corto Plazo		
d. Inventarios (d=d1+d2+d3+d4+d5)	21,078.1	0.0	f. Fondos y Bienes de Terceros en Garantía y/o Administración a Corto Plazo (f=f1+f2+f3+f4+f5+f6)	0.0	0.0
d1) Inventario de Mercancías para Venta			f1) Fondos en Garantía a Corto Plazo		
d2) Inventario de Mercancías Terminadas			f2) Fondos en Administración a Corto Plazo		
d3) Inventario de Mercancías en Proceso de Elaboración			f3) Fondos Contingentes a Corto Plazo		
d4) Inventario de Materias Primas, Materiales y Suministros para Producción			f4) Fondos de Fideicomisos, Mandatos y Contratos Análogos a Corto Plazo		
d5) Bienes en Tránsito	21,078.1		f5) Otros Fondos de Terceros en Garantía y/o Administración a Corto Plazo		
e. Almacenes			f6) Valores y Bienes en Garantía a Corto Plazo		
f. Estimación por Pérdida o Deterioro de Activos Circulantes (f=f1+f2)	0.0	0.0	g. Provisiones a Corto Plazo (g=g1+g2+g3)	0.0	0.0
f1) Estimaciones para Cuentas Incobrables por Derechos a Recibir Efectivo o Equivalentes			g1) Provisión para Demandas y Juicios a Corto Plazo		
f2) Estimación por Deterioro de Inventarios			g2) Provisión para Contingencias a Corto Plazo		
g. Otros Activos Circulantes (g=g1+g2+g3+g4)	0.0	0.0	g3) Otras Provisiones a Corto Plazo		
g1) Valores en Garantía			h. Otros Pasivos a Corto Plazo (h=h1+h2+h3)	0.0	0.0
g2) Bienes en Garantía (excluye depósitos de fondos)			h1) Ingresos por Clasificar		
g3) Bienes Derivados de Embargos, Decomisos, Aseguramientos y Dación en Pago			h2) Recaudación por Participar		
g4) Adquisición con Fondos de Terceros			h3) Otros Pasivos Circulantes		
<b>IA. Total de Activos Circulantes (IA = a + b + c + d + e + f + g)</b>	<b>236,048.5</b>	<b>175,075.8</b>	<b>IIA. Total de Pasivos Circulantes (IIA = a + b + c + d + e + f + g + h)</b>	<b>158,254.9</b>	<b>80,577.2</b>
<b>Activo No Circulante</b>			<b>Pasivo No Circulante</b>		
a. Inversiones Financieras a Largo Plazo			a. Cuentas por Pagar a Largo Plazo		
b. Derechos a Recibir Efectivo o Equivalentes a Largo Plazo			b. Documentos por Pagar a Largo Plazo	3,813.7	9,977.4
c. Bienes Inmuebles, Infraestructura y Construcciones en Proceso	286,432.7	265,643.9	c. Deuda Pública a Largo Plazo		
d. Bienes Muebles	108,138.5	81,166.5	d. Pasivos Diferidos a Largo Plazo		
e. Activos Intangibles			e. Fondos y Bienes de Terceros en Garantía y/o en Administración a Largo Plazo		
f. Depreciación, Deterioro y Amortización Acumulada de Bienes	-62,916.8	-57,185.0	f. Provisiones a Largo Plazo		
g. Activos Diferidos			<b>IIB. Total de Pasivos No Circulantes (IIB = a + b + c + d + e + f)</b>	<b>3,813.7</b>	<b>9,977.4</b>
h. Estimación por Pérdida o Deterioro de Activos no Circulantes			<b>II. Total del Pasivo (II = IIA + IIB)</b>	<b>162,068.6</b>	<b>90,554.6</b>
i. Otros Activos no Circulantes			<b>HACIENDA PÚBLICA/PATRIMONIO</b>		
<b>IB. Total de Activos No Circulantes (IB = a + b + c + d + e + f + g + h + i)</b>	<b>331,654.4</b>	<b>289,625.4</b>	<b>IIIA. Hacienda Pública/Patrimonio Contribuido (IIIA = a + b + c)</b>	<b>0.0</b>	<b>0.0</b>
<b>I. Total del Activo (I = IA + IB)</b>	<b>567,702.9</b>	<b>464,701.2</b>	a. Aportaciones		
			b. Donaciones de Capital		
			c. Actualización de la Hacienda Pública/Patrimonio		
			<b>IIIB. Hacienda Pública/Patrimonio Generado (IIIB = a + b + c + d + e)</b>	<b>405,634.3</b>	<b>374,146.6</b>
			a. Resultados del Ejercicio (Ahorro/Desahorro)	33,124.2	70,858.3
			b. Resultados de Ejercicios Anteriores	372,510.1	303,288.3
			c. Revalúos		
			d. Reservas		
			e. Rectificaciones de Resultados de Ejercicios Anteriores		
			<b>IIIC. Exceso o Insuficiencia en la Actualización de la Hacienda Pública/Patrimonio (IIIC=a+b)</b>	<b>0.0</b>	<b>0.0</b>
			a. Resultado por Posición Monetaria		
			b. Resultado por Tenencia de Activos no Monetarios		
			<b>III. Total Hacienda Pública/Patrimonio (III = IIIA + IIIB + IIIC)</b>	<b>405,634.3</b>	<b>374,146.6</b>
			<b>IV. Total del Pasivo y Hacienda Pública/Patrimonio (IV = II + III)</b>	<b>567,702.9</b>	<b>464,701.2</b>

**CUENTA PÚBLICA DEL GOBIERNO, ORGANISMOS AUXILIARES Y AUTÓNOMOS DEL ESTADO DE MÉXICO 2016**

Universidad Mexiquense del Bicentenario Informe Analítico de la Deuda Pública y Otros Pasivos - LDF Del 1 de Enero al 31 de Diciembre de 2016							
Denominación de la Deuda Pública y Otros Pasivos (c)	Saldo al 31 de diciembre de 2015 (d)	Disposiciones del Periodo (e)	Amortizaciones del Periodo (f)	Revaluaciones, Reclasificaciones y Otros Ajustes (g)	Saldo Final del Periodo (h) h=d+e-f+g	Pago de Intereses del Periodo (i)	Pago de Comisiones y demás costos asociados durante el Periodo (j)
<b>1. Deuda Pública (1=A+B)</b>	0.0	0.0	0.0	0.0	0.0	0.0	0.0
<b>A. Corto Plazo (A=a1+a2+a3)</b>	0.0	0.0	0.0	0.0	0.0	0.0	0.0
a1) Instituciones de Crédito	0.0	0.0	0.0	0.0	0.0	0.0	0.0
a2) Títulos y Valores	0.0	0.0	0.0	0.0	0.0	0.0	0.0
a3) Arrendamientos Financieros	0.0	0.0	0.0	0.0	0.0	0.0	0.0
<b>B. Largo Plazo (B=b1+b2+b3)</b>	0.0	0.0	0.0	0.0	0.0	0.0	0.0
b1) Instituciones de Crédito	0.0	0.0	0.0	0.0	0.0	0.0	0.0
b2) Títulos y Valores	0.0	0.0	0.0	0.0	0.0	0.0	0.0
b3) Arrendamientos Financieros	0.0	0.0	0.0	0.0	0.0	0.0	0.0
<b>2. Otros Pasivos</b>	90,554.6				162,068.6		
<b>3. Total de la Deuda Pública y Otros Pasivos (3=1+2)</b>	90,554.6	0.0	0.0	0.0	162,068.6	0.0	0.0
<b>4. Deuda Contingente 1 (informativo)</b>	0.0	0.0	0.0	0.0	0.0	0.0	0.0
A. Deuda Contingente 1	0.0	0.0	0.0	0.0	0.0	0.0	0.0
B. Deuda Contingente 2	0.0	0.0	0.0	0.0	0.0	0.0	0.0
C. Deuda Contingente XX	0.0	0.0	0.0	0.0	0.0	0.0	0.0
<b>5. Valor de Instrumentos Bono Cupón Cero 2 (Informativo)</b>	0.0	0.0	0.0	0.0	0.0	0.0	0.0
A. Instrumento Bono Cupón Cero 1	0.0	0.0	0.0	0.0	0.0	0.0	0.0
B. Instrumento Bono Cupón Cero 2	0.0	0.0	0.0	0.0	0.0	0.0	0.0
C. Instrumento Bono Cupón Cero XX	0.0	0.0	0.0	0.0	0.0	0.0	0.0

1 Se refiere a cualquier Financiamiento sin fuente o garantía de pago definida, que sea asumida de manera solidaria o subsidiaria por las Entidades Federativas con sus Municipios, organismos descentralizados y empresas de participación estatal mayoritaria y fideicomisos, locales o municipales, y por los Municipios con sus respectivos organismos descentralizados y empresas de participación municipal mayoritaria.

2 Se refiere al valor del Bono Cupón Cero que respalda el pago de los créditos asociados al mismo (Activo).

Obligaciones a Corto Plazo (k)	Monto Contratado (l)	Plazo Pactado (m)	Tasa de Interés (n)	Comisiones y Costos Relacionados (o)	Tasa Efectiva (p)
<b>6. Obligaciones a Corto Plazo (Informativo)</b>	0.0	0.0	0.0	0.0	0.0
A. Crédito 1	0.0	0.0	0.0	0.0	0.0
B. Crédito 2	0.0	0.0	0.0	0.0	0.0
C. Crédito XX	0.0	0.0	0.0	0.0	0.0

UMB

Universidad Mexiquense del Bicentenario Informe Analítico de Obligaciones Diferentes de Financiamientos – LDF Del 1 de Enero al 31 de Diciembre de 2016 (MILES DE PESOS)										
Denominación de las Obligaciones Diferentes de Financiamiento (c)	Fecha del Contrato (d)	Fecha de inicio de operación del proyecto (e)	Fecha de vencimiento (f)	Monto de la inversión pactado (g)	Plazo pactado (h)	Monto promedio mensual del pago de la contraprestación (i)	Monto promedio mensual del pago de la contraprestación correspondiente al pago de inversión (j)	Monto pagado de la inversión al XX de XXXX de 20XX (k)	Monto pagado de la inversión actualizado al XX de XXXX de 20XX (l)	Saldo pendiente por pagar de la inversión al XX de XXXX de 20XX (m = g – l)
<b>A. Asociaciones Público Privadas (APP's)</b> (A=a+b+c+d)	0	0	0	0.0	0	0.0	0.0	0	0	0.0
a) APP 1	0	0	0	0	0	0	0	0	0	0.0
b) APP 2	0	0	0	0	0	0	0	0	0	0.0
c) APP 3	0	0	0	0	0	0	0	0	0	0.0
d) APP XX	0	0	0	0	0	0	0	0	0	0.0
<b>B. Otros Instrumentos (B=a+b+c+d)</b>	0	0	0	0.0	0	0.0	0.0	0	0	0.0
a) Otro Instrumento 1	0	0	0	0	0	0	0	0	0	0.0
b) Otro Instrumento 2	0	0	0	0	0	0	0	0	0	0.0
c) Otro Instrumento 3	0	0	0	0	0	0	0	0	0	0.0
d) Otro Instrumento XX	0	0	0	0	0	0	0	0	0	0
<b>C. Total de Obligaciones Diferentes de Financiamiento (C=A+B)</b>	0	0	0	0.0	0	0.0	0.0	0	0	0.0

**CUENTA PÚBLICA DEL GOBIERNO, ORGANISMOS AUXILIARES Y AUTÓNOMOS DEL ESTADO DE MÉXICO 2016**

<p><b>Universidad Mexiquense del Bicentenario</b>  <b>Balance Presupuestario - LDF</b>  <b>Del 1 de Enero al 31 de Diciembre de 2016</b>  <b>(Miles de Pesos)</b></p>
---

Concepto	Estimado / Aprobado	Devengado	Recaudado / Pagado
<b>A. Ingresos Totales (A = A1+A2+A3)</b>	236,960.4	613,973.9	613,504.0
A1. Ingresos de Libre Disposición	230,894.6	453,792.6	453,322.7
A2. Transferencias Federales Etiquetadas	6,065.8	27,559.7	27,559.7
A3. Financiamiento Neto		132,621.6	132,621.6
<b>B. Egresos Presupuestarios<sup>1</sup> (B = B1+B2)</b>	236,960.4	533,583.2	434,921.9
B1. Gasto No Etiquetado (sin incluir Amortización de la Deuda Pública)	230,894.6	506,023.5	434,921.9
B2. Gasto Etiquetado (sin incluir Amortización de la Deuda Pública)	6,065.8	27,559.7	
<b>C. Remanentes del Ejercicio Anterior (C = C1 + C2)</b>		46,751.7	46,751.7
C1. Remanentes de Ingresos de Libre Disposición aplicados en el periodo		46,751.7	46,751.7
C2. Remanentes de Transferencias Federales Etiquetadas aplicados en el periodo		0.0	
<b>I. Balance Presupuestario (I = A - B + C)</b>	0.0	127,142.4	225,333.8
<b>II. Balance Presupuestario sin Financiamiento Neto (II = I - A3)</b>	0.0	-5,479.2	92,712.2
<b>III. Balance Presupuestario sin Financiamiento Neto y sin Remanentes del Ejercicio Anterior (III= II - C)</b>	0.0	-52,230.9	45,960.5

Concepto	Aprobado	Devengado	Pagado
<b>E. Intereses, Comisiones y Gastos de la Deuda (E = E1+E2)</b>	0.0	0.0	0.0
E1. Intereses, Comisiones y Gastos de la Deuda con Gasto No Etiquetado			
E2. Intereses, Comisiones y Gastos de la Deuda con Gasto Etiquetado			
<b>IV. Balance Primario (IV = III + E)</b>	0.0	-52,230.9	45,960.5

Concepto	Estimado/ Aprobado	Devengado	Recaudado / Pagado
<b>F. Financiamiento (F = F1 + F2)</b>	0.0	0.0	0.0
F1. Financiamiento con Fuente de Pago de Ingresos de Libre Disposición			
F2. Financiamiento con Fuente de Pago de Transferencias Federales Etiquetadas			
<b>G. Amortización de la Deuda (G = G1 + G2)</b>	0.0	0.0	0.0
G1. Amortización de la Deuda Pública con Gasto No Etiquetado			
G2. Amortización de la Deuda Pública con Gasto Etiquetado			
<b>A3. Financiamiento Neto (A3 = F - G)</b>	0.0	0.0	0.0

Concepto	Estimado/ Aprobado	Devengado	Recaudado / Pagado
A1. Ingresos de Libre Disposición	230,894.6	453,792.6	453,322.7
A3.1 Financiamiento Neto con Fuente de Pago de Ingresos de Libre Disposición (A3.1 = F1 - G1)	0.0	132,621.6	132,621.6
F1. Financiamiento con Fuente de Pago de Ingresos de Libre Disposición		132,621.6	132,621.6
G1. Amortización de la Deuda Pública con Gasto No Etiquetado			
B1. Gasto No Etiquetado (sin incluir Amortización de la Deuda Pública)	230,894.6	506,023.5	434,921.9
C1. Remanentes de Ingresos de Libre Disposición aplicados en el periodo		46,751.7	46,751.7
<b>V. Balance Presupuestario de Recursos Disponibles (V = A1 + A3.1 - B1 + C1)</b>	0.0	127,142.4	197,774.1
<b>VI. Balance Presupuestario de Recursos Disponibles sin Financiamiento Neto (VI = V - A3.1)</b>	0.0	-5,479.2	65,152.5

Concepto	Estimado/ Aprobado	Devengado	Recaudado / Pagado
A2. Transferencias Federales Etiquetadas	6,065.8	27,559.7	27,559.7
A3.2 Financiamiento Neto con Fuente de Pago de Transferencias Federales Etiquetadas (A3.2 = F2 - G2)	0.0	0.0	0.0
F2. Financiamiento con Fuente de Pago de Transferencias Federales Etiquetadas			
G2. Amortización de la Deuda Pública con Gasto Etiquetado			
B2. Gasto Etiquetado (sin incluir Amortización de la Deuda Pública)	6,065.8	27,559.7	
C2. Remanentes de Transferencias Federales Etiquetadas aplicados en el periodo			
<b>VII. Balance Presupuestario de Recursos Etiquetados (VII = A2 + A3.2 - B2 + C2)</b>	0.0	0.0	27,559.7
<b>VIII. Balance Presupuestario de Recursos Etiquetados sin Financiamiento Neto (VIII = VII - A3.2)</b>	0.0	0.0	27,559.7



U M B

Universidad Mexiquense del Bicentenario Estado Analítico de Ingresos Detallado - LDF Del 1 de Enero al 31 de Diciembre de 2016 (MILES DE PESOS)						
Concepto	Ingreso					Diferencia
	Estimado	Ampliaciones/ (Reducciones)	Modificado	Devengado	Recaudado	
<b>Ingresos de Libre Disposición</b>						
A. Impuestos						
B. Cuotas y Aportaciones de Seguridad Social						
C. Contribuciones de Mejoras						
D. Derechos						
E. Productos						
F. Aprovechamientos						
G. Ingresos por Ventas de Bienes y Servicios						
H. Participaciones (H=h1+h2+h3+h4+h5+h6+h7+h8+h9+h10+h11)	61,932.0	120,953.2	182,885.2	197,752.2	197,752.2	-14,867.0
h1) Fondo General de Participaciones						
h2) Fondo de Fomento Municipal						
h3) Fondo de Fiscalización y Recaudación						
h4) Fondo de Compensación						
h5) Fondo de Extracción de Hidrocarburos						
h6) Impuesto Especial Sobre Producción y Servicios						
h7) 0.136% de la Recaudación Federal Participable						
h8) 3.17% Sobre Extracción de Petróleo						
h9) Gasolinas y Diésel						
h10) Fondo del Impuesto Sobre la Renta						
h11) Fondo de Estabilización de los Ingresos de las Entidades Federativas						
I. Incentivos Derivados de la Colaboración Fiscal (I=i1+i2+i3+i4+i5)						
i1) Tenencia o Uso de Vehículos						
i2) Fondo de Compensación ISAN						
i3) Impuesto Sobre Automóviles Nuevos						
i4) Fondo de Compensación de Repecos-Intermedios						
i5) Otros Incentivos Económicos						
J. Transferencias	168,962.6	93,300.3	262,262.9	256,040.4	255,570.5	6,222.5
K. Convenios						
k1) Otros Convenios y Subsidios						
L. Otros Ingresos de Libre Disposición (L=l1+l2)		46,751.7	46,751.7	46,751.7	46,751.7	
l1) Participaciones en Ingresos Locales						
l2) Otros Ingresos de Libre Disposición		46,751.7	46,751.7	46,751.7	46,751.7	
<b>I. Total de Ingresos de Libre Disposición (I=A+B+C+D+E+F+G+H+I+J+K+L)</b>	<b>230,894.6</b>	<b>261,005.2</b>	<b>491,899.8</b>	<b>500,544.3</b>	<b>500,074.4</b>	<b>-8,644.5</b>
<b>Ingresos Excedentes de Ingresos de Libre Disposición</b>						
<b>Transferencias Federales Etiquetadas</b>						
A. Aportaciones (A=a1+a2+a3+a4+a5+a6+a7+a8)	6,065.8		6,065.8	6,065.8	6,065.8	
a1) Fondo de Aportaciones para la Nómina Educativa y Gasto Operativo						
a2) Fondo de Aportaciones para los Servicios de Salud						
a3) Fondo de Aportaciones para la Infraestructura Social						
a4) Fondo de Aportaciones para el Fortalecimiento de los Municipios y de las Demarcaciones Territoriales del Distrito Federal						
a5) Fondo de Aportaciones Múltiples	6,065.8		6,065.8	6,065.8	6,065.8	
a6) Fondo de Aportaciones para la Educación Tecnológica y de Adultos						
a7) Fondo de Aportaciones para la Seguridad Pública de los Estados y del Distrito Federal						
a8) Fondo de Aportaciones para el Fortalecimiento de las Entidades Federativas						
B. Convenios (B=b1+b2+b3+b4)						
b1) Convenios de Protección Social en Salud						
b2) Convenios de Descentralización						
b3) Convenios de Reasignación						
b4) Otros Convenios y Subsidios						
C. Fondos Distintos de Aportaciones (C=c1+c2)						
c1) Fondo para Entidades Federativas y Municipios Productores de Hidrocarburos						
c2) Fondo Minero						
D. Transferencias, Subsidios y Subvenciones, y Pensiones y Jubilaciones						
E. Otras Transferencias Federales Etiquetadas		21,493.9	21,493.9	21,493.9	21,493.9	
<b>II. Total de Transferencias Federales Etiquetadas (II = A + B + C + D + E)</b>	<b>6,065.8</b>	<b>21,493.9</b>	<b>27,559.7</b>	<b>27,559.7</b>	<b>27,559.7</b>	
<b>III. Ingresos Derivados de Financiamientos (III = A)</b>		80,577.2	80,577.2	132,621.6	132,621.6	-52,044.4
A. Ingresos Derivados de Financiamientos		80,577.2	80,577.2	132,621.6	132,621.6	-52,044.4
<b>IV. Total de Ingresos (IV = I + II + III)</b>	<b>236,960.4</b>	<b>363,076.3</b>	<b>600,036.7</b>	<b>660,725.6</b>	<b>660,255.7</b>	<b>-60,688.9</b>
<b>Datos Informativos</b>						
1. Ingresos Derivados de Financiamientos con Fuente de Pago de Ingresos de Libre Disposición						
2. Ingresos Derivados de Financiamientos con Fuente de Pago de Transferencias Federales Etiquetadas						
3. Ingresos Derivados de Financiamientos (3 = 1 + 2)						

**CUENTA PÚBLICA DEL GOBIERNO, ORGANISMOS AUXILIARES Y AUTÓNOMOS DEL ESTADO DE MÉXICO 2016**

Universidad Mexiquense del Bicentenario Estado Analítico del Ejercicio del Presupuesto de Egresos Detallado - LDF Clasificación por Objeto del Gasto (Capítulo y Concepto) Del 1 de Enero al 31 de Diciembre de 2016 (MILES DE PESOS)						
Concepto	Egresos					Subejercicio
	Aprobado	Ampliaciones/ (Reducciones)	Modificado	Devengado	Pagado	
<b>I. Gasto No Etiquetado (I=A+B+C+D+E+F+G+H+I)</b>	<b>230,894.6</b>	<b>341,582.4</b>	<b>572,477.0</b>	<b>506,023.5</b>	<b>434,921.9</b>	<b>66,453.5</b>
<b>A. Servicios Personales (A=a1+a2+a3+a4+a5+a6+a7)</b>	<b>183,406.5</b>	<b>9,765.0</b>	<b>193,171.5</b>	<b>189,426.5</b>	<b>189,426.5</b>	<b>3,745.0</b>
a1) Remuneraciones al Personal de Carácter Permanente	108,592.8	10,055.4	118,648.2	115,043.6	115,043.6	3,604.6
a2) Remuneraciones al Personal de Carácter Transitorio	2,850.3	-1,271.8	1,578.5	1,578.6	1,578.6	-0.1
a3) Remuneraciones Adicionales y Especiales	37,911.1	1,359.2	38,550.3	38,550.3	38,550.3	0.0
a4) Seguridad Social	25,921.8	976.2	26,898.0	26,886.7	26,886.7	11.3
a5) Otras Prestaciones Sociales y Económicas	8,821.7	-1,343.1	7,478.6	7,349.4	7,349.4	129.2
a6) Previsiones	0.0	0.0	0.0	0.0	0.0	0.0
a7) Pago de Estímulos a Servidores Públicos	28.8	-10.9	17.9	17.9	17.9	0.0
<b>B. Materiales y Suministros (B=b1+b2+b3+b4+b5+b6+b7+b8+b9)</b>	<b>6,181.9</b>	<b>16,111.8</b>	<b>22,293.7</b>	<b>11,981.1</b>	<b>7,381.9</b>	<b>10,312.6</b>
b1) Materiales de Administración, Emisión de Documentos y Artículos Oficiales	3,444.3	1,522.5	4,966.8	3,967.9	3,506.1	998.9
b2) Alimentos y Utensilios	43.2	60.1	103.3	86.2	81.2	17.1
b3) Materias Primas y Materiales de Producción y Comercialización	231.7	1,136.0	1,367.7	1,365.6	1,295.6	2.1
b4) Materiales y Artículos de Construcción y de Reparación	505.6	10,657.5	11,163.1	2,972.4	163.8	8,190.7
b5) Productos Químicos, Farmacéuticos y de Laboratorio	18.1	470.8	488.9	480.2	139.1	8.7
b6) Combustibles, Lubricantes y Aditivos	1,642.4	0.0	1,642.4	1,467.7	1,467.7	174.7
b7) Vestuario, Blancos, Prendas de Protección y Artículos Deportivos	146.0	860.8	1,006.8	669.3	273.3	337.5
b8) Materiales y Suministros Para Seguridad	0.0	0.1	0.1	0.0	0.0	0.1
b9) Herramientas, Refacciones y Accesorios Menores	150.6	1,404.0	1,554.6	971.8	455.1	582.8
<b>C. Servicios Generales (C=c1+c2+c3+c4+c5+c6+c7+c8+c9)</b>	<b>27,145.1</b>	<b>209,381.6</b>	<b>236,526.7</b>	<b>220,360.8</b>	<b>175,633.1</b>	<b>16,165.9</b>
c1) Servicios Básicos	3,833.8	3,193.7	7,027.5	6,856.2	3,634.6	171.3
c2) Servicios de Arrendamiento	467.2	7,100.8	7,568.0	1,498.3	122.5	6,069.7
c3) Servicios Profesionales, Científicos, Técnicos y Otros Servicios	14,174.5	189,058.2	203,232.7	200,720.5	161,662.6	2,512.2
c4) Servicios Financieros, Bancarios y Comerciales	3,722.2	1,095.5	4,817.7	3,602.0	3,602.0	1,215.7
c5) Servicios de Instalación, Reparación, Mantenimiento y Conservación	586.9	4,210.8	4,797.7	925.6	831.6	3,872.1
c6) Servicios de Comunicación Social y Publicidad	245.1	1,142.1	1,387.2	524.7	522.5	862.5
c7) Servicios de Traslado y Viáticos	210.1	106.7	316.8	241.8	223.0	75.0
c8) Servicios Oficiales	479.0	22.2	501.2	282.5	282.5	218.7
c9) Otros Servicios Generales	3,426.3	3,451.6	6,877.9	5,709.2	4,751.8	1,188.7
<b>D. Transferencias, Asignaciones, Subsidios y Otras Ayudas (D=d1+d2+d3+d4+d5+d6+d7+d8+d9)</b>	<b>0.0</b>	<b>4,850.1</b>	<b>4,850.1</b>	<b>4,477.7</b>	<b>3,064.5</b>	<b>372.4</b>
d1) Transferencias Internas y Asignaciones al Sector Público	0.0	0.0	0.0	0.0	0.0	0.0
d2) Transferencias al Resto del Sector Público	0.0	0.0	0.0	0.0	0.0	0.0
d3) Subsidios y Subvenciones	0.0	35.3	35.3	35.3	35.3	0.0
d4) Ayudas Sociales	0.0	4,814.8	4,814.8	4,442.4	3,029.2	372.4
d5) Pensiones y Jubilaciones	0.0	0.0	0.0	0.0	0.0	0.0
d6) Transferencias a Fideicomisos, Mandatos y Otros Análogos	0.0	0.0	0.0	0.0	0.0	0.0
d7) Transferencias a la Seguridad Social	0.0	0.0	0.0	0.0	0.0	0.0
d8) Donativos	0.0	0.0	0.0	0.0	0.0	0.0
d9) Transferencias al Exterior	0.0	0.0	0.0	0.0	0.0	0.0
<b>E. Bienes Muebles, Inmuebles e Intangibles (E=e1+e2+e3+e4+e5+e6+e7+e8+e9)</b>	<b>0.0</b>	<b>20,896.7</b>	<b>20,896.7</b>	<b>20,883.3</b>	<b>1,682.9</b>	<b>13.4</b>
e1) Mobiliario y Equipo de Administración	0.0	9,853.0	9,853.0	9,852.9	545.9	0.1
e2) Mobiliario y Equipo Educativo y Recreativo	0.0	1,747.6	1,747.6	1,734.3	161.1	13.3
e3) Equipo e Instrumental Médico y de Laboratorio	0.0	892.5	892.5	892.5	0.0	0.0
e4) Vehículos y Equipo de Transporte	0.0	6,112.5	6,112.5	6,112.5	515.4	0.0
e5) Equipo de Defensa y Seguridad	0.0	0.0	0.0	0.0	0.0	0.0
e6) Maquinaria, Otros Equipos y Herramientas	0.0	2,291.1	2,291.1	2,291.1	460.5	0.0
e7) Activos Biológicos	0.0	0.0	0.0	0.0	0.0	0.0
e8) Bienes Inmuebles	0.0	0.0	0.0	0.0	0.0	0.0
e9) Activos Intangibles	0.0	0.0	0.0	0.0	0.0	0.0
<b>F. Inversión Pública (F=f1+f2+f3)</b>	<b>14,161.1</b>	<b>0.0</b>	<b>14,161.1</b>	<b>7,763.8</b>	<b>6,602.7</b>	<b>6,397.3</b>
f1) Obra Pública en Bienes de Dominio Público	0.0	0.0	0.0	0.0	0.0	0.0
f2) Obra Pública en Bienes Propios	14,161.1	0.0	14,161.1	7,763.8	6,602.7	6,397.3
f3) Proyectos Productivos y Acciones de Fomento	0.0	0.0	0.0	0.0	0.0	0.0
<b>G. Inversiones Financieras y Otras Provisiones (G=g1+g2+g3+g4+g5+g6+g7)</b>	<b>0.0</b>	<b>0.0</b>	<b>0.0</b>	<b>0.0</b>	<b>0.0</b>	<b>0.0</b>
g1) Inversiones Para el Fomento de Actividades Productivas	0.0	0.0	0.0	0.0	0.0	0.0
g2) Acciones y Participaciones de Capital	0.0	0.0	0.0	0.0	0.0	0.0
g3) Compra de Títulos y Valores	0.0	0.0	0.0	0.0	0.0	0.0
g4) Concesión de Préstamos	0.0	0.0	0.0	0.0	0.0	0.0
g5) Inversiones en Fideicomisos, Mandatos y Otros Análogos	0.0	0.0	0.0	0.0	0.0	0.0
Fideicomiso de Desastres Naturales (Informativo)	0.0	0.0	0.0	0.0	0.0	0.0
g6) Otras Inversiones Financieras	0.0	0.0	0.0	0.0	0.0	0.0
g7) Provisiones para Contingencias y Otras Erogaciones Especiales	0.0	0.0	0.0	0.0	0.0	0.0
<b>H. Participaciones y Aportaciones (H=h1+h2+h3)</b>	<b>0.0</b>	<b>0.0</b>	<b>0.0</b>	<b>0.0</b>	<b>0.0</b>	<b>0.0</b>
h1) Participaciones	0.0	0.0	0.0	0.0	0.0	0.0
h2) Aportaciones	0.0	0.0	0.0	0.0	0.0	0.0
h3) Convenios	0.0	0.0	0.0	0.0	0.0	0.0
<b>I. Deuda Pública (I=i1+i2+i3+i4+i5+i6+i7)</b>	<b>0.0</b>	<b>80,577.2</b>	<b>80,577.2</b>	<b>51,130.3</b>	<b>51,130.3</b>	<b>29,446.9</b>
i1) Amortización de la Deuda Pública	0.0	0.0	0.0	0.0	0.0	0.0
i2) Intereses de la Deuda Pública	0.0	0.0	0.0	0.0	0.0	0.0
i3) Comisiones de la Deuda Pública	0.0	0.0	0.0	0.0	0.0	0.0
i4) Gastos de la Deuda Pública	0.0	0.0	0.0	0.0	0.0	0.0
i5) Costo por Coberturas	0.0	0.0	0.0	0.0	0.0	0.0
i6) Apoyos Financieros	0.0	0.0	0.0	0.0	0.0	0.0
i7) Adeudos de Ejercicios Fiscales Anteriores (ADEFAS)	0.0	80,577.2	80,577.2	51,130.3	51,130.3	29,446.9

U M B

<b>II. Gasto Etiquetado (II=A+B+C+D+E+F+G+H+I)</b>	<b>6,065.8</b>	<b>21,493.9</b>	<b>27,559.7</b>	<b>27,559.7</b>	<b>0.0</b>	<b>0.0</b>
<b>A. Servicios Personales (A=a1+a2+a3+a4+a5+a6+a7)</b>	<b>0.0</b>	<b>0.0</b>	<b>0.0</b>	<b>0.0</b>	<b>0.0</b>	<b>0.0</b>
a1) Remuneraciones al Personal de Carácter Permanente	0.0	0.0	0.0	0.0	0.0	0.0
a2) Remuneraciones al Personal de Carácter Transitorio	0.0	0.0	0.0	0.0	0.0	0.0
a3) Remuneraciones Adicionales y Especiales	0.0	0.0	0.0	0.0	0.0	0.0
a4) Seguridad Social	0.0	0.0	0.0	0.0	0.0	0.0
a5) Otras Prestaciones Sociales y Económicas	0.0	0.0	0.0	0.0	0.0	0.0
a6) Previsiones	0.0	0.0	0.0	0.0	0.0	0.0
a7) Pago de Estímulos a Servidores Públicos	0.0	0.0	0.0	0.0	0.0	0.0
<b>B. Materiales y Suministros (B=b1+b2+b3+b4+b5+b6+b7+b8+b9)</b>	<b>0.0</b>	<b>0.0</b>	<b>0.0</b>	<b>0.0</b>	<b>0.0</b>	<b>0.0</b>
b1) Materiales de Administración, Emisión de Documentos y Artículos Oficiales	0.0	0.0	0.0	0.0	0.0	0.0
b2) Alimentos y Utensilios	0.0	0.0	0.0	0.0	0.0	0.0
b3) Materias Primas y Materiales de Producción y Comercialización	0.0	0.0	0.0	0.0	0.0	0.0
b4) Materiales y Artículos de Construcción y de Reparación	0.0	0.0	0.0	0.0	0.0	0.0
b5) Productos Químicos, Farmacéuticos y de Laboratorio	0.0	0.0	0.0	0.0	0.0	0.0
b6) Combustibles, Lubricantes y Aditivos	0.0	0.0	0.0	0.0	0.0	0.0
b7) Vestuario, Blancos, Prendas de Protección y Artículos Deportivos	0.0	0.0	0.0	0.0	0.0	0.0
b8) Materiales y Suministros Para Seguridad	0.0	0.0	0.0	0.0	0.0	0.0
b9) Herramientas, Refacciones y Accesorios Menores	0.0	0.0	0.0	0.0	0.0	0.0
<b>C. Servicios Generales (C=c1+c2+c3+c4+c5+c6+c7+c8+c9)</b>	<b>0.0</b>	<b>0.0</b>	<b>0.0</b>	<b>0.0</b>	<b>0.0</b>	<b>0.0</b>
c1) Servicios Básicos	0.0	0.0	0.0	0.0	0.0	0.0
c2) Servicios de Arrendamiento	0.0	0.0	0.0	0.0	0.0	0.0
c3) Servicios Profesionales, Científicos, Técnicos y Otros Servicios	0.0	0.0	0.0	0.0	0.0	0.0
c4) Servicios Financieros, Bancarios y Comerciales	0.0	0.0	0.0	0.0	0.0	0.0
c5) Servicios de Instalación, Reparación, Mantenimiento y Conservación	0.0	0.0	0.0	0.0	0.0	0.0
c6) Servicios de Comunicación Social y Publicidad	0.0	0.0	0.0	0.0	0.0	0.0
c7) Servicios de Traslado y Viáticos	0.0	0.0	0.0	0.0	0.0	0.0
c8) Servicios Oficiales	0.0	0.0	0.0	0.0	0.0	0.0
c9) Otros Servicios Generales	0.0	0.0	0.0	0.0	0.0	0.0
<b>D. Transferencias, Asignaciones, Subsidios y Otras Ayudas (D=d1+d2+d3+d4+d5+d6+d7+d8+d9)</b>	<b>0.0</b>	<b>0.0</b>	<b>0.0</b>	<b>0.0</b>	<b>0.0</b>	<b>0.0</b>
d1) Transferencias Internas y Asignaciones al Sector Público	0.0	0.0	0.0	0.0	0.0	0.0
d2) Transferencias al Resto del Sector Público	0.0	0.0	0.0	0.0	0.0	0.0
d3) Subsidios y Subvenciones	0.0	0.0	0.0	0.0	0.0	0.0
d4) Ayudas Sociales	0.0	0.0	0.0	0.0	0.0	0.0
d5) Pensiones y Jubilaciones	0.0	0.0	0.0	0.0	0.0	0.0
d6) Transferencias a Fideicomisos, Mandatos y Otros Análogos	0.0	0.0	0.0	0.0	0.0	0.0
d7) Transferencias a la Seguridad Social	0.0	0.0	0.0	0.0	0.0	0.0
d8) Donativos	0.0	0.0	0.0	0.0	0.0	0.0
d9) Transferencias al Exterior	0.0	0.0	0.0	0.0	0.0	0.0
<b>E. Bienes Muebles, Inmuebles e Intangibles (E=e1+e2+e3+e4+e5+e6+e7+e8+e9)</b>	<b>0.0</b>	<b>0.0</b>	<b>0.0</b>	<b>0.0</b>	<b>0.0</b>	<b>0.0</b>
e1) Mobiliario y Equipo de Administración	0.0	0.0	0.0	0.0	0.0	0.0
e2) Mobiliario y Equipo Educativo y Recreativo	0.0	0.0	0.0	0.0	0.0	0.0
e3) Equipo e Instrumental Médico y de Laboratorio	0.0	0.0	0.0	0.0	0.0	0.0
e4) Vehículos y Equipo de Transporte	0.0	0.0	0.0	0.0	0.0	0.0
e5) Equipo de Defensa y Seguridad	0.0	0.0	0.0	0.0	0.0	0.0
e6) Maquinaria, Otros Equipos y Herramientas	0.0	0.0	0.0	0.0	0.0	0.0
e7) Activos Biológicos	0.0	0.0	0.0	0.0	0.0	0.0
e8) Bienes Inmuebles	0.0	0.0	0.0	0.0	0.0	0.0
e9) Activos Intangibles	0.0	0.0	0.0	0.0	0.0	0.0
<b>F. Inversión Pública (F=f1+f2+f3)</b>	<b>6,065.8</b>	<b>21,493.9</b>	<b>27,559.7</b>	<b>27,559.7</b>	<b>0.0</b>	<b>0.0</b>
f1) Obra Pública en Bienes de Dominio Público	0.0	0.0	0.0	0.0	0.0	0.0
f2) Obra Pública en Bienes Propios	6,065.8	21,493.9	27,559.7	27,559.7	0.0	0.0
f3) Proyectos Productivos y Acciones de Fomento	0.0	0.0	0.0	0.0	0.0	0.0
<b>G. Inversiones Financieras y Otras Provisiones (G=g1+g2+g3+g4+g5+g6+g7)</b>	<b>0.0</b>	<b>0.0</b>	<b>0.0</b>	<b>0.0</b>	<b>0.0</b>	<b>0.0</b>
g1) Inversiones Para el Fomento de Actividades Productivas	0.0	0.0	0.0	0.0	0.0	0.0
g2) Acciones y Participaciones de Capital	0.0	0.0	0.0	0.0	0.0	0.0
g3) Compra de Títulos y Valores	0.0	0.0	0.0	0.0	0.0	0.0
g4) Concesión de Préstamos	0.0	0.0	0.0	0.0	0.0	0.0
g5) Inversiones en Fideicomisos, Mandatos y Otros Análogos	0.0	0.0	0.0	0.0	0.0	0.0
Fideicomiso de Desastres Naturales (Informativo)	0.0	0.0	0.0	0.0	0.0	0.0
g6) Otras Inversiones Financieras	0.0	0.0	0.0	0.0	0.0	0.0
g7) Provisiones para Contingencias y Otras Erogaciones Especiales	0.0	0.0	0.0	0.0	0.0	0.0
<b>H. Participaciones y Aportaciones (H=h1+h2+h3)</b>	<b>0.0</b>	<b>0.0</b>	<b>0.0</b>	<b>0.0</b>	<b>0.0</b>	<b>0.0</b>
h1) Participaciones	0.0	0.0	0.0	0.0	0.0	0.0
h2) Aportaciones	0.0	0.0	0.0	0.0	0.0	0.0
h3) Convenios	0.0	0.0	0.0	0.0	0.0	0.0
<b>I. Deuda Pública (I=i1+i2+i3+i4+i5+i6+i7)</b>	<b>0.0</b>	<b>0.0</b>	<b>0.0</b>	<b>0.0</b>	<b>0.0</b>	<b>0.0</b>
i1) Amortización de la Deuda Pública	0.0	0.0	0.0	0.0	0.0	0.0
i2) Intereses de la Deuda Pública	0.0	0.0	0.0	0.0	0.0	0.0
i3) Comisiones de la Deuda Pública	0.0	0.0	0.0	0.0	0.0	0.0
i4) Gastos de la Deuda Pública	0.0	0.0	0.0	0.0	0.0	0.0
i5) Costo por Coberturas	0.0	0.0	0.0	0.0	0.0	0.0
i6) Apoyos Financieros	0.0	0.0	0.0	0.0	0.0	0.0
i7) Adeudos de Ejercicios Fiscales Anteriores (ADEFAS)	0.0	0.0	0.0	0.0	0.0	0.0
<b>III. Total de Egresos (III = I + II)</b>	<b>236,960.4</b>	<b>363,076.3</b>	<b>600,036.7</b>	<b>533,583.2</b>	<b>434,921.9</b>	<b>66,453.5</b>



UMB

Universidad Mexiquense del Bicentenario Estado Analítico del Ejercicio del Presupuesto de Egresos Detallado - LDF Clasificación Funcional (Finalidad y Función) Del 1 de Enero Al 31 de Diciembre de 2016 (b) (MILES DE PESOS)						
Concepto (c)	Egresos					Subejercicio (e)
	Aprobado (d)	Ampliaciones/ (Reducciones)	Modificado	Devengado	Pagado	
<b>I. Gasto No Etiquetado (I=A+B+C+D)</b>	<b>230,894.6</b>	<b>341,582.4</b>	<b>572,477.0</b>	<b>506,023.5</b>	<b>434,921.9</b>	<b>66,453.5</b>
<b>A. Gobierno (A=a1+a2+a3+a4+a5+a6+a7+a8)</b>	<b>70.4</b>	<b>0.0</b>	<b>70.4</b>	<b>32.8</b>	<b>32.8</b>	<b>37.6</b>
a1) Legislación			0.0			0.0
a2) Justicia			0.0			0.0
a3) Coordinación de la Política de Gobierno	70.4	0.0	70.4	32.8	32.8	37.6
a4) Relaciones Exteriores			0.0			0.0
a5) Asuntos Financieros y Hacendarios			0.0			0.0
a6) Seguridad Nacional			0.0			0.0
a7) Asuntos de Orden Público y de Seguridad Interior			0.0			0.0
a8) Otros Servicios Generales			0.0			0.0
<b>B. Desarrollo Social (B=b1+b2+b3+b4+b5+b6+b7)</b>	<b>230,824.2</b>	<b>261,005.2</b>	<b>491,829.4</b>	<b>454,860.4</b>	<b>383,758.8</b>	<b>36,969.0</b>
b1) Protección Ambiental			0.0			0.0
b2) Vivienda y Servicios a la Comunidad			0.0			0.0
b3) Salud			0.0			0.0
b4) Recreación, Cultura y Otras Manifestaciones Sociales			0.0			0.0
b5) Educación	230,824.2	261,005.2	491,829.4	454,860.4	383,758.8	36,969.0
b6) Protección Social			0.0			0.0
b7) Otros Asuntos Sociales			0.0			0.0
<b>C. Desarrollo Económico (C=c1+c2+c3+c4+c5+c6+c7+c8+c9)</b>	<b>0.0</b>	<b>0.0</b>	<b>0.0</b>	<b>0.0</b>	<b>0.0</b>	<b>0.0</b>
c1) Asuntos Económicos, Comerciales y Laborales en General			0.0			0.0
c2) Agropecuaria, Silvicultura, Pesca y Caza			0.0			0.0
c3) Combustibles y Energía			0.0			0.0
c4) Minería, Manufacturas y Construcción			0.0			0.0
c5) Transporte			0.0			0.0
c6) Comunicaciones			0.0			0.0
c7) Turismo			0.0			0.0
c8) Ciencia, Tecnología e Innovación			0.0			0.0
c9) Otras Industrias y Otros Asuntos Económicos			0.0			0.0
<b>D. Otras No Clasificadas en Funciones Anteriores (D=d1+d2+d3+d4)</b>	<b>0.0</b>	<b>80,577.2</b>	<b>80,577.2</b>	<b>51,130.3</b>	<b>51,130.3</b>	<b>29,446.9</b>
d1) Transacciones de la Deuda Pública / Costo Financiero de la Deuda			0.0			0.0
d2) Transferencias, Participaciones y Aportaciones Entre Diferentes Niveles y Ordenes de Gobierno			0.0			0.0
d3) Saneamiento del Sistema Financiero			0.0			0.0
d4) Adeudos de Ejercicios Fiscales Anteriores	0.0	80,577.2	80,577.2	51,130.3	51,130.3	29,446.9
<b>II. Gasto Etiquetado (II=A+B+C+D)</b>	<b>6,065.8</b>	<b>21,493.9</b>	<b>27,559.7</b>	<b>27,559.7</b>	<b>0.0</b>	<b>0.0</b>
<b>A. Gobierno (A=a1+a2+a3+a4+a5+a6+a7+a8)</b>	<b>0.0</b>	<b>0.0</b>	<b>0.0</b>	<b>0.0</b>	<b>0.0</b>	<b>0.0</b>
a1) Legislación			0.0			0.0
a2) Justicia			0.0			0.0
a3) Coordinación de la Política de Gobierno			0.0			0.0
a4) Relaciones Exteriores			0.0			0.0
a5) Asuntos Financieros y Hacendarios			0.0			0.0
a6) Seguridad Nacional			0.0			0.0
a7) Asuntos de Orden Público y de Seguridad Interior			0.0			0.0
a8) Otros Servicios Generales			0.0			0.0
<b>B. Desarrollo Social (B=b1+b2+b3+b4+b5+b6+b7)</b>	<b>6,065.8</b>	<b>21,493.9</b>	<b>27,559.7</b>	<b>27,559.7</b>	<b>0.0</b>	<b>0.0</b>
b1) Protección Ambiental			0.0			0.0
b2) Vivienda y Servicios a la Comunidad			0.0			0.0
b3) Salud			0.0			0.0
b4) Recreación, Cultura y Otras Manifestaciones Sociales			0.0			0.0
b5) Educación	6,065.8	21,493.9	27,559.7	27,559.7		0.0
b6) Protección Social			0.0			0.0
b7) Otros Asuntos Sociales			0.0			0.0
<b>C. Desarrollo Económico (C=c1+c2+c3+c4+c5+c6+c7+c8+c9)</b>	<b>0.0</b>	<b>0.0</b>	<b>0.0</b>	<b>0.0</b>	<b>0.0</b>	<b>0.0</b>
c1) Asuntos Económicos, Comerciales y Laborales en General			0.0			0.0
c2) Agropecuaria, Silvicultura, Pesca y Caza			0.0			0.0
c3) Combustibles y Energía			0.0			0.0
c4) Minería, Manufacturas y Construcción			0.0			0.0
c5) Transporte			0.0			0.0
c6) Comunicaciones			0.0			0.0
c7) Turismo			0.0			0.0
c8) Ciencia, Tecnología e Innovación			0.0			0.0
c9) Otras Industrias y Otros Asuntos Económicos			0.0			0.0
<b>D. Otras No Clasificadas en Funciones Anteriores (D=d1+d2+d3+d4)</b>	<b>0.0</b>	<b>0.0</b>	<b>0.0</b>	<b>0.0</b>	<b>0.0</b>	<b>0.0</b>
d1) Transacciones de la Deuda Pública / Costo Financiero de la Deuda			0.0			0.0
d2) Transferencias, Participaciones y Aportaciones Entre Diferentes Niveles y Ordenes de Gobierno			0.0			0.0
d3) Saneamiento del Sistema Financiero			0.0			0.0
d4) Adeudos de Ejercicios Fiscales Anteriores	0.0		0.0	0.0		0.0
<b>III. Total de Egresos (III = I + II)</b>	<b>236,960.4</b>	<b>363,076.3</b>	<b>600,036.7</b>	<b>533,583.2</b>	<b>434,921.9</b>	<b>66,453.5</b>

**CUENTA PÚBLICA DEL GOBIERNO, ORGANISMOS AUXILIARES Y AUTÓNOMOS DEL ESTADO DE MÉXICO 2016**

Universidad Mexiquense del Bicentenario Estado Analítico del Ejercicio del Presupuesto de Egresos Detallado - LDF Clasificación de Servicios Personales por Categoría Del 1 de Enero al 31 de Diciembre de 2016 (MILES DE PESOS)						
Concepto (c)	Egresos					Subejercicio
	Aprobado	Ampliaciones/ (Reducciones)	Modificado	Devengado	Pagado	
<b>I. Gasto No Etiquetado (I=A+B+C+D+E+F)</b>	<b>183,406.5</b>	<b>9,765.0</b>	<b>193,171.5</b>	<b>189,426.5</b>	<b>189,426.5</b>	<b>3,745.0</b>
A. Personal Administrativo y de Servicio Público	183,406.5	9,765.0	193,171.5	189,426.5	189,426.5	3,745.0
B. Magisterio			0.0			0.0
C. Servicios de Salud (C=c1+c2)	0.0	0.0	0.0	0.0	0.0	0.0
c1) Personal Administrativo			0.0			0.0
c2) Personal Médico, Paramédico y afín			0.0			0.0
D. Seguridad Pública			0.0			0.0
E. Gastos asociados a la implementación de nuevas leyes federales o reformas a las mismas (E= e1+ e2)	0.0	0.0	0.0	0.0	0.0	0.0
e1) Nombre del Programa o Ley 1			0.0			0.0
e2) Nombre del Programa o Ley 2			0.0			0.0
F. Sentencias laborales definitivas			0.0			0.0
<b>II. Gasto Etiquetado (II=A+B+C+D+E+F)</b>	<b>0.0</b>	<b>0.0</b>	<b>0.0</b>	<b>0.0</b>	<b>0.0</b>	<b>0.0</b>
A. Personal Administrativo y de Servicio Público			0.0	0.0		0.0
B. Magisterio			0.0			0.0
C. Servicios de Salud (C=c1+c2)	0.0	0.0	0.0	0.0	0.0	0.0
c1) Personal Administrativo			0.0			0.0
c2) Personal Médico, Paramédico y afín			0.0			0.0
D. Seguridad Pública			0.0			0.0
E. Gastos asociados a la implementación de nuevas leyes federales o reformas a las mismas (E= e1+ e2)	0.0	0.0	0.0	0.0	0.0	0.0
e1) Nombre del Programa o Ley 1			0.0			0.0
e2) Nombre del Programa o Ley 2			0.0			0.0
F. Sentencias laborales definitivas			0.0			0.0
<b>III. Total del Gasto en Servicios Personales (III = I + II)</b>	<b>183,406.5</b>	<b>9,765.0</b>	<b>193,171.5</b>	<b>189,426.5</b>	<b>189,426.5</b>	<b>3,745.0</b>